Основана 3 ноября 1917 года
Общественно-политическая газета

Ульяновская ПРАВДА

№ 69 (24.343) ВТОРНИК, 22 сентября 2020 г. www.ulpravda.ru

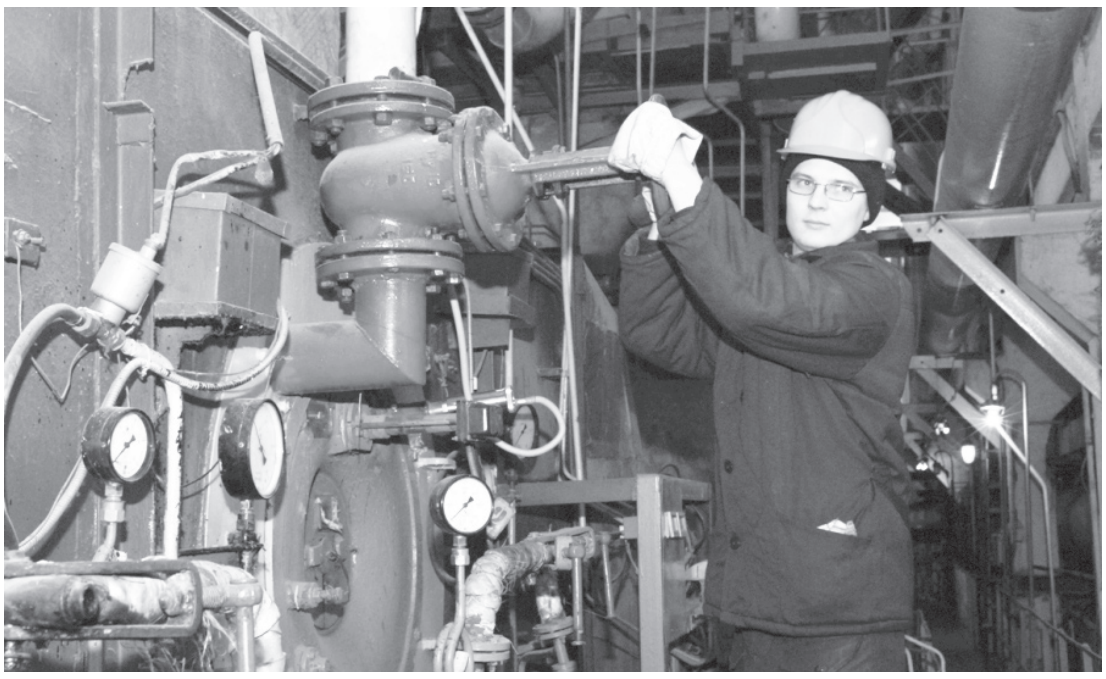

Пуск тепла начнётся досрочно

Такое поручение дал губернатор Сергей Морозов на оперативном совещании по вопросу начала отопительного сезона.

«Важно, что техническая готовность к началу пуска тепла в полном объеме. Но мы видим, что погода начала резко меняться, и уже сейчас встает вопрос об обеспечении комфортного температурного режима в больницах, школах и детских садах. В связи с этим поручаю всем отраслевым министрам и главам муниципальных образований ввести ежедневный мониторинг температуры на объектах социальной сферы», - подчеркнул Сергей Морозов.

Ранее министр энергетики, ЖКК и городской среды Александр Черепан доложил главе региона, что в пяти муниципальных образованиях гидравлические испытания тепловых сетей прошли без выявления порывов, в четырех - зафиксированные порывы устранены, в остальных муниципальных образованиях работы продолжаются. В сроки, установленные распоряжением регионального правительства, будет обеспечена циркуляция сетевой воды в системах теплоснабжения с дальнейшей подачей тепла.

«По поручению главы региона работа областного оперативного штаба по началу отопительного сезона переведена в ежедневный режим. В первую очередь будет вестись мониторинг температурного режима на объектах социальной сферы. В случае если будет выявлено отклонение данных показателей от санитарных норм, то штабом будет приниматься решение о подаче тепла. На особом контроле - объекты с круглосуточным пребыванием людей. Кроме того, решением регионального штаба рекомендовано всем теплоснабжающим организациям, имеющим автономные теплоисточники в многоквартирных домах, например крышные котельные, начать подачу тепла на основе пожеланий собственников», - подчеркнул Александр Черепан.

Напомним: согласно распоряжению правительства Ульяновской области, для жилищного фонда с централизованными системами теплоснабжения пуск тепла начнется при достижении в течение пяти суток среднесуточной температуры наружного воздуха ниже плюс 8°С.

Поддержка с условиями

Закон о социальном предпринимательстве поможет развиваться общественно полезным проектам. Но не всем. Об этом было заявлено на съезде лидеров общественного объединения «Опора России», который состоялся на минувшей неделе в гостинице Radisson.

Федеральный закон о социальном предпринимательстве (СП), принятия которого представители этого сегмента бизнеса ждали несколько лет, заработал. Сейчас компании, желающие войти в федеральный реестр субъектов СП, направляют свои заявки региональным властям. Параллельно на федеральном и региональном уровнях разрабатывают новые льготы.

В Центре инноваций социальной сферы при областной Корпорации развития промышленности и предпринимательства считают, что социальный предприниматель может работать в сферах спорта, культуры, здравоохранения и соцзащиты. Какими могут быть меры поддержки? Субсидии на затраты в ЖКХ, на ремонт и маркетинговые услуги, для разработки упрощенного попадания в реестр поставщиков социальных услуг, для льгот работающим на социальном предприятии.

Рассматривается также вопрос разработки новых мер поддержки для соцбизнеса в рамках нацпроекта «Малое и среднее предпринимательство и поддержка индивидуальной предпринимательской инициативы», рассказали в ЦИСС.

Третий созыв помолодел

Ульяновская городская Общественная палата III созыва провела первое заседание. По словам главы палаты Марии Большаковой, орган за время работы доказал свою эффективность в качестве связующего звена между властью и горожанами.

Глава города Сергей Панчин поблагодарил членов предыдущего созыва за труд. Он отметил, что развитие Ульяновска во многом зависит от работы этого общественного института, ведь члены палаты принимают самое активное участие в жизни города. Градоначальник также подчеркнул, что палата более чем наполовину обновилась и помолодела. В ее состав вошли врачи, правозащитники, представители сфер науки и образования, ветеранского движения. Палата пополнилась молодыми людьми, при этом сохранила костяк из опытных общественников.

В рамках встречи было подписано соглашение о дальнейшем взаимодействии Ульяновска и городской Общественной палаты в части развития гражданского общества, создания условий для непосредственного взаимодействия граждан с органами МСУ и их привлечения к обсуждению важнейших проблем города, а также усиления общественного контроля.

Земские фельдшер и медсестра получат по миллиону

По поручению губернатора Сергея Морозова в соответствующие программы внесены изменения, согласно которым размер единовременной выплаты на приобретение жилья увеличен с 500 тысяч до миллиона рублей, сняты возрастные ограничения.

Одной из первых получательниц сертификата по новым условиям стала заведующая фельдшерско-акушерским пунктом в селе Мордовский Белый Ключ Мария Кулинич (на фото), которая в июне 2020 года вместе с семьей переехала из Подмосковья в Вешкаймский район.

«Причиной переезда стало состояние здоровья ребенка, которому не подходил климат местности, где жили раньше. Когда гостили у родственников в Ульяновской области, заметили, что ребенок себя чувствует гораздо лучше. Здесь рядом лес, чистый воздух, чистая вода. Поэтому мы не раздумывая сменили место жительства, чему сейчас очень рады», - рассказала Мария Кулинич.

Напомним: федеральные программы «Земский доктор» и «Земский фельдшер» реализуются в регионе с 2011 года. Всего за время их действия в область привлечено 446 врачей различных специальностей и 50 медицинских работников. В регионе утверждена региональная программа «Земская медицинская сестра». За 2016 - 2019 годы по ней заключено 49 договоров о предоставлении единовременной компенсационной выплаты на приобретение жилья. С целью обеспечения кадрами отдаленных территорий по поручению главы региона с 2021 года помимо действующих программ будет реализован проект «Земский главный врач».

Тренировки до победы доведут

Ульяновские атлеты смогут участвовать в учебно-тренировочных сборах на одной из лучших спортивных баз России. Соглашение о сотрудничестве подписано между правительством Ульяновской области и Южным федеральным центром спортивной подготовки в Сочи 18 сентября.

«Убежден, что масштабы сотрудничества с базой «Юг Спорт» расширятся. Мы не только будем направлять команды и отдельных спортсменов Ульяновской области, но и стараться применять уникальные подходы этого центра в развитии и совершенствовании инфраструктуры в родном регионе. Уверен, что ульяновские спортсмены оценят по достоинству все преимущества этого суперсовременного комплекса», - отметил глава региона.

Днем позже стало известно, что в командном чемпионате России по легкой атлетике в

Сочи спортсмены из Ульяновска поднялись на высшую ступень пьедестала. Самый быстрый в России результат на дистанции 100 метров показал легкоатлет Игорь Образцов. С лучшим результатом сезона в 10,33 секунды он стал чемпионом России.

ПОЛОСУ ПОДГОТОВИЛ СЕМЁН СЕМЁНОВ

С 1 июля 2020 г. Почта России объявила досрочную подписку на 1-е полугодие 2021 г.
ИНДЕКС: ПА439 - «толстушка» по вт. и пт.
1 месяц - 189,75 руб., 6 месяцев - 1138,50 руб.
Реклама

В курсе дела

рубрику ведёт Олег Долгов

Первая отечественная из Ульяновска

Опытный образец первой отечественной сваебойной машины, разработанный ульяновским АО «КТЦ Металлоконструкция», прошел испытания на полигоне в Московской области и в Новосибирске и получил сертификацию, сообщил первый вице-премьер облправительства Андрей Тюрин.

Производство первой отечественной самоходной сваебойной машины было запущено в конце 2019 года. Она предназначена для монтажа дорожных ограждений, солнечных электростанций и иной дорожной инфраструктуры. Такое оборудование не производилось и не производится в России и странах СНГ.

«Заказы на ульяновскую сваебойную машину уже есть: первые партии отправятся в регионы России, Казахстан и Узбекистан. На производстве заготавливаются комплектующие установочной партии из 40 машин. Машина отличается от зарубежных аналогов своей неприхотливостью к климату, работоспособностью при низких температурах до минус 35 градусов, простотой в эксплуатации на дорожных объектах. Аппарат не перегружен электроникой, что в случае возникновения нештатных ситуаций значительно упростит ремонт, а его стоимость в полтора раза ниже импортных машин», - рассказал Тюрин.

УАЗ на 2,5% поднял цены для россиян

Ульяновский автозавод поднял цены на автомобили в России - сообщило ИА REGNUM, ссылаясь на сообщение сайта «Цена Авто» от 17 сентября.

Так, цены на большинство версий внедорожников «УАЗ-Патриот» и «УАЗ-Пикап» выросли на 10 - 15 тыс. рублей, или на 0,9 - 1,2% по сравнению с прежней стоимостью. Больше всего подорожали модели «УАЗ-Хантер». Они стали дороже на 20 тыс. рублей, то есть на 1,9 - 2,5% относительно прежних цен.

Диапазон цен на «УАЗ-Хантер» теперь составляет от 814 000 до 1 078 900 рублей. Начальная версия «УАЗ-Пикап» стоит 948 000 рублей, а максимальная - 1 482 000 рублей

«УАЗ-Патриот» теперь продается по цене от 928 000 до 1 390 000 рублей. Изменение цен не коснулось только спецверсий Antarctic Edition и «Экспедиционный».

Напомним: в августе 2020 года стоимость машин Ульяновского автозавода выросла на 2000 рублей.

Полку нашего экспорта прибыло

С начала года в Управление Россельхознадзора по Чувашской Республике и Ульяновской области поступили электронные заявления от 16 предприятий о проведении обследований на соответствие требованиям Евразийского экономического союза и третьих стран для включения их в реестр предприятий, имеющих право поставок продукции за рубеж.

Продукция одной компании проверку не прошла, зато одобрен экспорт ульяновских сыров полутвердых и спредов в Казахстан; масла, сыра, спредов - на Украину; филе горбуши - в Грузию; мяса кролика - в Беларусь; мороженого - в страны Таможенного союза; колбас и готовых продуктов из мяса - в страны Таможенного союза, Узбекистан и Вьетнам.

Обновление парка

До 28 декабря в заволжское депо «Ульяновскэлектротранса» поступит 30 низкопольных троллейбусов из Москвы.

Из столицы за 4,5 млн руб. (стоимость перевозки) доставят 25 троллейбусов БКМ-321, четыре Тролза-5265.00 «Мегаполис» и один СВАРЗ-МАЗ-6235.

Они заменят морально и физически устаревшие троллейбусы ЗиУ-682 всех модификаций 1986 - 1991 годов выпуска.

Напомним, что в планах областного центра закупка в следующем году 30 новых троллейбусов, предположительно это будут «Адмирал 6281» производства «ПК Транспортные системы».

Социально ориентированные и не только

Ульяновский сенатор рассказал «Парламентской газете» об особенностях новых поправок в Налоговый кодекс.

Правительство РФ предлагает установить госпошлину за выдачу лицензии на производство этилового спирта, который используется в фармацевтике.

Председатель Государственной думы Вячеслав Володин 17 сентября направил в думский Комитет по бюджету и налогам поступившие из Правительства РФ поправки в налоговое законодательство. Эти законопроекты, отметил спикер, будут рассмотрены в приоритетном порядке.

Один из документов, разработанный по поручению президента Владимира Путина, предлагает установить ставку НДФЛ в 15 процентов на доходы свыше пяти миллионов рублей в год. Все дополнительные средства, которые поступят в бюджет в результате повышения налога, будут адресно направлены на лечение детей, страдающих орфанными заболеваниями, уточнил Вячеслав Володин. Он добавил, что это справедливое решение.

«Уверен, что общество его поддержит, - подчеркнул спикер. - В том числе и те, чьи доходы будут облагаться этим налогом, воспримут его с пониманием».

Согласно финансово-экономическому обоснованию, увеличение ставки принесет дополнительные поступления в размере 60 миллиардов рублей в год. По данным Минфина, количество работающих россиян, которых затронет повышение налога, не превысит одного процента. Опрос ВЦИОМ уже показал, что более половины россиян поддерживают такое решение.

По оценкам первого зампреда Комитета Совета Федерации по бюджету и финансовым рынкам, сенатора от Законодательного собрания Ульяновской области Сергея Рябухина, на рассмотрение парламентариев поступит около 20 законопроектов, которые серьезно повлияют на социально-экономическое самочувствие граждан, предпринимателей и страны в целом. Один из них - пакет поправок в Налоговый кодекс, также подготовленный правительством. Его планируется рассмотреть в рамках так называемого нулевого чтения в октябре.

Среди предложений кабмина - исключить положение, позволяющее обойти запрет на применение нулевой ставки по налогу на прибыль при продаже акций компаний, чьи активы более чем наполовину состоят из недвижимости на территории России. Законопроект также предлагает наделить регионы правом устанавливать инвестиционный налоговый вычет в отношении расходов на научно-исследовательские работы. По замыслу авторов документа, это даст субъектам Федерации дополнительные возможности стимулировать инновационную деятельность.

Кроме того, для снижения нагрузки на бизнес предлагается не учитывать при выплате страховых взносов индивидуальными предпринимателями время содержания их под стражей и отбывания наказания в местах лишения свободы.

Правительство также предлагает установить госпошлину за выдачу лицензии на производство этилового спирта, который используется в фармацевтике. Ранее Сергей Рябухин в интервью «Парламентской газете» заявлял, что большая часть произведенного медицинского спирта идет на алкогольные напитки. «Сейчас заводы, которые производят медицинский спирт, имеют мощность 18 миллионов декалитров в год, а у нас потребность - 2,6 миллиона декалитров. Если, допустим, потребность и увеличилась в силу разных обстоятельств, вызванных коронавирусом, то, думаю, максимум в два-три раза», - пояснил парламентарий.

По данным сенатора, к 2019 году легальный оборот вырос до 86 миллионов декалитров в год, а нелегальный сократился до 30 миллионов. Но несмотря на 22 закона, принятых Госдумой и Совфедом по алкогольной тематике и ужесточающих наказания за нарушения, желающих нелегально производить и сбывать спиртное меньше не становится, отметил он. При этом методы тех, кто занимается контрафактом, кардинально изменились.

НЕ БОЛЕЕ 1% РОССИЯН КОСНЕТСЯ УВЕЛИЧЕНИЕ СТАВКИ НДФЛ ДО 15%.

Еще одно нововведение кабмина - беззаявительный порядок предоставления налоговых льгот по имущественным налогам для ветеранов боевых действий. В то же время от НДФЛ предлагается освободить доходы, возникающие при предоставлении во временное пользование жилых помещений или питания медицинским или социальным работникам на период введения ограничительных мер в связи с пандемией.

По словам Сергея Рябухина, для более глубокого погружения в тему на одном из правительственных часов в Совфеде предполагается выступление первого вице-премьера Андрея Белоусова. Речь пойдет о проекте бюджета на следующие три года и всех сопутствующих законопроектах, которых насчитывается более двух десятков, уточнил сенатор.

По материалам «Парламентской газеты»

Развиваем страхование, задумываемся об инвестициях

У региональных программ социально-экономического развития появился новый партнер.

АНДРЕЙ МАКЛАЕВ

В Москве 17 сентября губернатор Сергей Морозов, генеральный директор Корпорации развития Ульяновской области Сергей Васин и руководитель ПАО СК «Росгосстрах» Геннадий Гальперин подписали соглашение о сотрудничестве.

Взаимодействие сторон будет вестись в сфере развития страхования на территории региона.

«Компания «Росгосстрах» на сегодняшний день - один из лидеров в области страхования. Мы заинтересованы в партнерском участии крупных финансовых партнеров в программах, направленных на социально-экономическое развитие нашего региона. В рамках документа будем искать новые точки соприкосновения, возможности по реализации совместных инвестиционных проектов. Со своей стороны готовы оказывать содействие в их реализации», - отметил Сергей Морозов.

Организационную и консультационную поддержку страховой компании в ходе разработки и реализации инвестпроектов окажет Корпорация развития.

«Росгосстрах» - один из крупнейших работодателей страны, мы заинтересованы в том, чтобы наши ряды пополняли активные люди, нацеленные на профессиональный рост и освоение новых знаний. Наша компания обеспечивает своим сотрудникам возможность обучения и профессиональные лифты, для десятков тысяч людей работа в «Росгосстрахе» дала важный профессиональный и жизненный опыт», - сказал Геннадий Гальперин.

Напомним: «Росгосстрах» представлен сегодня в области не только офисами продаж и агентскими центрами, но и единым контакт-центром, являющимся одним из ключевых каналов связи клиентов и компании. Как отметил глава «Росгосстраха», перевод из столицы в Ульяновск единого контакт-центра позволил обеспечить работой более 200 местных молодых специалистов.

ГУБЕРНАТОР УЛЬЯНОВСКОЙ ОБЛАСТИ
У К А З

4 сентября 2020 г. № 143

г. Ульяновск

О внесении изменений в отдельные нормативные правовые акты Губернатора Ульяновской области

П о с т а н о в л я ю:

1. Внести в указ Губернатора Ульяновской области от 02.04.2018 № 35 «О некоторых мерах по развитию добровольческой (волонтёрской) деятельности на территории Ульяновской области» следующие изменения:

1) в пункте 1 слова «прилагаемый стандарт» заменить словами «прилагаемую программу»;

2) в пункте 2 слово «стандартов» заменить словом «программ»;

3) в стандарте развития добровольческой (волонтёрской) деятельности в исполнительных органах государственной власти Ульяновской области:

а) в грифе утверждения слово «Утверждён» заменить словом «Утверждена»;

б) наименование изложить в следующей редакции:

«ПРОГРАММА
развития добровольческой (волонтёрской) деятельности в исполнительных органах государственной власти Ульяновской области»;

в) в пункте 3:

в абзаце первом слова «совета по вопросам добровольческой (волонтёрской) деятельности» заменить словами «межведомственного совета по вопросам развития на территории Ульяновской области добровольчества (волонтёрства) и социально ориентированных некоммерческих организаций»;

в абзаце втором слова «совет по вопросам добровольческой (волонтёрской) деятельности» заменить словами «межведомственный совет по вопросам развития на территории Ульяновской области добровольчества (волонтёрства) и социально ориентированных некоммерческих организаций».

2. Внести в указ Губернатора Ульяновской области от 11.04.2018 № 42 «О Совете по вопросам добровольчества (волонтёрства) на территории Ульяновской области» следующие изменения:

1) наименование изложить в следующей редакции:

«О межведомственном совете по вопросам развития на территории Ульяновской области добровольчества (волонтёрства) и социально ориентированных некоммерческих организаций»;

2) преамбулу изложить в следующей редакции:

«В целях создания дополнительных условий для развития и популяризации на территории Ульяновской области добровольческой (волонтёрской) деятельности и деятельности социально ориентированных некоммерческих организаций п о с т а н о в л я ю:»;

3) пункты 1 и 2 изложить в следующей редакции:

«1. Создать межведомственный совет по вопросам развития на территории Ульяновской области добровольчества (волонтёрства) и социально ориентированных некоммерческих организаций.

2. Утвердить прилагаемое Положение о межведомственном совете по вопросам развития на территории Ульяновской области добровольчества (волонтёрства) и социально ориентированных некоммерческих организаций.»;

4) в Положении о совете по вопросам добровольчества (волонтёрства) на территории Ульяновской области:

а) наименование изложить в следующей редакции:

«ПОЛОЖЕНИЕ
о межведомственном совете по вопросам развития на территории Ульяновской области добровольчества (волонтёрства) и социально ориентированных некоммерческих организаций»;

б) в пункте 1.1 раздела 1 слова «Совет по вопросам добровольчества (волонтёрства)» заменить словами «Межведомственный совет по вопросам развития на территории Ульяновской области добровольчества (волонтёрства) и социально ориентированных некоммерческих организаций»;

в) в разделе 2:

пункт 1 после слов «добровольчества (волонтёрства)» дополнить словами «и социально ориентированных некоммерческих организаций»;

в пункте 2 слово «развитию» заменить словами «вопросам развития» и дополнить его после слова «(волонтёрства)» словами «и социально ориентированных некоммерческих организаций»;

пункт 3 после слова «(волонтёрской) деятельности» дополнить словами «и деятельности социально ориентированных некоммерческих организаций»;

пункт 4 дополнить словами «и о социально ориентированных некоммерческих организациях»;

пункт 5 дополнить словами «и социально ориентированных некоммерческих организаций»;

г) в разделе 4:

наименование дополнить словами «. Рабочие группы Совета»;

дополнить пунктом 4.6 следующего содержания:

«4.6. В целях предварительного рассмотрения отдельных вопросов, возникающих в сферах социального обеспечения и социального обслуживания, охраны здоровья граждан, образования, культуры, а также физической культуры и спорта, Совет вправе образовывать рабочие группы, состав и порядок деятельности которых определяются Советом.».

3. Настоящий указ вступает в силу на следующий день после дня его официального опубликования.

Губернатор области С.И.Морозов

ПРАВИТЕЛЬСТВО УЛЬЯНОВСКОЙ ОБЛАСТИ
П О С Т А Н О В Л Е Н И Е

4 сентября 2020 г. № 502-П

г. Ульяновск

О внесении изменений в постановление Правительства Ульяновской области от 21.06.2019 № 280-П

Правительство Ульяновской области **п о с т а н о в л я е т:**

1. Внести в постановление Правительства Ульяновской области от 21.06.2019 № 280-П «Об утверждении Порядка организации и осуществления регионального государственного контроля (надзора) за соблюдением организациями, осуществляющими регулируемые виды деятельности, в случае, если цены (тарифы) на товары и услуги таких организаций подлежат установлению Министерством цифровой экономики и конкуренции Ульяновской области, требований о принятии программ в области энергосбережения и повышения энергетической эффективности и требований к этим программам, устанавливаемых Министерством цифровой экономики и конкуренции Ульяновской области применительно к регулируемым видам деятельности указанных организаций» следующие изменения:

1) в заголовке слова «Министерством цифровой экономики и конкуренции» заменить словами «Агентством по регулированию цен и тарифов»;

2) преамбулу после слов «В целях» дополнить словом «обеспечения»;

3) в пункте 1 слова «Министерством цифровой экономики и конкуренции» заменить словами «Агентством по регулированию цен и тарифов»;

4) в Порядке организации и осуществления регионального государственного контроля (надзора) за соблюдением организациями, осуществляющими регулируемые виды деятельности, в случае, если цены (тарифы) на товары и услуги таких организаций подлежат установлению Министерством цифровой экономики и конкуренции Ульяновской области, требований о принятии программ в области энергосбережения и повышения энергетической эффективности и требований к этим программам, устанавливаемых Министерством цифровой экономики и конкуренции Ульяновской области применительно к регулируемым видам деятельности указанных организаций:

а) в заголовке слова «Министерством цифровой экономики и конкуренции» заменить словами «Агентством по регулированию цен и тарифов»;

б) в разделе 1:

в пункте 1.1 слова «Министерством цифровой экономики и конкуренции» заменить словами «Агентством по регулированию цен и тарифов», слово «Министерство» заменить словами «Уполномоченный орган»;

в пункте 1.2 слово «Министерство» заменить словами «Уполномоченный орган»;

в пункте 1.4 слово «Министерством» заменить словами «Уполномоченным органом»;

в пункте 1.5 слово «Министерство» заменить словами «Уполномоченный орган»;

в) в разделе 2:

в пункте 2.2:

в абзаце первом слово «Министерство» в соответствующем падеже заменить словами «Уполномоченный орган» в соответствующем падеже;

абзац второй изложить в следующей редакции:

«Мероприятия по региональному государственному контролю (надзору), осуществляемые без взаимодействия с юридическими лицами и индивидуальными предпринимателями, проводятся в соответствии с Административным регламентом, на основании утверждаемых руководителем Уполномоченного органа (далее – Руководитель) или заместителем Руководителя заданий на их проведение, по результатам рассмотрения представленных юридическими лицами, индивидуальными предпринимателями в Уполномоченный орган:»;

в абзаце третьем слово «Министерством» заменить словами «Уполномоченным органом»;

в абзацах четвёртом – восьмом слово «Министерство» в соответствующем падеже заменить словами «Уполномоченный орган» в соответствующем падеже;

в пункте 2.3 слово «Министерства» заменить словами «Уполномоченного органа»;

в абзаце первом пункта 2.5 слово «Министерства» заменить словами «Уполномоченного органа»;

в абзаце первом пункта 2.6 слово «Министерства» заменить словами «Уполномоченного органа»;

в пункте 2.7 слово «Министерство» в соответствующем падеже заменить словами «Уполномоченный орган» в соответствующем падеже;

г) в разделе 3:

в пункте 3.1 слово «Министерства» заменить словами «Уполномоченного органа»;

в пункте 3.2:

в подпункте 2 слово «Министерства» заменить словами «Уполномоченного органа»;

в подпункте 3 слова «Министра (заместителя Министра)» заменить словами «Руководителя (заместителя Руководителя)»;

в подпункте 4 слово «Министерства» заменить словами «Уполномоченного органа»;

в подпункте 9 слово «Министерства» заменить словами «Уполномоченного органа»;

в пунктах 3.3, 3.4, 3.6 и 3.9 слово «Министерства» заменить словами «Уполномоченного органа»;

в пункте 3.11 слово «Министерство» заменить словами «Уполномоченный орган»;

д) в разделе 4:

в наименовании слово «Министерства» заменить словами «Уполномоченного органа»;

в пунктах 4.1-4.3 слово «Министерство» заменить словами «Уполномоченный орган»;

в пункте 4.4 слово «Министерства» заменить словами «Уполномоченного органа».

2. Настоящее постановление вступает в силу на следующий день после дня его официального опубликования.

Председатель Правительства области А.А.Смекалин

АГЕНТСТВО ПО РАЗВИТИЮ ЧЕЛОВЕЧЕСКОГО ПОТЕНЦИАЛА И ТРУДОВЫХ РЕСУРСОВ УЛЬЯНОВСКОЙ ОБЛАСТИ
П Р И К А З

11 сентября 2020 г. № 16-п

г. Ульяновск

Об утверждении Положения о Молодёжном агентстве по развитию человеческого потенциала и трудовых ресурсов Ульяновской области

П р и к а з ы в а ю:

Утвердить прилагаемое Положение о Молодёжном агентстве по развитию человеческого потенциала и трудовых ресурсов Ульяновской области

Руководитель Агентства
С.В.Дронова

УТВЕРЖДЕНО
приказом Агентства по развитию человеческого потенциала и трудовых ресурсов Ульяновской области
от 11 сентября 2020 г. № 16-п

ПОЛОЖЕНИЕ
о Молодёжном агентстве по развитию человеческого потенциала и трудовых ресурсов Ульяновской области

1. Общие положения

1.1. Настоящее Положение определяет статус и порядок деятельности Молодёжного агентства по развитию человеческого потенциала и трудовых ресурсов Ульяновской области (далее - Молодёжное агентство).

1.2. Молодёжное агентство является совещательным органом при Агентстве по развитию человеческого потенциала и трудовых ресурсов Ульяновской области (далее - Агентство).

1.3. Молодёжное агентство осуществляет свою деятельность в соответствии с законодательством Российской Федерации Ульяновской области, настоящим Положением.

2. Цели и задачи Молодёжного агентства

2.1. Целями Молодёжного агентства являются:

участие молодёжи в формировании концепции социально-экономического развития в сфере трудоустройства и развития человеческого потенциала, внесение предложений по реализации планов социально-экономического развития Ульяновской области и совершенствованию системы государственного управления в отрасли;

вовлечение молодёжи в процесс социально-экономического и общественного развития региона, создание целостной системы отбора, подготовки и приобщения социально-активных молодых людей к управленческой деятельности в сфере трудоустройства и развития человеческого потенциала, повышение их правовой и политической культуры;

привлечение научного и творческого потенциала молодёжи региона к решению задач, стоящих перед Агентством;

содействие в формировании, подготовке и обучении кадрового резерва Агентства.

2.2. Основными задачами Молодёжного агентства являются:

обеспечение участия представителей молодёжи в деятельности Агентства;

внесение предложений в проекты областных целевых программ, нормативные правовые акты Ульяновской области на стадии их разработки;

содействие реализации основных направлений государственной молодёжной политики в регионе, пропаганде среди молодёжи целей и задач государственной политики Ульяновской области в отрасли трудоустройства и развития человеческого потенциала населения;

разработка методических, информационных и иных материалов, содействующих активизации общественной и экономической деятельности молодёжи региона;

подготовка экспертно-аналитических, информационных и иных материалов для Губернатора Ульяновской области и руководителя Агентства;

создание целостной системы отбора, подготовки и продвижения социально-активных молодых людей;

получение знаний и практических навыков в области государственного управления, изучение проблем государственного управления в различных сферах общественных отношений.

3. Права и обязанности Молодёжного агентства

3.1. Молодёжное агентство для осуществления возложенных на него задач имеет право:

при выполнении поручений Губернатора Ульяновской области, Правительства Ульяновской области, руководителя Агентства, запрашивать информацию в установленном порядке;

участвовать в разработке проектов нормативных правовых актов, осуществлять предварительное обсуждение проектов нормативных правовых актов, разработанных Агентством;

при необходимости по согласованию с Агентством использовать находящиеся в ведении данного исполнительного органа системы связи и коммуникаций;

организовывать совещания, консультации, «круглые столы» и другие мероприятия;

в установленном порядке вносить предложения в повестку совещаний, готовить к заседаниям необходимые материалы;

вносить предложения по вопросам совершенствования деятельности Молодежного агентства руководителю Агентства;

привлекать в установленном порядке к рассмотрению отдельных проблем учёных и других специалистов;

для осуществления своей деятельности в установленном порядке формировать творческие коллективы, экспертные и рабочие группы;

реализовывать в рамках компетенции проекты, направленные на социально-экономическое развитие региона;

выдвигать кандидатуры в резерв управленческих кадров Агентства по развитию человеческого потенциала и трудовых ресурсов Ульяновской области.

3.2. Молодёжное агентство обязано:

соблюдать законодательство Российской Федерации и Ульяновской области, иные нормативные правовые акты, а также настоящее Положение;

ежеквартально информировать руководителя Агентства о деятельности Молодёжного агентства за данный период;

ежегодно представлять доклад руководителю Агентства по итогам своей деятельности;

представлять заинтересованным государственным органам, организациям, гражданам в установленном порядке информацию о своей деятельности.

4. Срок полномочий членов Молодёжного агентства

4.1. Срок полномочий членов Молодёжного агентства составляет два года со дня утверждения состава Молодёжного агентства и прекращается в день утверждения нового состава.

4.2. Члены Молодёжного агентства осуществляют свою деятельность на безвозмездной основе.

4.3. Членство в Молодёжном агентстве прекращается в случаях:

письменного заявления члена Молодёжного агентства о сложении своих полномочий;

утраты им гражданства Российской Федерации, приобретения им гражданства иностранного государства либо получения им вида на жительство или иного документа, подтверждающего право на постоянное проживание гражданина Российской Федерации на территории иностранного государства;

вступления в законную силу обвинительного приговора суда в отношении лица, являющегося членом Молодёжного агентства;

вступления в законную силу решения суда о признании недееспособным или ограниченно дееспособным лица, являющегося членом Молодёжного агентства;

выезда за пределы Российской Федерации на постоянное место жительства;

отсутствие более чем в половине заседаний Молодёжного агентства за период шесть месяцев, за исключением случаев пропуска по уважительной причине (болезнь, участие в мероприятиях Правительства Ульяновской области и Молодёжного агентства);

смерти члена Молодёжного агентства.

5. Формирование состава Молодёжного агентства

5.1. В целях формирования состава Молодёжного агентства на официальном сайте Агентства в информационно- телекоммуникационной сети Интернет (далее - официальный сайт Агентства) размещается уведомление о начале процедуры формирования состава Молодёжного агентства (далее- уведомление).

В уведомлении должны быть указаны требования к кандидатам

в члены Молодёжного агентства, срок и адрес направления лицами заявок о выдвижении кандидатов в состав Молодёжного агентства (далее- заявка). Указанный срок не может составлять менее 3 дней с момента размещения уведомления на официальном сайте Агентства.

5.2. Заявка должна содержать сведения о фамилии, имени, отчестве (при наличии) кандидата в члены Молодёжного агентства, дате его рождения, о роде занятий, гражданстве, сведения об общественной деятельности, сведения об участии в проектах, программах, грантах, конкурсах, о соответствии кандидата требованиям, предъявляемым к кандидатам в члены Молодёжного агентства, а также об отсутствии ограничений для вхождения в состав Молодёжного агентства.

К заявке должно быть приложено письменное согласие кандидата на обработку персональных данных, размещение представленных им сведений на официальном сайте Агентства, раскрытии указанных сведений иным способом в целях общественного обсуждения кандидатов в члены Молодежного агентства, а также обработке его персональных данных Агентством в целях формирования состава Молодёжного агентства.

5.3. Формирование состава Молодёжного агентства осуществляется по решению комиссии по отбору членов в состав Молодёжного агентства по результатам рассмотрения заявок кандидатов и проведения с ними собеседования.

5.4. Состав Молодёжного агентства утверждается распоряжением Агентства.

5.5. В состав Молодёжного агентства входят:

руководитель- 1 чел.

заместитель руководителя - 1 чел.

пресс-секретарь - 1 чел.

член Молодёжного Агентства - 8 чел.

5.6. Руководитель Молодёжного агентства и заместитель Молодёжного Агентства избираются большинством голосов из числа членов Молодёжного агентства путем прямого открытого голосования на первом организационном заседании Молодёжного агентства.

6. Организация деятельности Молодёжного агентства

6.1. Руководитель Молодежного агентства:

осуществляет организацию деятельности Молодёжного агентства;

координирует работу членов Молодёжного агентства, творческих коллективов, экспертных и рабочих групп, создаваемых Молодёжным агентством, даёт поручения членам Молодёжного агентства, творческим коллективам, экспертным и рабочим группам в соответствии с их задачами и направлениями деятельности;

утверждает перспективный план работы Молодёжного агентства;

созывает и проводит заседания Молодёжного агентства;

возглавляет заседания Молодёжного агентства;

формирует на основе предложений членов Молодёжного агентства повестку дня заседания;

утверждает решения Молодёжного агентства;

представляет Молодёжное агентство в органах государственной власти, органах местного самоуправления, иных организациях;

утверждает регламент работы Молодёжного агентства;

осуществляет иные полномочия, предусмотренные положением Молодёжного агентства.

6.3. Заседания Молодёжного агентства проводятся по мере необходимости, но не реже двух раза в месяц. Внеочередные заседания проводятся по решению Руководителя, а также по требованию не менее двух третей членов Молодёжного агентства.

6.4. Заместитель руководителя Молодёжного агентства осуществляет организационное обеспечение деятельности Молодёжного агентства, ведёт протокол его заседаний.

6.5. По итогам заседания Молодёжного агентства оформляется протокол, который подписывает руководитель Молодёжного агентства и его заместитель. Срок подготовки протокола не должен превышать трёх рабочих дней со дня проведения заседания Молодёжного агентства.

6.6. От Агентства за Молодёжным агентством закрепляется куратор из числа специалистов ведомства.

6.7. Куратор Молодёжного агентства:

обеспечивает взаимодействие членов Молодёжного агентства со специалистами и руководителями органов исполнительной власти Ульяновской области;

оказывает содействие членам Молодёжного агентства в получении необходимой информации;

содействует согласованию предложений членов Молодёжного агентства руководством ведомства.

6.8. По вопросам своей компетенции Молодёжное агентство принимает решения в соответствии с утверждённым регламентом работы. Решение Молодёжного агентства считается принятым, если за него проголосовало более половины списочного состава Молодёжного агентства. В случае равенства голосов членов Молодёжного агентства решающим считается голос руководителя Молодёжного агентства.

6.9. Члены Молодёжного агентства имеют право:

участвовать в деятельности Молодёжного агентства;

вносить на рассмотрение Молодёжного агентства предложения по вопросам его деятельности;

участвовать в программных мероприятиях, проводимых Молодёжным агентством;

получать информацию о деятельности Молодёжного агентства.

6.10. Члены Молодёжного агентства обязаны:

исполнять решения Молодёжного агентства, поручения руководителя Молодёжного агентства;

лично участвовать в деятельности Молодёжного Агентства, посещать все его заседания, активно содействовать решению стоящих перед Молодёжным Агентством задач;

информировать руководителя Молодёжного Агентства о своей работе;

содействовать повышению авторитета Молодёжного Агентства;

не допускать действий, наносящих ущерб деятельности и законным интересам Молодёжного Агентства и его членов.

6.11. Члены Молодёжного Агентства участвуют в его заседаниях лично и не вправе делегировать свои полномочия другим лицам. Заседания ведёт руководитель Молодёжного Агентства, а в его отсутствие - заместитель руководителя.

6.12. Организационное и материально-техническое обеспечение деятельности Молодёжного агентства осуществляется Агентством.

МИНИСТЕРСТВО ФИНАНСОВ
УЛЬЯНОВСКОЙ ОБЛАСТИ
ПРИКАЗ

от 26 августа 2020 г. № 63-пр

г. Ульяновск

Об утверждении Порядка формирования и направления заказчиками Ульяновской области сведений, подлежащих включению в реестр контрактов, содержащий сведения, составляющие государственную тайну, а также направления Министерством финансов Ульяновской области заказчикам сведений, извещений и протоколов

В целях реализации Федерального закона от 05.04.2013 № 44-ФЗ «О контрактной системе в сфере закупок товаров, работ, услуг для обеспечения государственных и муниципальных нужд» и в соответствии с пунктом 10 Правил ведения реестра контрактов, содержащего сведения, составляющие государственную тайну, утверждённых постановлением Правительства Российской Федерации от 28.11.2013 № 1084 «О Порядке ведения реестра контрактов, заключённых заказчиками, и реестра контрактов, содержащего сведения, составляющие государственную тайну», **п р и к а з ы в а ю:**

1. Утвердить прилагаемый Порядок формирования и направления заказчиками Ульяновской области сведений, подлежащих включению в реестр контрактов, содержащие сведения, составляющие государственную тайну, а также направления Министерством финансов Ульяновской области заказчикам сведений, извещений и протоколов.

2. Настоящий приказ вступает на следующий день после дня его официального опубликования и распространяется на правоотношения возникшие с 1 июля 2020 года .

3. Контроль за исполнение настоящего приказа возложить на директора департамента кассового исполнения областного бюджета, бюджетного учёта и отчётности Куприянову Н.М

Исполняющий обязанности
Министра Н.Г.Брюханова

УТВЕРЖДЁН
приказом Министерства
финансов Ульяновской области
от 26 августа 2020 г. № 63-пр

ПОРЯДОК
формирования и направления заказчиками Ульяновской области сведений, подлежащих включению в реестр контрактов, содержащие сведения, составляющие государственную тайну, а также направления Министерством финансов Ульяновской области заказчикам сведений, извещений и протоколов

1. Настоящий Порядок устанавливает правила формирования и направления заказчиками сведений, подлежащих включению в реестр контрактов, содержащий сведения, составляющие государственную тайну, а также направление Министерством финансов Ульяновской области (далее - Министерство) заказчикам сведений, извещений и протоколов согласно приложений к настоящему Порядку.

2. Заказчики Ульяновской области (далее - заказчики), на которых распространяются положения Правил ведения реестра контрактов, содержащего сведения, составляющие государственную тайну, утверждённых постановлением Правительства Российской Федерации от 28.11.2013 № 1084 «О Порядке ведения реестра контрактов, заключённых заказчиками, и реестра контрактов, содержащего сведения, составляющие государственную тайну» (далее - Правила), направляют сведения о заключении контрактов, содержащие сведения, составляющие государственную тайну, в Министерство.

3. Формирование и направление заказчиками сведений, указанных в пункте 3 Правил, о заключении контрактов, содержащих сведения, составляющие государственную тайну (далее - сведения), для включения в реестр контрактов, содержащий сведения, составляющие государственную тайну (далее - реестр контрактов), а также формирование и направление Министерством заказчикам сведений, извещений и протоколов, содержащих сведения, составляющие государственную тайну (далее - информация), осуществляется с соблюдением требований законодательства Российской Федерации о защите государственной тайны и настоящего Порядка.

4. Сведения, подлежащие включению в реестр контрактов, направляются заказчиками на бумажном носителе и при наличии технической возможности - на съёмном машинном носителе информации в соответствии законодательством Российской Федерации о защите государственной тайны.

Ошибки в сведениях на бумажном носителе исправляются путём зачёркивания тонкой чертой неправильного текста так, чтобы можно было прочитать зачёркнутое, и написания над зачёркнутым исправленного текста. Исправление ошибки в документе на бумажном носителе должно быть оговорено надписью «исправлено», подтверждено подписью лица, подписавшего документ, с проставлением даты исправления.

5. Министерство в течение 3 рабочих дней со дня получения от заказчика сведений, подлежащих включению в реестр контрактов, проверяет их на:

а) наличие сведений, предусмотренной пунктом 12 Правил;

б) правильность формирования и направления сведений в соответствии с требованиями, установленными пунктами 6-13 настоящего Порядка;

в) непротиворечивость содержащихся в сведениях данных друг другу, а также условиям принимаемого (принятого) к учёту бюджетного обязательства получателя бюджетных средств, а в случае представления сведений об изменении контракта - сведениям, размещённым ранее в реестре контрактов, за исключением изменяемых сведений;

г) соответствие подписи лица, подписавшего сведения, образцу подписи в Карточке образцов подписей;

д) отсутствие в представленных сведениях исправлений, не заверенных в соответствии с порядком установленным пунктом 4 настоящего Порядка.

6. Сведения о заключённом контракте (его изменении) формируются заказчиком по форме согласно приложению № 1 к настоящему Порядку с указанием грифа секретности в соответствии с требованиями законодательства Российской Федерации о защите государственной тайны.

7. Сведения об исполнении (о расторжении) контракта формируются заказчиком по форме согласно приложению № 2 к настоящему Порядку с указанием грифа секретности в соответствии с требованиями законодательства Российской Федерации о защите государственной тайны.

8. Министерство по запросу заказчика предоставляет на бумажном носителе с соблюдением требований законодательства Российской Федерации о защите государственной тайны выписку из реестра контрактов о включённых в реестр контрактов сведениях, представленных этим заказчиком, а также направляет указанные сведения по запросу государственного органа, имеющего право на получение таких сведений.

9. В случае изменения контракта заказчики, направляют сведения об изменении контракта с указанием условий контракта, которые были изменены по форме согласно приложению № 1 к настоящему Порядку с указанием изменённых реквизитов, а также с указанием уникального номера реестровой записи контракта.

10. При положительном результате проверки, предусмотренной пунктом 5 настоящего Порядка, Министерство формирует реестровую запись, включающую сведения, подлежащие включению в реестр контрактов, с присвоением уникального номера, формируемого в порядке, установленном пунктами 15 - 16 Правил.

11. Министерство:

в течение 3 рабочих дней со дня получения от заказчика сведений, предусмотренных пунктом 12 Правил, включает реестровую запись в реестр контрактов;

в течение 3 рабочих дней со дня включения (обновления) реестровой записи в реестр контрактов извещает заказчика о включении (обновлении) реестровой записи в реестр контрактов с указанием присвоенного уникального номера реестровой записи с соблюдением требований законодательства Российской Федерации о защите государственной тайны.

Извещение о включении (обновлении) реестровой записи в реестр контрактов формируется Министерством по форме согласно приложению № 3 к настоящему Порядку.

12. При отрицательном результате проверки, предусмотренной пунктом 5 настоящего Порядка, представленные заказчиком сведения не включаются в реестр контрактов. При этом Министерством в сроки, установленные пунктом 19 Правил, направляет заказчику протокол, содержащий перечень выявленных несоответствий и (или) основания, по которым сведения не включаются в реестр контрактов (далее - протокол), и возвращает заказчику поступившие сведения, подлежащие включению в реестр контрактов, с соблюдением требований Протокол несоответствий формируется Министерством по форме согласно приложению № 4 к настоящему Порядку.

13. Заказчик в течение 1 рабочего дня со дня получения протокола устраняет выявленные несоответствия и направляет доработанные сведения в Министерство.

14. Сведения, извещения, протоколы несоответствий доставляются представителем Министерства лично или направляются на бумажном носителе специальной или фельдъегерской связью в соответствии с требованиями законодательства Российской Федерации о защите государственной тайны в сроки, указанные в пунктах 18-19 Правил.

15. Сведения, включенные в реестр контрактов, хранятся в порядке, определённом в соответствии с законодательством Российской Федерации об архивном деле и о защите государственной тайны.

ПРИЛОЖЕНИЕ № 1
к Порядку утвержденному
приказом Министерства
финансов Ульяновской области
от 26 августа 2020 г. № 63-пр

_____
(гриф секретности)

Сведения о заключенном контракте (его изменении)

	Коды
Форма по ОКУД	
Дата	
ИНН	
КПП	
Дата постановки на учёт	
Код ОПФ	
Код ОКПО	
ИКУ	

от « » _____ 2020 г.

Наименование заказчика _____
(полное наименование)
_____
(краткое наименование)

Тип сведений _____
(первичная, измененная)

Источник финансирования контракта:

Наименование бюджета _____

Наименование внебюджетных средств _____

Способ определения поставщика (подрядчика, исполнителя) _____

Тип изменения _____

Причина изменения условий контракта _____

Реквизиты документа, подтверждающего основание изменения условий контракта _____

Дата подведения результатов определения поставщика (подрядчика, исполнителя)_____

Реквизиты документов, подтверждающих основание заключения контракта _____

Предмет контракта _____

Способ указания цены контракта _____

Формула цены контракта

Информация о банковском и (или) казначейском сопровождении контракта _____

Код территории муниципального образования			

Дата заключения контракта		Номер контракта	
Цена контракта в рублях		Код валюты по ОКВ	RUB
Валюта контракта		Период (периодичность) исполнения контракта	
Цена контракта в иностранной валюте		НДС в рублях	
Размер аванса в иностранной валюте		Размер аванса в процентах от цены контракта	
Размер обеспечения контракта		Дата окончания исполнения контракта	
Размер аванса в рублях		Учётный номер бюджетного обязательства	
Дата начала исполнения контракта			

Номер извещения об осуществлении закупки	
Уникальный номер позиции плана-графика закупок	
Идентификационный код закупки	
Номер реестровой записи в реестре контрактов	
Номер реестровой записи расторгнутого контракта	
Номер реестровой записи реестра банковских гарантий (исполнение контракта)	
Срок, на который предоставляется гарантия	
Информация о требованиях к гарантийному обслуживанию товара	
Требования к гарантии производителя товара	

Раздел I. За счет бюджетных средств

С годовой периодичностью

Код бюджетной классификации Российской Федерации	Сумма контракта , рублей										Примечание
	на 2020 год	на 20__ год	на 20__ год	на 20__ год	на 20__ год	на 20__ год	на 20__ год	на 20__ год	на 20__ год	на 20__ год	
1	2	3	4	5	6	7	8	9	10	11	12
Итого											

Раздел II. За счет внебюджетных средств

С годовой периодичностью

Код вида расходов	Сумма контракта , рублей									
	на 2020 год	на 20__год	на 20__ год	на 20__ год	на 20__ год	на 20__ год	на 20__ год	на 20__ год	на 20__ год	на 20__ год
1	2	3	4	5	6	7	8	9	10	11
Итого										

Раздел III. Объект закупки

№ п/п	Наименование объекта закупки	Тип объекта закупки	Код по КТРУ, ОКПД2	Количество и единица измерения по ОКЕИ	Характеристики объекта закупки	Цена за единицу (в валюте контракта)	Цена за единицу без НДС (в валюте контракта)	Ставка НДС	Размер НДС	Страна происхождения товара	Сумма без НДС (в валюте контракта)	Сумма (в валюте контракта)
1	2	3	4	5	6	7	8	9	10	11	12	13
											Итого	

Раздел IV. Сведения о поставщиках (подрядчиках, исполнителях) по контракту

№ п/п	Наименование юридического лица (ф.и.о. физического лица)	Место нахождения (место жительства)			Почтовый адрес			ИНН	КПП, дата постановки на учет	Статус	Телефон (электронная почта)	Код по ОКПО
		Наименование страны, код по ОКСМ	Адрес в стране регистрации (для иностранных поставщиков)	Адрес, код по ОКТМО	Адрес пользователя услугами почтовой связи	Наименование. объекта почтовой связи	Номер ячейки абонементного почтового шкафа					
1	2	3	4	5	6	7	8	9	10	11	12	13

Руководитель или иное уполномоченное лицо

_____ _____ _____

(расшифровка подписи) (должность) (подпись)

Отметка Министерства финансов Ульяновской области о приеме сведений

Ответственный исполнитель:

_____ _____ _____

(расшифровка подписи) (должность) (подпись)

« » _____20 г

ПРИЛОЖЕНИЕ № 2
к Порядку утвержденному
приказом Министерства
финансов Ульяновской области
от 26 августа 2020 г. № 63-пр

_____
(гриф секретности)

СВЕДЕНИЯ
об исполнении (о расторжении) контракта
от « » _____20__г

Раздел I. СВЕДЕНИЯ О ЗАКАЗЧИКЕ И КОНТРАКТЕ

Наименование заказчика _____
(полное наименование)

_____
(краткое наименование)

ИНН заказчика _____

КПП заказчика _____

Идентификационный код заказчика _____

Идентификационный код закупки _____

Номер реестровой записи в реестре контрактов _____

Признак исполнения контракта (контракт исполнен, расторгнут или признан не действительным) _____

Дата заключения контракта _____

Номер контракта _____

Раздел II. ИСПОЛНЕНИЕ КОНТРАКТА

Информация об исполнении			Количество (объем)	Информация об оплате		Иная информация	Наименование и код валюты	Сумма в валюте контракта	Страна происхождения	Сумма в рублях
наименование	дата	номер		дата	номер					
1	2	3	4	5	6	7	8	9	10	11

Наименование страны происхождения или информация о производителе товара

Наименование объекта закупки	Код объекта закупки по ОКПД	Страна происхождения (производитель товара)	Код страны по ОКСМ
1	2	3	4

Сведения о начислении неустоек (штрафов, пеней) в связи с ненадлежащим исполнением обязательств, предусмотренных контрактов, стороной контракта

Причины начисления неустоек (штрафов, пеней) (при наличии)

_____

Сторона контракта - плательщик	Основание начисления неустойки (штрафа, пени)	Размер начисленной неустойки (штрафа, пени)	Документ, подтверждающий факт уплаты неустойки (штрафа, пени)	Размер взысканной неустойки (штрафа, пени)	Основание для возврата суммы излишне уплаченной (взысканной неустойки) (штрафа, пени)	Размер возвращенной плательщику суммы неустойки (штрафа, пени)
1	2	3	4	5	6	7

Раздел III. РАСТОРЖЕНИЕ КОНТРАКТА

Основание расторжения контракта_____

Наименование и реквизиты документа, являющегося основанием расторжения контракта

_____

Цена контракта, рублей	Фактически оплачено заказчиком, рублей	Дата расторжения	Основание и причина
1	2	3	4

Заказчик или иное уполномоченное лицо _____ _____
(подпись) (расшифровка подписи)

Отметка Министерства финансов Ульяновской области о приеме сведений

Ответственный исполнитель _____ _____ _____
(должность) (подпись) (расшифровка подписи)

«__»_____ 20__ г.

ПРИЛОЖЕНИЕ № 3
к Порядку утвержденному
приказом Министерства
финансов Ульяновской области
от 26 августа 2020 г. № 63-пр

_____
(гриф секретности)

Извещение о включении (обновлении) реестровой записи в реестр контрактов, содержащий сведения, составляющие государственную тайну

от «__» _____ 20__ г.

Наименование заказчика: _____

Дата заключения контракта «__» _____ 20__ г.

Дата исполнения (прекращения действия) контракта «___» _____ 20___ г.

Номер контракта _____

Номер реестровой записи _____

Дата регистрации информации о заключенном контракте (его изменении)

«__» _____ 20__ г.

Номер изменения _____

Ответственный исполнитель: _____ _____ _____
(должность) (подпись) (расшифровка)

«__» _____ 20__ г.

Получено: _____ _____ _____
(должность) (подпись) (расшифровка)

ПРИЛОЖЕНИЕ № 4
к Порядку утвержденному
приказом Министерства
финансов Ульяновской области
от 26 августа 2020 г. № 63-пр

_____
(гриф секретности)

Протокол несоответствий № _____
от «__»_____ 20__ г.

по _____
(сведениям о заключённом контракте (его изменении);
сведениям об исполнении (о расторжении) контракта)

от «__» _____ 20__ г. № _____

Перечень несоответствий:
1. _____
2. _____
3. _____
...

По указанной причине информация не может быть включена в реестр контрактов.

Ответственный исполнитель _____ _____ _____
(должность) (подпись) (расшифровка)

«__» _____ 20__ г.

Получено _____ _____ _____
(должность) (подпись) (расшифровка)

«_____» _____ 20__ г.

(Продолжение. Начало в № 64 (24.338) от 4 сентября, № 65 (24.339) от 8 сентября, № 66 (24.340) от 11 сентября, № 67 (24.341) от 15 сентября, № 68 (24.342) от 18 сентября, 2020 г.)

ПРАВИТЕЛЬСТВО УЛЬЯНОВСКОЙ ОБЛАСТИ
П О С Т А Н О В Л Е Н И Е

19 августа 2020 г. № 462-П

г. Ульяновск

О внесении изменений в региональную программу капитального ремонта общего имущества в многоквартирных домах, расположенных на территории Ульяновской области, на 2014-2044 годы

«ПРИЛОЖЕНИЕ № 1
к Программе

АДРЕСНЫЙ ПЕРЕЧЕНЬ
многоквартирных домов, включённых в региональную программу капитального ремонта общего имущества в многоквартирных домах, расположенных на территории Ульяновской области, на 2014-2044 годы

№ п/п	Адрес многоквартирного дома (далее - МКД)	Количество баллов, набранных по критериям:											Сумма баллов	Вид работ
		продолжительность эксплуатации МКД		физический износ общего имущества в МКД		уровень поддержки собственниками помещений решения о формировании фонда капитального ремонта МКД		наличие проектной документации или сметного расчёта	наличие электронного паспорта МКД в региональной государственной информационной системе жилищно-коммунального хозяйства и энергоэффективности Ульяновской области		финансовая дисциплина собственников помещений			
		кол-во лет	кол-во баллов	%	кол-во баллов	доля собственников, проголосовавших «за», %	кол-во баллов	кол-во баллов	объём данных, внесённых в информационную систему,%	кол-во баллов	%	кол-во баллов		
1	2	3	4	5	6	7	8	9	10	11	12	13	14	15
257	Кузоватовский р-н, р.п. Кузоватово, ул. Рабочая, 18	35	80	25	30	0	0	0	93,88	25	100	50	185	ремонт крыши, ремонт инженерной системы холодного водоснабжения, ремонт фасада, ремонт инженерной системы водоотведения, ремонт инженерной системы теплоснабжения, ремонт инженерной системы электроснабжения
258	г. Ульяновск, ул. Артёма, 23	35	80	24	30	0	0	0	92,76	25	100	50	185	ремонт крыши, ремонт инженерной системы холодного водоснабжения, ремонт инженерной системы горячего водоснабжения, ремонт или замена лифтового оборудования, ремонт инженерной системы теплоснабжения, ремонт инженерной системы водоотведения, ремонт инженерной системы электроснабжения, ремонт фасада
259	Кузоватовский р-н, р.п. Кузоватово, ул. Молодёжная, 7	35	80	24	30	0	0	0	95,83	25	100	50	185	ремонт крыши, ремонт инженерной системы холодного водоснабжения, ремонт фасада, ремонт инженерной системы водоотведения, ремонт инженерной системы теплоснабжения, ремонт инженерной системы электроснабжения
260	г. Ульяновск, ул. Верхнеполевая, 23	35	80	24	30	0	0	0	91,65	25	99,74	50	185	ремонт крыши, ремонт инженерной системы холодного водоснабжения, ремонт инженерной системы горячего водоснабжения, ремонт или замена лифтового оборудования, ремонт инженерной системы теплоснабжения, ремонт инженерной системы водоотведения, ремонт инженерной системы электроснабжения, ремонт фасада
261	г. Димитровград, ул. Куйбышева, 262	35	80	24	30	0	0	0	98,05	25	98,81	50	185	ремонт крыши, ремонт инженерной системы холодного водоснабжения, ремонт инженерной системы горячего водоснабжения, ремонт инженерной системы водоотведения, ремонт инженерной системы теплоснабжения, ремонт инженерной системы электроснабжения, ремонт фасада
262	г. Димитровград, ул. Королёва, 8А	35	80	24	30	0	0	0	98,33	25	96,95	50	185	ремонт крыши, ремонт инженерной системы холодного водоснабжения, ремонт инженерной системы горячего водоснабжения, ремонт инженерной системы водоотведения, ремонт инженерной системы теплоснабжения, ремонт инженерной системы электроснабжения, ремонт фасада
263	г. Ульяновск, ул. Пушкарёва, 74	35	80	24	30	0	0	0	91,93	25	95,03	50	185	ремонт крыши, ремонт инженерной системы холодного водоснабжения, ремонт инженерной системы горячего водоснабжения, ремонт инженерной системы водоотведения, ремонт инженерной системы теплоснабжения, ремонт инженерной системы электроснабжения, ремонт фасада

264	г. Ульяновск, ул. Гафурова, 86/2	35	80	23	30	0	0	0	96,94	25	100	50	185	ремонт крыши, ремонт инженерной системы холодного водоснабжения, ремонт инженерной системы водоотведения, ремонт инженерной системы теплоснабжения, ремонт инженерной системы электроснабжения, ремонт фасада
265	г. Ульяновск, пос. Пригородный, ул. Фасадная, 5	35	80	23	30	0	0	0	90,82	25	100	50	185	ремонт крыши, ремонт фасада, ремонт инженерной системы холодного водоснабжения, ремонт встроенно-пристроенных помещений, ремонт инженерной системы электроснабжения, ремонт инженерной системы водоотведения
266	Инзенский р-н, г. Инза, ул. 7-й микрорайон, 38	35	80	22	30	0	0	0	93,04	25	100	50	185	ремонт крыши, ремонт инженерной системы холодного водоснабжения, ремонт инженерной системы водоотведения, ремонт инженерной системы теплоснабжения, ремонт инженерной системы электроснабжения, ремонт фасада
267	г. Ульяновск, пр-т Созидателей, 54	35	80	21,42	30	0	0	0	98,33	25	97,57	50	185	ремонт инженерной системы холодного водоснабжения, ремонт инженерной системы горячего водоснабжения, ремонт инженерной системы водоотведения, ремонт инженерной системы теплоснабжения, ремонт или замена лифтового оборудования, ремонт инженерной системы электроснабжения, ремонт крыши, ремонт фасада
268	г. Ульяновск, ул. Докучаева, 26	35	80	21	30	0	0	0	94,71	25	98,8	50	185	ремонт крыши, ремонт инженерной системы холодного водоснабжения, ремонт инженерной системы горячего водоснабжения, ремонт или замена лифтового оборудования, ремонт инженерной системы теплоснабжения, ремонт инженерной системы водоотведения, ремонт инженерной системы электроснабжения, ремонт фасада
269	Николаевский р-н, р.п. Николаевка, ул. Коммунальная, 42	34	80	39	30	0	0	0	92,76	25	100	50	185	ремонт крыши, ремонт инженерной системы холодного водоснабжения, ремонт инженерной системы водоотведения, ремонт инженерной системы электроснабжения, ремонт фасада
270	Барышский р-н, г. Барыш, ул. Садовая, 17	34	80	39	30	0	0	0	97,22	25	97,22	50	185	ремонт крыши, ремонт инженерной системы холодного водоснабжения, ремонт встроенно-пристроенных помещений, ремонт инженерной системы электроснабжения, ремонт инженерной системы водоотведения, ремонт инженерной системы теплоснабжения
271	Сурский р-н, р.п. Сурское, ул. Заводская, 8А	34	80	35	30	0	0	0	89,15	25	100	50	185	ремонт крыши, ремонт инженерной системы холодного водоснабжения, ремонт инженерной системы электроснабжения, ремонт фасада
272	г. Димитровград, ул. Западная, 5	34	80	35	30	0	0	0	98,33	25	95,32	50	185	ремонт крыши, ремонт инженерной системы холодного водоснабжения, ремонт инженерной системы горячего водоснабжения, ремонт или замена лифтового оборудования, ремонт инженерной системы теплоснабжения, ремонт инженерной системы водоотведения, ремонт инженерной системы электроснабжения, ремонт фасада
273	г. Ульяновск, ул. Кадьяна, 7	34	80	34	30	0	0	0	88,22	25	100	50	185	ремонт инженерной системы холодного водоснабжения, ремонт инженерной системы водоотведения, ремонт инженерной системы теплоснабжения, ремонт инженерной системы электроснабжения, ремонт фасада
274	г. Димитровград, ул. Курчатова, 30б	34	80	34	30	0	0	0	98,89	25	98,93	50	185	ремонт крыши, ремонт инженерной системы холодного водоснабжения, ремонт инженерной системы горячего водоснабжения, ремонт инженерной системы водоотведения, ремонт инженерной системы теплоснабжения, ремонт инженерной системы электроснабжения, ремонт фасада
275	Радищевский р-н, пос. Октябрьский, ул. Ленина, 31	34	80	33	30	0	0	0	96,38	25	100	50	185	ремонт крыши, ремонт инженерной системы холодного водоснабжения, ремонт инженерной системы водоотведения, ремонт инженерной системы электроснабжения, ремонт фасада
276	г. Димитровград, пер. Гвардейский, 2	34	80	33	30	0	0	0	97,77	25	98,81	50	185	ремонт крыши, ремонт инженерной системы холодного водоснабжения, ремонт инженерной системы горячего водоснабжения, ремонт инженерной системы водоотведения, ремонт инженерной системы теплоснабжения, ремонт инженерной системы электроснабжения, ремонт фасада
277	Радищевский р-н, р.п. Радищево, ул. Кооперативная, 58	34	80	33	30	0	0	0	99,17	25	97,55	50	185	ремонт крыши, ремонт инженерной системы холодного водоснабжения, ремонт инженерной системы водоотведения, ремонт инженерной системы электроснабжения, ремонт фасада
278	г. Димитровград, ул. Западная, 15	34	80	32	30	0	0	0	98,33	25	98,16	50	185	ремонт крыши, ремонт инженерной системы холодного водоснабжения, ремонт инженерной системы горячего водоснабжения, ремонт инженерной системы водоотведения, ремонт инженерной системы теплоснабжения, ремонт инженерной системы электроснабжения, ремонт фасада
279	г. Ульяновск, ул. Федерации, 148	34	80	31	30	0	0	0	87,76	25	97,38	50	185	ремонт крыши, ремонт инженерной системы холодного водоснабжения, ремонт фасада, ремонт инженерной системы электроснабжения, ремонт инженерной системы водоотведения, ремонт инженерной системы теплоснабжения
280	г. Димитровград, ул. Лермонтова, 6	34	80	31	30	0	0	0	98,33	25	96,35	50	185	ремонт крыши, ремонт инженерной системы холодного водоснабжения, ремонт инженерной системы горячего водоснабжения, ремонт инженерной системы водоотведения, ремонт инженерной системы теплоснабжения, ремонт инженерной системы электроснабжения, ремонт фасада
281	г. Димитровград, ул. Западная, 7	34	80	30	30	0	0	0	89,98	25	100	50	185	ремонт крыши, ремонт инженерной системы холодного водоснабжения, ремонт инженерной системы горячего водоснабжения, ремонт или замена лифтового оборудования, ремонт инженерной системы теплоснабжения, ремонт инженерной системы водоотведения, ремонт инженерной системы электроснабжения, ремонт фасада
282	Радищевский р-н, р.п. Радищево, ул. Свердлова, 137	34	80	30	30	0	0	0	99,17	25	100	50	185	ремонт крыши, ремонт инженерной системы холодного водоснабжения, ремонт инженерной системы водоотведения, ремонт инженерной системы электроснабжения, ремонт фасада
283	Новоспасский р-н, р.п. Новоспасское, пл. Макаренко, 17	34	80	30	30	0	0	0	85,81	25	99,84	50	185	ремонт крыши, ремонт инженерной системы холодного водоснабжения, ремонт инженерной системы электроснабжения, ремонт фасада
284	Сенгилеевский р-н, р.п. Силикатный, ул. Садовая, 12	34	80	29	30	0	0	0	97,77	25	100	50	185	ремонт крыши, ремонт инженерной системы холодного водоснабжения, ремонт инженерной системы водоотведения, ремонт инженерной системы теплоснабжения, ремонт инженерной системы электроснабжения, ремонт фасада
285	Новомалыклинский р-н, с. Новая Малыкла, ул. Кооперативная, 41	34	80	29	30	0	0	0	96,94	25	100	50	185	ремонт крыши, ремонт инженерной системы электроснабжения, ремонт фасада
286	г. Ульяновск, б-р Новосондецкий, 6	34	80	28	30	0	0	0	97,5	25	96,55	50	185	ремонт крыши, ремонт инженерной системы холодного водоснабжения, ремонт инженерной системы горячего водоснабжения, ремонт или замена лифтового оборудования, ремонт инженерной системы теплоснабжения, ремонт инженерной системы водоотведения, ремонт инженерной системы электроснабжения, ремонт фасада
287	Майнский р-н, р.п. Майна, ул. Ленинская, 22	34	80	27,2	30	0	0	0	97,5	25	98,93	50	185	ремонт крыши, ремонт инженерной системы холодного водоснабжения, ремонт инженерной системы водоотведения, ремонт инженерной системы теплоснабжения, ремонт инженерной системы электроснабжения, ремонт фасада
288	Новоспасский р-н, р.п. Новоспасское, пл. Макаренко, 28	34	80	27	30	0	0	0	93,6	25	100	50	185	ремонт инженерной системы холодного водоснабжения, ремонт инженерной системы водоотведения, ремонт инженерной системы электроснабжения, ремонт крыши, ремонт фасада
289	Вешкаймский р-н, р.п. Вешкайма, ул. 50 лет СССР, 3	34	80	27	30	0	0	0	94,43	25	100	50	185	ремонт крыши, ремонт инженерной системы холодного водоснабжения, ремонт инженерной системы водоотведения, ремонт инженерной системы теплоснабжения, ремонт инженерной системы электроснабжения, ремонт фасада
290	Кузоватовский р-н, р.п. Кузоватово, ул. Заводская, 6	34	80	27	30	0	0	0	93,6	25	100	50	185	ремонт крыши, ремонт инженерной системы холодного водоснабжения, ремонт фасада, ремонт инженерной системы водоотведения, ремонт инженерной системы теплоснабжения, ремонт инженерной системы электроснабжения
291	Вешкаймский р-н, р.п. Вешкайма, ул. 50 лет СССР, 13	34	80	27	30	0	0	0	93,88	25	100	50	185	ремонт крыши, ремонт инженерной системы холодного водоснабжения, ремонт инженерной системы водоотведения, ремонт инженерной системы теплоснабжения, ремонт инженерной системы электроснабжения, ремонт фасада
292	г. Ульяновск, ул. 40-летия Победы, 10	34	80	27	30	0	0	0	98,89	25	98,54	50	185	ремонт крыши, ремонт инженерной системы холодного водоснабжения, ремонт инженерной системы горячего водоснабжения, ремонт инженерной системы водоотведения, ремонт инженерной системы теплоснабжения, ремонт инженерной системы электроснабжения, ремонт фасада, ремонт или замена лифтового оборудования
293	Чердаклинский р-н, пос. Мирный, ул. Луговая, 2	34	80	26	30	0	0	0	87,2	25	100	50	185	ремонт крыши, ремонт инженерной системы холодного водоснабжения, ремонт инженерной системы водоотведения, ремонт инженерной системы теплоснабжения, ремонт инженерной системы электроснабжения, ремонт фасада
294	г. Димитровград, ул. Победы, 4А	34	80	25	30	0	0	0	97,22	25	98,94	50	185	ремонт крыши, ремонт инженерной системы холодного водоснабжения, ремонт инженерной системы горячего водоснабжения, ремонт инженерной системы водоотведения, ремонт инженерной системы теплоснабжения, ремонт инженерной системы электроснабжения, ремонт фасада
295	г. Ульяновск, ул. Гафурова, 84	34	80	24	30	0	0	0	86,64	25	96,31	50	185	ремонт инженерной системы холодного водоснабжения, ремонт инженерной системы водоотведения, ремонт инженерной системы теплоснабжения, ремонт инженерной системы электроснабжения, ремонт фасада
296	г. Ульяновск, ул. Верхнеполевая, 21	34	80	23	30	0	0	0	98,61	25	100	50	185	ремонт крыши, ремонт инженерной системы холодного водоснабжения, ремонт инженерной системы горячего водоснабжения, ремонт или замена лифтового оборудования, ремонт инженерной системы теплоснабжения, ремонт инженерной системы водоотведения, ремонт инженерной системы электроснабжения, ремонт фасада
297	Радищевский р-н, р.п. Радищево, ул. Заводская, 5	34	80	23	30	0	0	0	99,44	25	100	50	185	ремонт крыши, ремонт инженерной системы холодного водоснабжения, ремонт инженерной системы водоотведения, ремонт инженерной системы электроснабжения, ремонт фасада
298	Инзенский р-н, г. Инза, ул. 7-й микрорайон, 44	34	80	23	30	0	0	0	93,32	25	100	50	185	ремонт крыши, ремонт инженерной системы холодного водоснабжения, ремонт инженерной системы водоотведения, ремонт инженерной системы теплоснабжения, ремонт инженерной системы электроснабжения, ремонт фасада
299	г. Ульяновск, ул. Димитрова, 73	34	80	23	30	0	0	0	98,61	25	95,81	50	185	ремонт крыши, ремонт инженерной системы холодного водоснабжения, ремонт инженерной системы горячего водоснабжения, ремонт системы дымоудаления и (или) противопожарной автоматики, ремонт инженерной системы водоотведения, ремонт инженерной системы теплоснабжения, ремонт инженерной системы электроснабжения
300	Кузоватовский р-н, р.п. Кузоватово, ул. Заводская, 8	34	80	22	30	0	0	0	94,99	25	100	50	185	ремонт крыши, ремонт инженерной системы холодного водоснабжения, ремонт фасада, ремонт инженерной системы водоотведения, ремонт инженерной системы электроснабжения
301	г. Ульяновск, с. Карлинское, ул. Центральная Усадьба, 31	34	80	21	30	0	0	0	93,32	25	100	50	185	ремонт крыши, ремонт инженерной системы холодного водоснабжения, ремонт инженерной системы электроснабжения, ремонт инженерной системы водоотведения, ремонт инженерной системы теплоснабжения
302	г. Ульяновск, ул. Рябикова, 7а	34	80	21	30	0	0	0	97,77	25	96,72	50	185	ремонт инженерной системы холодного водоснабжения, ремонт инженерной системы горячего водоснабжения, ремонт инженерной системы водоотведения, ремонт инженерной системы теплоснабжения, ремонт крыши, ремонт инженерной системы электроснабжения, ремонт фасада

303	Старомайнский р-н, р.п. Старая Майна, ул. Льва Толстого, 99Б	33	80	38	30	0	0	0	98,89	25	99,79	50	185	ремонт крыши, ремонт инженерной системы холодного водоснабжения, ремонт инженерной системы теплоснабжения, ремонт инженерной системы электроснабжения, ремонт фасада
304	г. Ульяновск, с. Баратаевка, ул. Герасимова, 20	33	80	38	30	0	0	0	90,45	25	99,26	50	185	ремонт крыши, ремонт инженерной системы холодного водоснабжения, ремонт фасада, ремонт инженерной системы электроснабжения, ремонт инженерной системы водоотведения, ремонт инженерной системы теплоснабжения
305	г. Димитровград, ул. Лермонтова, 2	33	80	37	30	0	0	0	98,33	25	98,27	50	185	ремонт крыши, ремонт инженерной системы холодного водоснабжения, ремонт инженерной системы горячего водоснабжения, ремонт инженерной системы водоотведения, ремонт инженерной системы теплоснабжения, ремонт инженерной системы электроснабжения, ремонт фасада
306	г. Димитровград, ул. Королёва, 6	33	80	35	30	0	0	0	98,33	25	100	50	185	ремонт крыши, ремонт инженерной системы холодного водоснабжения, ремонт инженерной системы горячего водоснабжения, ремонт инженерной системы водоотведения, ремонт инженерной системы теплоснабжения, ремонт инженерной системы электроснабжения, ремонт фасада
307	г. Димитровград, ул. Власть Труда, 28	33	80	35	30	0	0	0	98,33	25	95,23	50	185	ремонт инженерной системы холодного водоснабжения, ремонт инженерной системы водоотведения, ремонт инженерной системы теплоснабжения, ремонт инженерной системы электроснабжения, ремонт фасада
308	г. Ульяновск, ул. Рябикова, 47	33	80	34	30	0	0	0	93,32	25	100	50	185	ремонт крыши, ремонт инженерной системы холодного водоснабжения, ремонт инженерной системы горячего водоснабжения, ремонт или замена лифтового оборудования, ремонт инженерной системы теплоснабжения, ремонт инженерной системы водоотведения, ремонт инженерной системы электроснабжения, ремонт фасада
309	г. Димитровград, ул. Гвардейская, 39	33	80	33	30	0	0	0	99,44	25	99,32	50	185	ремонт крыши, ремонт инженерной системы холодного водоснабжения, ремонт инженерной системы горячего водоснабжения, ремонт или замена лифтового оборудования, ремонт инженерной системы теплоснабжения, ремонт инженерной системы водоотведения, ремонт инженерной системы электроснабжения, ремонт фасада
310	г. Димитровград, ул. Победы, 14	33	80	33	30	0	0	0	97,77	25	98,98	50	185	ремонт крыши, ремонт инженерной системы холодного водоснабжения, ремонт инженерной системы горячего водоснабжения, ремонт инженерной системы водоотведения, ремонт инженерной системы теплоснабжения, ремонт инженерной системы электроснабжения, ремонт фасада
311	г. Димитровград, ул. Победы, 16	33	80	33	30	0	0	0	97,77	25	97,68	50	185	ремонт крыши, ремонт инженерной системы холодного водоснабжения, ремонт инженерной системы горячего водоснабжения, ремонт инженерной системы водоотведения, ремонт инженерной системы теплоснабжения, ремонт инженерной системы электроснабжения, ремонт фасада
312	Сурский р-н, р.п. Сурское, ул. Энгельса, 42	33	80	32	30	0	0	0	89,15	25	100	50	185	ремонт крыши, ремонт инженерной системы холодного водоснабжения, ремонт инженерной системы электроснабжения, ремонт фасада
313	г. Димитровград, ул. Гвардейская, 25	33	80	32	30	0	0	0	99,72	25	99,41	50	185	ремонт крыши, ремонт инженерной системы холодного водоснабжения, ремонт инженерной системы горячего водоснабжения, ремонт или замена лифтового оборудования, ремонт инженерной системы теплоснабжения, ремонт инженерной системы водоотведения, ремонт инженерной системы электроснабжения, ремонт фасада
314	Сурский р-н, р.п. Сурское, 5 пер. Ленина, 12	33	80	32	30	0	0	0	88,59	25	96,05	50	185	ремонт крыши, ремонт инженерной системы холодного водоснабжения, ремонт инженерной системы электроснабжения, ремонт фасада
315	г. Димитровград, ул. Лермонтова, 4	33	80	30	30	0	0	0	96,38	25	100	50	185	ремонт крыши, ремонт инженерной системы холодного водоснабжения, ремонт инженерной системы горячего водоснабжения, ремонт инженерной системы водоотведения, ремонт инженерной системы теплоснабжения, ремонт инженерной системы электроснабжения, ремонт фасада
316	Радищевский р-н, р.п. Радищево, ул. Заводская, 3	33	80	30	30	0	0	0	99,44	25	100	50	185	ремонт инженерной системы холодного водоснабжения, ремонт инженерной системы водоотведения, ремонт инженерной системы электроснабжения
317	Цильнинский р-н, р.п. Цильна, ул. Труда, 4	33	80	30	30	0	0	0	87,2	25	100	50	185	ремонт крыши, ремонт инженерной системы холодного водоснабжения, ремонт инженерной системы водоотведения, ремонт инженерной системы электроснабжения, ремонт фасада, ремонт встроенно-пристроенных помещений
318	Инзенский р-н, г. Инза, ул. Мира, 24	33	80	30	30	0	0	0	93,32	25	99,43	50	185	ремонт крыши, ремонт инженерной системы холодного водоснабжения, ремонт инженерной системы водоотведения, ремонт инженерной системы теплоснабжения, ремонт инженерной системы электроснабжения, ремонт фасада
319	Барышский р-н, г. Барыш, ул. Садовая, 19	33	80	30	30	0	0	0	97,5	25	95,48	50	185	ремонт крыши, ремонт инженерной системы холодного водоснабжения, ремонт встроенно-пристроенных помещений, ремонт инженерной системы электроснабжения, ремонт инженерной системы водоотведения, ремонт инженерной системы теплоснабжения
320	Радищевский р-н, р.п. Радищево, ул. Советская, 106	33	80	29	30	0	0	0	99,17	25	100	50	185	ремонт крыши, ремонт инженерной системы холодного водоснабжения, ремонт инженерной системы водоотведения, ремонт инженерной системы электроснабжения, ремонт фасада
321	Майнский р-н, р.п. Майна, ул. Советская, 12	33	80	26,4	30	0	0	0	94,99	25	96,66	50	185	ремонт крыши, ремонт инженерной системы холодного водоснабжения, ремонт инженерной системы водоотведения, ремонт инженерной системы теплоснабжения, ремонт инженерной системы электроснабжения, ремонт фасада
322	Чердаклинский р-н, пос. Мирный, ул. Рабочая, 25	33	80	26	30	0	0	0	93,88	25	100	50	185	ремонт крыши, ремонт инженерной системы холодного водоснабжения, ремонт инженерной системы водоотведения, ремонт инженерной системы теплоснабжения, ремонт инженерной системы электроснабжения, ремонт фасада
323	Чердаклинский р-н, пос. Мирный, ул. Рабочая, 2	33	80	26	30	0	0	0	94,16	25	100	50	185	ремонт крыши, ремонт инженерной системы холодного водоснабжения, ремонт инженерной системы водоотведения, ремонт инженерной системы теплоснабжения, ремонт инженерной системы электроснабжения, ремонт фасада
324	Новоспасский р-н, р.п. Новоспасское, пл. Семашко, 5	33	80	26	30	0	0	0	90,26	25	100	50	185	ремонт инженерной системы электроснабжения, ремонт крыши, ремонт фасада
325	г. Димитровград, пр-т Автостроителей, 74	33	80	26	30	0	0	0	95,55	25	99,6	50	185	ремонт крыши, ремонт инженерной системы холодного водоснабжения, ремонт инженерной системы горячего водоснабжения, ремонт инженерной системы водоотведения, ремонт инженерной системы теплоснабжения, ремонт инженерной системы электроснабжения, ремонт фасада
326	Чердаклинский р-н, пос. Мирный, ул. Луговая, 4	33	80	26	30	0	0	0	85,53	25	97,93	50	185	ремонт крыши, ремонт инженерной системы холодного водоснабжения, ремонт инженерной системы водоотведения, ремонт инженерной системы теплоснабжения, ремонт инженерной системы электроснабжения, ремонт фасада
327	г. Димитровград, пр-т Автостроителей, 76	33	80	26	30	0	0	0	96,66	25	97,66	50	185	ремонт крыши, ремонт инженерной системы холодного водоснабжения, ремонт инженерной системы горячего водоснабжения, ремонт инженерной системы водоотведения, ремонт инженерной системы теплоснабжения, ремонт инженерной системы электроснабжения, ремонт фасада
328	Вешкаймский р-н, р.п. Вешкайма, ул. Энергетиков, 12	33	80	26	30	0	0	0	94,43	25	95,73	50	185	ремонт инженерной системы холодного водоснабжения, ремонт инженерной системы водоотведения, ремонт крыши, ремонт фасада
329	Вешкаймский р-н, р.п. Вешкайма, ул. Железнодорожная, 6	33	80	26	30	0	0	0	94,43	25	95,27	50	185	ремонт крыши, ремонт инженерной системы холодного водоснабжения, ремонт инженерной системы водоотведения, ремонт инженерной системы теплоснабжения, ремонт инженерной системы электроснабжения, ремонт фасада
330	г. Ульяновск, ул. Аблукова, 19	33	80	25	30	0	0	0	97,77	25	100	50	185	ремонт крыши, ремонт инженерной системы холодного водоснабжения, ремонт инженерной системы горячего водоснабжения, ремонт инженерной системы водоотведения, ремонт инженерной системы теплоснабжения, ремонт инженерной системы электроснабжения, ремонт системы дымоудаления и (или) противопожарной автоматики, ремонт фасада
331	Цильнинский р-н, р.п. Цильна, ул. Мира, 5	33	80	25	30	0	0	0	95,27	25	100	50	185	ремонт крыши, ремонт инженерной системы холодного водоснабжения, ремонт инженерной системы водоотведения, ремонт инженерной системы электроснабжения, ремонт фасада
332	Цильнинский р-н, с. Большое Нагаткино,ул. Садовая, 14	33	80	25	30	0	0	0	96,94	25	99,43	50	185	ремонт крыши, ремонт инженерной системы холодного водоснабжения, ремонт инженерной системы водоотведения, ремонт инженерной системы теплоснабжения, ремонт инженерной системы электроснабжения, ремонт фасада
333	Инзенский р-н, г. Инза, ул. Красных Бойцов, 24	33	80	25	30	0	0	0	93,6	25	97,68	50	185	ремонт крыши, ремонт инженерной системы холодного водоснабжения, ремонт инженерной системы водоотведения, ремонт инженерной системы теплоснабжения, ремонт инженерной системы электроснабжения, ремонт фасада
334	Кузоватовский р-н, р.п. Кузоватово, ул. Заводская, 9	33	80	23	30	0	0	0	94,99	25	100	50	185	ремонт крыши, ремонт инженерной системы холодного водоснабжения, ремонт фасада, ремонт инженерной системы водоотведения, ремонт инженерной системы теплоснабжения, ремонт инженерной системы электроснабжения
335	г. Ульяновск, пр-д Заводской, 27	33	80	22	30	0	0	0	85,81	25	100	50	185	ремонт крыши, ремонт инженерной системы холодного водоснабжения, ремонт инженерной системы горячего водоснабжения, ремонт или замена лифтового оборудования, ремонт инженерной системы теплоснабжения, ремонт инженерной системы водоотведения, ремонт инженерной системы электроснабжения, ремонт фасада
336	г. Ульяновск, пос. Пригородный, ул. Фасадная, 3	33	80	22	30	0	0	0	90,54	25	100	50	185	ремонт крыши, ремонт инженерной системы холодного водоснабжения, ремонт встроенно-пристроенных помещений, ремонт инженерной системы электроснабжения, ремонт инженерной системы водоотведения
337	Ульяновский р-н, с. Елшанка, ул. Молодёжная, 10	33	80	22	30	0	0	0	97,22	25	100	50	185	ремонт крыши, ремонт инженерной системы холодного водоснабжения, ремонт инженерной системы водоотведения, ремонт инженерной системы электроснабжения, ремонт фасада
338	г. Ульяновск, ул. Рябикова, 51	33	80	22	30	0	0	0	93,32	25	99,12	50	185	ремонт крыши, ремонт инженерной системы холодного водоснабжения, ремонт инженерной системы горячего водоснабжения, ремонт или замена лифтового оборудования, ремонт инженерной системы теплоснабжения, ремонт инженерной системы водоотведения, ремонт инженерной системы электроснабжения, ремонт фасада
339	г. Ульяновск, ул. Рябикова, 45	33	80	22	30	0	0	0	92,76	25	96,45	50	185	ремонт крыши, ремонт инженерной системы холодного водоснабжения, ремонт инженерной системы горячего водоснабжения, ремонт инженерной системы водоотведения, ремонт инженерной системы теплоснабжения, ремонт инженерной системы электроснабжения, ремонт фасада
340	г. Ульяновск, пос. Плодовый, ул. Береговая, 9	33	80	21	30	0	0	0	87,76	25	100	50	185	ремонт крыши, ремонт инженерной системы холодного водоснабжения, ремонт инженерной системы электроснабжения, ремонт инженерной системы водоотведения, ремонт инженерной системы теплоснабжения
341	Старомайнский р-н, р.п. Старая Майна, ул. Волжская, 88	32	80	39	30	0	0	0	98,89	25	100	50	185	ремонт крыши, ремонт инженерной системы холодного водоснабжения, ремонт инженерной системы теплоснабжения, ремонт инженерной системы электроснабжения, ремонт фасада
342	Барышский р-н, г. Барыш, ул. Гагарина, 9	32	80	39	30	0	0	0	88,87	25	100	50	185	ремонт крыши, ремонт инженерной системы холодного водоснабжения, ремонт инженерной системы электроснабжения, ремонт фасада

343	Старомайнский р-н, р.п. Старая Майна, ул. Калинина, 69	32	80	39	30	0	0	0	98,33	25	97,41	50	185	ремонт крыши, ремонт инженерной системы холодного водоснабжения, ремонт инженерной системы теплоснабжения, ремонт инженерной системы электроснабжения, ремонт фасада
344	Мелекесский р-н, пос. Новоселки, ул. Гагарина, 11	32	80	38	30	0	0	0	96,94	25	97,31	50	185	ремонт крыши, ремонт инженерной системы холодного водоснабжения, ремонт инженерной системы горячего водоснабжения, ремонт инженерной системы водоотведения, ремонт инженерной системы теплоснабжения, ремонт инженерной системы электроснабжения, ремонт фасада
345	г. Димитровград, ул. Строителей, 38	32	80	35	30	0	0	0	99,44	25	98,99	50	185	ремонт крыши, ремонт инженерной системы холодного водоснабжения, ремонт инженерной системы горячего водоснабжения, ремонт инженерной системы водоотведения, ремонт инженерной системы теплоснабжения, ремонт инженерной системы электроснабжения, ремонт фасада
346	Старомайнский р-н, р.п. Старая Майна, ул. Волжская, 94	32	80	35	30	0	0	0	98,61	25	98,27	50	185	ремонт крыши, ремонт инженерной системы холодного водоснабжения, ремонт инженерной системы теплоснабжения, ремонт инженерной системы электроснабжения, ремонт фасада
347	Мелекесский р-н, с. Рязаново, ул. Октябрьская, 4	32	80	32	30	0	0	0	92,49	25	100	50	185	ремонт крыши, ремонт инженерной системы холодного водоснабжения, ремонт инженерной системы водоотведения, ремонт инженерной системы электроснабжения, ремонт фасада
348	Радищевский р-н, р.п. Радищево, ул. Свердлова, 132	32	80	31	30	0	0	0	99,17	25	100	50	185	ремонт крыши, ремонт инженерной системы холодного водоснабжения, ремонт инженерной системы водоотведения, ремонт инженерной системы электроснабжения, ремонт фасада
349	Карсунский р-н, р.п. Языково, ул. Льва Толстого, 49	32	80	31	30	0	0	0	96,38	25	100	50	185	ремонт крыши, ремонт инженерной системы холодного водоснабжения, ремонт инженерной системы водоотведения, ремонт инженерной системы теплоснабжения, ремонт инженерной системы электроснабжения, ремонт фасада
350	Карсунский р-н, р.п. Языково, ул. Льва Толстого, 53	32	80	31	30	0	0	0	91,93	25	100	50	185	ремонт крыши, ремонт инженерной системы холодного водоснабжения, ремонт инженерной системы водоотведения, ремонт инженерной системы теплоснабжения, ремонт инженерной системы электроснабжения, ремонт фасада
351	Сурский р-н, р.п. Сурское, ул. Энгельса, 38	32	80	31	30	0	0	0	89,15	25	100	50	185	ремонт крыши, ремонт инженерной системы холодного водоснабжения, ремонт инженерной системы электроснабжения, ремонт фасада
352	Карсунский р-н, р.п. Языково, ул. Льва Толстого, 47	32	80	31	30	0	0	0	96,38	25	97,63	50	185	ремонт крыши, ремонт инженерной системы холодного водоснабжения, ремонт инженерной системы водоотведения, ремонт инженерной системы теплоснабжения, ремонт инженерной системы электроснабжения, ремонт фасада
353	Старомайнский р-н, р.п. Старая Майна, ул. Калинина, 79б	32	80	30	30	0	0	0	98,89	25	100	50	185	ремонт крыши, ремонт инженерной системы холодного водоснабжения, ремонт инженерной системы теплоснабжения, ремонт инженерной системы электроснабжения, ремонт фасада
354	Сурский р-н, р.п. Сурское, 1 пер. Ленина, 4	32	80	30	30	0	0	0	95,83	25	100	50	185	ремонт крыши, ремонт инженерной системы холодного водоснабжения, ремонт инженерной системы электроснабжения, ремонт фасада
355	Новоспасский р-н, р.п. Новоспасское, пл. Макаренко, 25	32	80	29	30	0	0	0	90,54	25	100	50	185	ремонт инженерной системы холодного водоснабжения, ремонт инженерной системы водоотведения, ремонт инженерной системы электроснабжения, ремонт крыши, ремонт фасада
356	Карсунский р-н, р.п. Языково, ул. Ленина, 7	32	80	29	30	0	0	0	97,22	25	99,84	50	185	ремонт крыши, ремонт инженерной системы холодного водоснабжения, ремонт инженерной системы водоотведения, ремонт инженерной системы теплоснабжения, ремонт инженерной системы электроснабжения, ремонт фасада
357	Карсунский р-н, р.п. Языково, ул. Ленина, 9	32	80	29	30	0	0	0	96,66	25	95,18	50	185	ремонт крыши, ремонт инженерной системы холодного водоснабжения, ремонт инженерной системы водоотведения, ремонт инженерной системы теплоснабжения, ремонт инженерной системы электроснабжения, ремонт фасада
358	Мелекесский р-н, с. Сабакаево, ул. Луговая, 6	32	80	27	30	0	0	0	94,99	25	100	50	185	ремонт крыши, ремонт инженерной системы холодного водоснабжения, ремонт инженерной системы водоотведения, ремонт инженерной системы электроснабжения, ремонт фасада
359	Вешкаймский р-н, р.п. Вешкайма, ул. Строителей, 3	32	80	26	30	0	0	0	94,71	25	100	50	185	ремонт крыши, ремонт инженерной системы холодного водоснабжения, ремонт инженерной системы водоотведения, ремонт инженерной системы теплоснабжения, ремонт инженерной системы электроснабжения, ремонт фасада
360	Вешкаймский р-н, р.п. Вешкайма, ул. 40 лет Октября, 28	32	80	26	30	0	0	0	95,55	25	100	50	185	ремонт крыши, ремонт инженерной системы холодного водоснабжения, ремонт инженерной системы водоотведения, ремонт инженерной системы теплоснабжения, ремонт инженерной системы электроснабжения, ремонт фасада
361	Вешкаймский р-н, р.п. Вешкайма, ул. 40 лет Октября, 26	32	80	26	30	0	0	0	94,99	25	100	50	185	ремонт крыши, ремонт инженерной системы холодного водоснабжения, ремонт инженерной системы водоотведения, ремонт инженерной системы теплоснабжения, ремонт инженерной системы электроснабжения, ремонт фасада
362	Вешкаймский р-н, р.п. Вешкайма, ул. 40 лет Октября, 30	32	80	26	30	0	0	0	92,76	25	99,49	50	185	ремонт крыши, ремонт инженерной системы холодного водоснабжения, ремонт инженерной системы водоотведения, ремонт инженерной системы теплоснабжения, ремонт инженерной системы электроснабжения, ремонт фасада
363	Вешкаймский р-н, р.п. Вешкайма, ул. 40 лет Октября, 24	32	80	26	30	0	0	0	92,49	25	99,44	50	185	ремонт крыши, ремонт инженерной системы холодного водоснабжения, ремонт инженерной системы водоотведения, ремонт инженерной системы теплоснабжения, ремонт инженерной системы электроснабжения, ремонт фасада
364	Майнский р-н, р.п. Майна, ул. Почтовая, 17	32	80	25,6	30	0	0	0	97,77	25	96,92	50	185	ремонт крыши, ремонт инженерной системы холодного водоснабжения, ремонт инженерной системы водоотведения, ремонт инженерной системы теплоснабжения, ремонт инженерной системы электроснабжения, ремонт фасада
365	Майнский р-н, р.п. Майна, ул. Почтовая, 18	32	80	25,6	30	0	0	0	97,77	25	95,4	50	185	ремонт крыши, ремонт инженерной системы холодного водоснабжения, ремонт инженерной системы водоотведения, ремонт инженерной системы теплоснабжения, ремонт инженерной системы электроснабжения, ремонт фасада
366	г. Димитровград, пр-т Автостроителей, 44	32	80	25	30	0	0	0	97,22	25	100	50	185	ремонт крыши, ремонт инженерной системы холодного водоснабжения, ремонт инженерной системы горячего водоснабжения, ремонт фасада, ремонт или замена лифтового оборудования, ремонт инженерной системы водоотведения, ремонт инженерной системы теплоснабжения, ремонт инженерной системы электроснабжения
367	Новомалыклинский р-н, с. Новая Малыкла, ул. Кооперативная, 29	32	80	25	30	0	0	0	96,94	25	100	50	185	ремонт крыши, ремонт инженерной системы холодного водоснабжения, ремонт инженерной системы электроснабжения, ремонт фасада
368	Новомалыклинский р-н, с. Новая Малыкла, ул. Строителей, 7	32	80	25	30	0	0	0	95,83	25	100	50	185	ремонт крыши, ремонт инженерной системы холодного водоснабжения, ремонт инженерной системы водоотведения, ремонт инженерной системы электроснабжения, ремонт фасада
369	Новоспасский р-н, р.п. Новоспасское, пос. Сельхозтехники, 6	32	80	25	30	0	0	0	93,23	25	100	50	185	ремонт крыши, ремонт инженерной системы водоотведения, ремонт инженерной системы электроснабжения, ремонт фасада
370	г. Ульяновск, пос. Пригородный, ул. Фасадная, 4	32	80	25	30	0	0	0	90,82	25	100	50	185	ремонт крыши, ремонт инженерной системы холодного водоснабжения, ремонт инженерной системы водоотведения, ремонт фасада, ремонт инженерной системы электроснабжения
371	Ульяновский р-н, р.п. Ишеевка, ул. Гимова, 27	32	80	25	30	0	0	0	86,92	25	100	50	185	ремонт крыши, ремонт инженерной системы холодного водоснабжения, ремонт инженерной системы водоотведения, ремонт инженерной системы теплоснабжения, ремонт инженерной системы электроснабжения, ремонт фасада
372	Ульяновский р-н, д. Салмановка, ул. Советская, 5	32	80	25	30	0	0	0	88,59	25	100	50	185	ремонт крыши, ремонт инженерной системы холодного водоснабжения, ремонт инженерной системы водоотведения, ремонт инженерной системы электроснабжения, ремонт фасада
373	Инзенский р-н, г. Инза, ул. Яна Лациса, 2А	32	80	25	30	0	0	0	94,16	25	100	50	185	ремонт крыши, ремонт инженерной системы холодного водоснабжения, ремонт инженерной системы водоотведения, ремонт инженерной системы теплоснабжения, ремонт инженерной системы электроснабжения, ремонт фасада
374	г. Димитровград, пр-т Автостроителей, 66	32	80	25	30	0	0	0	97,22	25	98,69	50	185	ремонт крыши, ремонт инженерной системы холодного водоснабжения, ремонт инженерной системы горячего водоснабжения, ремонт или замена лифтового оборудования, ремонт инженерной системы теплоснабжения, ремонт инженерной системы водоотведения, ремонт инженерной системы электроснабжения, ремонт фасада
375	г. Ульяновск, пр-т Ленинского Комсомола, 53	32	80	25	30	0	0	0	97,77	25	98,4	50	185	ремонт крыши, ремонт инженерной системы холодного водоснабжения, ремонт инженерной системы горячего водоснабжения, ремонт или замена лифтового оборудования, ремонт инженерной системы теплоснабжения, ремонт инженерной системы водоотведения, ремонт инженерной системы электроснабжения, ремонт фасада
376	г. Димитровград, пр-т Автостроителей, 72	32	80	25	30	0	0	0	94,99	25	97,87	50	185	ремонт крыши, ремонт инженерной системы холодного водоснабжения, ремонт инженерной системы горячего водоснабжения, ремонт инженерной системы водоотведения, ремонт инженерной системы теплоснабжения, ремонт инженерной системы электроснабжения, ремонт фасада
377	Чердаклинский р-н, пос. Мирный, ул. Комсомольская, 11А	32	80	25	30	0	0	0	86,36	25	97,26	50	185	ремонт крыши, ремонт инженерной системы холодного водоснабжения, ремонт инженерной системы водоотведения, ремонт инженерной системы теплоснабжения, ремонт инженерной системы электроснабжения, ремонт фасада
378	Кузоватовский р-н, р.п. Кузоватово, ул. Некрасова, 29А	32	80	23	30	0	0	0	95,27	25	99,43	50	185	ремонт крыши, ремонт инженерной системы холодного водоснабжения, ремонт фасада, ремонт инженерной системы водоотведения, ремонт инженерной системы теплоснабжения, ремонт инженерной системы электроснабжения
379	Сенгилеевский р-н, р.п. Силикатный, ул. Садовая, 12А	32	80	22	30	0	0	0	97,5	25	100	50	185	ремонт крыши, ремонт инженерной системы холодного водоснабжения, ремонт инженерной системы водоотведения, ремонт инженерной системы теплоснабжения, ремонт инженерной системы электроснабжения, ремонт фасада
380	г. Димитровград, пр-т Димитрова, 6	32	80	22	30	0	0	0	93,88	25	97,16	50	185	ремонт крыши, ремонт инженерной системы холодного водоснабжения, ремонт инженерной системы горячего водоснабжения, ремонт или замена лифтового оборудования, ремонт инженерной системы теплоснабжения, ремонт инженерной системы водоотведения, ремонт инженерной системы электроснабжения, ремонт фасада
381	г. Ульяновск, пр-т Ленинского Комсомола, 49	32	80	21	30	0	0	0	96,1	25	98,94	50	185	ремонт крыши, ремонт инженерной системы холодного водоснабжения, ремонт инженерной системы горячего водоснабжения, ремонт или замена лифтового оборудования, ремонт инженерной системы теплоснабжения, ремонт инженерной системы водоотведения, ремонт инженерной системы электроснабжения, ремонт фасада
382	Николаевский р-н, р.п. Николаевка, ул. Интернациональная, 49	31	80	39	30	0	0	0	95,27	25	95,72	50	185	ремонт крыши, ремонт инженерной системы электроснабжения, ремонт фасада
383	Мелекесский р-н, пос. Новоселки, ул. Уткина, 14	31	80	38	30	0	0	0	94,43	25	100	50	185	ремонт крыши, ремонт инженерной системы холодного водоснабжения, ремонт инженерной системы горячего водоснабжения, ремонт инженерной системы водоотведения, ремонт инженерной системы теплоснабжения, ремонт инженерной системы электроснабжения, ремонт фасада
384	Цильнинский р-н, р.п. Цильна, ул. Гагарина, 2	31	80	35	30	0	0	0	90,54	25	100	50	185	ремонт крыши, ремонт инженерной системы холодного водоснабжения, ремонт инженерной системы водоотведения, ремонт инженерной системы теплоснабжения, ремонт инженерной системы электроснабжения, ремонт фасада, ремонт встроенно-пристроенных помещений

385	г. Димитровград, ул. Строителей, 36	31	80	33	30	0	0	0	99,44	25	100	50	185	ремонт крыши, ремонт инженерной системы холодного водоснабжения, ремонт инженерной системы горячего водоснабжения, ремонт или замена лифтового оборудования, ремонт инженерной системы теплоснабжения, ремонт инженерной системы водоотведения, ремонт инженерной системы электроснабжения, ремонт фасада
386	Старомайнский р-н, р.п. Старая Майна, ул. Крупской, 26А	31	80	33	30	0	0	0	97,22	25	98,16	50	185	ремонт крыши, ремонт инженерной системы холодного водоснабжения, ремонт инженерной системы теплоснабжения, ремонт инженерной системы электроснабжения, ремонт фасада
387	г. Димитровград, пр-т Ленина, 63	31	80	33	30	0	0	0	98,89	25	97,05	50	185	ремонт крыши, ремонт инженерной системы холодного водоснабжения, ремонт инженерной системы горячего водоснабжения, ремонт или замена лифтового оборудования, ремонт инженерной системы теплоснабжения, ремонт инженерной системы водоотведения, ремонт инженерной системы электроснабжения, ремонт фасада
388	г. Димитровград, ул. Строителей, 34	31	80	32	30	0	0	0	99,17	25	100	50	185	ремонт крыши, ремонт инженерной системы холодного водоснабжения, ремонт инженерной системы горячего водоснабжения, ремонт или замена лифтового оборудования, ремонт инженерной системы теплоснабжения, ремонт инженерной системы водоотведения, ремонт инженерной системы электроснабжения, ремонт фасада
389	Радищевский р-н, с. Калиновка, ул. Школьная, 6	31	80	32	30	0	0	0	99,17	25	100	50	185	ремонт крыши, ремонт инженерной системы электроснабжения, ремонт фасада
390	Базарносызганский р-н, р.п. Базарный Сызган, ул. Спортивная, 30	31	80	31	30	0	0	0	94,43	25	100	50	185	ремонт крыши, ремонт инженерной системы холодного водоснабжения, ремонт инженерной системы водоотведения, ремонт инженерной системы электроснабжения, ремонт фасада
391	Базарносызганский р-н, р.п. Базарный Сызган, ул. Новозаводская, 15	31	80	31	30	0	0	0	94,71	25	99,31	50	185	ремонт крыши, ремонт инженерной системы холодного водоснабжения, ремонт инженерной системы водоотведения, ремонт инженерной системы электроснабжения, ремонт фасада
392	г. Димитровград, ул. Гвардейская, 37	31	80	31	30	0	0	0	96,1	25	97,69	50	185	ремонт крыши, ремонт инженерной системы холодного водоснабжения, ремонт инженерной системы горячего водоснабжения, ремонт или замена лифтового оборудования, ремонт инженерной системы водоотведения, ремонт инженерной системы теплоснабжения, ремонт инженерной системы электроснабжения, ремонт фасада, ремонт встроенно-пристроенных помещений
393	г. Димитровград, ул. Королёва, 11	31	80	30	30	0	0	0	92,76	25	100	50	185	ремонт крыши, ремонт инженерной системы холодного водоснабжения, ремонт инженерной системы горячего водоснабжения, ремонт или замена лифтового оборудования, ремонт инженерной системы теплоснабжения, ремонт инженерной системы водоотведения, ремонт инженерной системы электроснабжения, ремонт фасада
394	г. Димитровград, ул. Лермонтова, 8	31	80	30	30	0	0	0	98,61	25	100	50	185	ремонт крыши, ремонт инженерной системы холодного водоснабжения, ремонт инженерной системы горячего водоснабжения, ремонт инженерной системы водоотведения, ремонт инженерной системы теплоснабжения, ремонт инженерной системы электроснабжения, ремонт фасада
395	г. Димитровград, ул. Королёва, 7	31	80	30	30	0	0	0	93,32	25	98,92	50	185	ремонт крыши, ремонт инженерной системы холодного водоснабжения, ремонт инженерной системы горячего водоснабжения, ремонт или замена лифтового оборудования, ремонт инженерной системы теплоснабжения, ремонт инженерной системы водоотведения, ремонт инженерной системы электроснабжения, ремонт фасада
396	Карсунский р-н, р.п. Языково, ул. Ленина, 5	31	80	29	30	0	0	0	96,94	25	100	50	185	ремонт крыши, ремонт инженерной системы холодного водоснабжения, ремонт инженерной системы водоотведения, ремонт инженерной системы теплоснабжения, ремонт инженерной системы электроснабжения, ремонт фасада
397	Мелекесский р-н, с. Рязаново, ул. Октябрьская, 2	31	80	29	30	0	0	0	92,76	25	100	50	185	ремонт крыши, ремонт инженерной системы холодного водоснабжения, ремонт инженерной системы водоотведения, ремонт инженерной системы электроснабжения, ремонт фасада
398	г. Димитровград, пр-т Автостроителей, 60	31	80	28	30	0	0	0	97,22	25	100	50	185	ремонт крыши, ремонт инженерной системы холодного водоснабжения, ремонт инженерной системы горячего водоснабжения, ремонт или замена лифтового оборудования, ремонт инженерной системы теплоснабжения, ремонт инженерной системы водоотведения, ремонт инженерной системы электроснабжения, ремонт фасада
399	Радищевский р-н, р.п. Радищево, ул. Кооперативная, 60	31	80	28	30	0	0	0	99,17	25	100	50	185	ремонт крыши, ремонт инженерной системы холодного водоснабжения, ремонт инженерной системы водоотведения, ремонт инженерной системы электроснабжения, ремонт фасада
400	Новоспасский р-н, р.п. Новоспасское, пл. Макаренко, 19	31	80	28	30	0	0	0	86,92	25	100	50	185	ремонт инженерной системы холодного водоснабжения, ремонт инженерной системы водоотведения, ремонт инженерной системы электроснабжения, ремонт крыши, ремонт фасада
401	г. Ульяновск, 2 пер. Нариманова, 27/7	31	80	27	30	0	0	0	97,5	25	100	50	185	ремонт крыши, ремонт инженерной системы холодного водоснабжения, ремонт встроенно-пристроенных помещений, ремонт инженерной системы электроснабжения, ремонт инженерной системы водоотведения, ремонт инженерной системы теплоснабжения
402	Новоспасский р-н, р.п. Новоспасское, пл. Макаренко, 27	31	80	27	30	0	0	0	90,82	25	100	50	185	ремонт инженерной системы холодного водоснабжения, ремонт инженерной системы водоотведения, ремонт инженерной системы электроснабжения, ремонт крыши, ремонт фасада
403	г. Ульяновск, ул. Рябикова, 79	31	80	26	30	0	0	0	90,54	25	98,89	50	185	ремонт крыши, ремонт инженерной системы холодного водоснабжения, ремонт инженерной системы горячего водоснабжения, ремонт или замена лифтового оборудования, ремонт инженерной системы теплоснабжения, ремонт инженерной системы водоотведения, ремонт инженерной системы электроснабжения, ремонт фасада
404	Новоспасский р-н, р.п. Новоспасское, пл. Макаренко, 26	31	80	26	30	0	0	0	89,15	25	95,82	50	185	ремонт инженерной системы холодного водоснабжения, ремонт инженерной системы водоотведения, ремонт инженерной системы электроснабжения, ремонт крыши, ремонт фасада
405	Барышский р-н, г. Барыш, ул. Советская, 172	31	80	25	30	0	0	0	95,55	25	100	50	185	ремонт крыши, ремонт инженерной системы холодного водоснабжения, ремонт инженерной системы теплоснабжения, ремонт инженерной системы электроснабжения, ремонт фасада, ремонт встроенно-пристроенных помещений
406	Вешкаймский р-н, р.п. Вешкайма, ул. Строителей, 1	31	80	25	30	0	0	0	94,43	25	100	50	185	ремонт крыши, ремонт инженерной системы холодного водоснабжения, ремонт инженерной системы водоотведения, ремонт инженерной системы теплоснабжения, ремонт инженерной системы электроснабжения, ремонт фасада
407	г. Димитровград, пр-т Автостроителей, 48	31	80	24	30	0	0	0	97,22	25	100	50	185	ремонт крыши, ремонт инженерной системы холодного водоснабжения, ремонт инженерной системы горячего водоснабжения, ремонт или замена лифтового оборудования, ремонт инженерной системы теплоснабжения, ремонт инженерной системы водоотведения, ремонт инженерной системы электроснабжения, ремонт фасада
408	г. Димитровград, пр-т Автостроителей, 64	31	80	24	30	0	0	0	95,55	25	99,95	50	185	ремонт крыши, ремонт инженерной системы холодного водоснабжения, ремонт инженерной системы горячего водоснабжения, ремонт инженерной системы водоотведения, ремонт инженерной системы теплоснабжения, ремонт инженерной системы электроснабжения, ремонт фасада
409	Чердаклинский р-н, пос. Мирный, ул. Рабочая, 27	31	80	24	30	0	0	0	85,81	25	98,59	50	185	ремонт крыши, ремонт инженерной системы холодного водоснабжения, ремонт инженерной системы водоотведения, ремонт инженерной системы теплоснабжения, ремонт инженерной системы электроснабжения, ремонт фасада
410	г. Димитровград, пр-т Автостроителей, 70	31	80	24	30	0	0	0	95,55	25	97,99	50	185	ремонт крыши, ремонт инженерной системы холодного водоснабжения, ремонт инженерной системы горячего водоснабжения, ремонт инженерной системы водоотведения, ремонт инженерной системы теплоснабжения, ремонт инженерной системы электроснабжения, ремонт фасада
411	г. Ульяновск, б-р Фестивальный, 10	31	80	23	30	0	0	0	90,26	25	99,7	50	185	ремонт крыши, ремонт инженерной системы холодного водоснабжения, ремонт инженерной системы горячего водоснабжения, ремонт инженерной системы водоотведения, ремонт инженерной системы теплоснабжения, ремонт инженерной системы электроснабжения, ремонт фасада
412	Кузоватовский р-н, р.п. Кузоватово, ул. Шевченко, 6	31	80	22	30	0	0	0	93,04	25	100	50	185	ремонт крыши, ремонт инженерной системы холодного водоснабжения, ремонт фасада, ремонт инженерной системы водоотведения, ремонт инженерной системы теплоснабжения, ремонт инженерной системы электроснабжения
413	Ульяновский р-н, пос. Зеленая Роща, ул. Совхозная, 5	31	80	22	30	0	0	0	98,33	25	100	50	185	ремонт инженерной системы холодного водоснабжения, ремонт инженерной системы водоотведения, ремонт инженерной системы электроснабжения, ремонт фасада
414	г. Ульяновск, ул. Карла Маркса, 42	31	80	22	30	0	0	0	88,59	25	98,88	50	185	ремонт крыши, ремонт инженерной системы холодного водоснабжения, ремонт встроенно-пристроенных помещений, ремонт инженерной системы электроснабжения, ремонт инженерной системы водоотведения, ремонт инженерной системы теплоснабжения
415	г. Ульяновск, ул. Карла Либкнехта, 23	31	80	21	30	0	0	0	89,98	25	100	50	185	ремонт крыши, ремонт инженерной системы холодного водоснабжения, ремонт инженерной системы горячего водоснабжения, ремонт или замена лифтового оборудования, ремонт инженерной системы теплоснабжения, ремонт инженерной системы водоотведения, ремонт инженерной системы электроснабжения, ремонт фасада
416	Цильнинский р-н, с. Большое Нагаткино, ул. Садовая, 30	30	60	56	50	0	0	0	98,61	25	100	50	185	ремонт крыши, ремонт инженерной системы холодного водоснабжения, ремонт инженерной системы водоотведения, ремонт инженерной системы теплоснабжения, ремонт инженерной системы электроснабжения, ремонт фасада
417	Цильнинский р-н, с. Большое Нагаткино, ул. Молодёжная, 15	30	60	53	50	0	0	0	86,09	25	100	50	185	ремонт крыши, ремонт инженерной системы холодного водоснабжения, ремонт инженерной системы водоотведения, ремонт инженерной системы теплоснабжения, ремонт инженерной системы электроснабжения, ремонт фасада
418	г. Димитровград, ул. Королёва, 4	30	60	50	50	0	0	0	94,99	25	98,15	50	185	ремонт крыши, ремонт инженерной системы холодного водоснабжения, ремонт инженерной системы горячего водоснабжения, ремонт или замена лифтового оборудования, ремонт инженерной системы теплоснабжения, ремонт инженерной системы водоотведения, ремонт инженерной системы электроснабжения, ремонт фасада
419	Цильнинский р-н, с. Большое Нагаткино, ул. Садовая, 22	30	60	49	50	0	0	0	88,31	25	96,98	50	185	ремонт крыши, ремонт инженерной системы холодного водоснабжения, ремонт инженерной системы водоотведения, ремонт инженерной системы теплоснабжения, ремонт инженерной системы электроснабжения, ремонт фасада
420	Цильнинский р-н, с. Большое Нагаткино, тер. Подстанции, 2	30	60	47	50	0	0	0	97,22	25	100	50	185	ремонт крыши, ремонт инженерной системы холодного водоснабжения, ремонт инженерной системы водоотведения, ремонт инженерной системы электроснабжения, ремонт фасада

421	г. Димитровград, ул. Земина, 138	30	60	45	50	0	0	0	98,33	25	100	50	185	ремонт инженерной системы холодного водоснабжения, ремонт встроенно-пристроенных помещений, ремонт инженерной системы электроснабжения, ремонт инженерной системы водоотведения, ремонт инженерной системы теплоснабжения
422	Барышский р-н, р.п. Измайлово, пер. Садовый, 18	30	60	45	50	0	0	0	98,05	25	99,58	50	185	ремонт крыши, ремонт инженерной системы холодного водоснабжения, ремонт инженерной системы водоотведения, ремонт инженерной системы электроснабжения, ремонт фасада, ремонт встроенно-пристроенных помещений
423	Карсунский р-н, р.п. Карсун, ул. Дзержинского, 2	30	60	43	50	0	0	0	97,22	25	100	50	185	ремонт крыши, ремонт инженерной системы холодного водоснабжения, ремонт инженерной системы водоотведения, ремонт инженерной системы теплоснабжения, ремонт инженерной системы электроснабжения, ремонт фасада
424	г. Новоульяновск, пер. Коммунаров, 2	30	60	43	50	0	0	0	87,76	25	96,52	50	185	ремонт крыши, ремонт инженерной системы холодного водоснабжения, ремонт инженерной системы горячего водоснабжения, ремонт инженерной системы водоотведения, ремонт инженерной системы теплоснабжения, ремонт инженерной системы электроснабжения, ремонт фасада
425	Сенгилеевский р-н, р.п. Красный Гуляй, ул. Садовая, 1	30	60	42	50	0	0	0	94,71	25	97,69	50	185	ремонт крыши, ремонт инженерной системы холодного водоснабжения, ремонт инженерной системы водоотведения, ремонт инженерной системы теплоснабжения, ремонт инженерной системы электроснабжения, ремонт фасада
426	Карсунский р-н, р.п. Языково, ул. Михайлова, 12	30	60	41	50	0	0	0	87,2	25	100	50	185	ремонт инженерной системы холодного водоснабжения, ремонт инженерной системы водоотведения, ремонт инженерной системы теплоснабжения, ремонт инженерной системы электроснабжения, ремонт фасада
427	г. Димитровград, ул. Осипенко, 3	30	60	40	50	0	0	0	98,61	25	100	50	185	ремонт крыши, ремонт инженерной системы холодного водоснабжения, ремонт инженерной системы горячего водоснабжения, ремонт или замена лифтового оборудования, ремонт инженерной системы теплоснабжения, ремонт инженерной системы водоотведения, ремонт инженерной системы электроснабжения, ремонт фасада
428	Мелекесский р-н, р.п. Мулловка, ул. Садовая, 13	30	60	40	50	0	0	0	97,5	25	100	50	185	ремонт крыши, ремонт инженерной системы холодного водоснабжения, ремонт инженерной системы водоотведения, ремонт инженерной системы теплоснабжения, ремонт инженерной системы электроснабжения, ремонт фасада
429	Павловский р-н, р.п. Павловка, пл. Луговая, 2	30	60	40	50	0	0	0	91,37	25	100	50	185	ремонт инженерной системы холодного водоснабжения, ремонт инженерной системы водоотведения, ремонт инженерной системы электроснабжения, ремонт крыши, ремонт фасада
430	Павловский р-н, р.п. Павловка, пер. Школьный, 4	30	60	40	50	0	0	0	91,37	25	100	50	185	ремонт крыши, ремонт инженерной системы теплоснабжения, ремонт инженерной системы электроснабжения, ремонт фасада
431	Павловский р-н, р.п. Павловка, пл. Школьная, 6	30	60	40	50	0	0	0	91,37	25	96,46	50	185	ремонт фасада, ремонт инженерной системы водоотведения, ремонт инженерной системы теплоснабжения, ремонт инженерной системы электроснабжения
432	г. Ульяновск, пр-т Нариманова, 110	29	60	61	100	0	0	0	89,05	25	0	0	185	ремонт инженерной системы холодного водоснабжения, ремонт инженерной системы водоотведения, ремонт инженерной системы теплоснабжения, ремонт инженерной системы электроснабжения, ремонт крыши, ремонт фасада, ремонт встроенно-пристроенных помещений, ремонт или замена лифтового оборудования
433	Цильнинский р-н, с. Большое Нагаткино, ул. Молодёжная, 17	29	60	53	50	0	0	0	97,22	25	100	50	185	ремонт крыши, ремонт инженерной системы холодного водоснабжения, ремонт инженерной системы водоотведения, ремонт инженерной системы теплоснабжения, ремонт инженерной системы электроснабжения, ремонт фасада
434	г. Новоульяновск, пер. Коммунаров, 6	29	60	51	50	0	0	0	87,76	25	97,38	50	185	ремонт крыши, ремонт инженерной системы холодного водоснабжения, ремонт инженерной системы горячего водоснабжения, ремонт инженерной системы водоотведения, ремонт инженерной системы теплоснабжения, ремонт инженерной системы электроснабжения, ремонт фасада
435	г. Ульяновск, ул. Краснопролетарская, 30	29	60	50	50	0	0	0	91,37	25	97,7	50	185	ремонт крыши, ремонт инженерной системы холодного водоснабжения, ремонт инженерной системы горячего водоснабжения, ремонт или замена лифтового оборудования, ремонт инженерной системы теплоснабжения, ремонт инженерной системы водоотведения, ремонт инженерной системы электроснабжения, ремонт фасада
436	Цильнинский р-н, с. Большое Нагаткино, ул. Садовая, 32	29	60	46	50	0	0	0	93,04	25	98,39	50	185	ремонт крыши, ремонт инженерной системы холодного водоснабжения, ремонт инженерной системы водоотведения, ремонт инженерной системы теплоснабжения, ремонт инженерной системы электроснабжения, ремонт фасада
437	г. Димитровград, пр-т Ленина, 31	29	60	45	50	0	0	0	98,33	25	98,68	50	185	ремонт крыши, ремонт инженерной системы холодного водоснабжения, ремонт инженерной системы горячего водоснабжения, ремонт или замена лифтового оборудования, ремонт инженерной системы теплоснабжения, ремонт инженерной системы водоотведения, ремонт инженерной системы электроснабжения, ремонт фасада
438	Карсунский р-н, р.п. Карсун, ул. Гусева, 21	29	60	43	50	0	0	0	97,5	25	100	50	185	ремонт крыши, ремонт инженерной системы холодного водоснабжения, ремонт инженерной системы водоотведения, ремонт инженерной системы теплоснабжения, ремонт инженерной системы электроснабжения, ремонт фасада
439	г. Ульяновск, ул. Оренбургская, 54	29	60	43	50	0	0	0	95,27	25	99,88	50	185	ремонт крыши, ремонт инженерной системы холодного водоснабжения, ремонт инженерной системы горячего водоснабжения, ремонт или замена лифтового оборудования, ремонт инженерной системы теплоснабжения, ремонт инженерной системы водоотведения, ремонт инженерной системы электроснабжения, ремонт фасада
440	г. Димитровград, ул. Прониной, 12	29	60	42	50	0	0	0	98,61	25	100	50	185	ремонт крыши, ремонт инженерной системы холодного водоснабжения, ремонт инженерной системы горячего водоснабжения, ремонт инженерной системы водоотведения, ремонт инженерной системы теплоснабжения, ремонт инженерной системы электроснабжения, ремонт фасада
441	Карсунский р-н, пос. Чулочно-носочной фабрики, ул. Фабричная, 37	29	60	42	50	0	0	0	94,71	25	100	50	185	ремонт инженерной системы холодного водоснабжения, ремонт инженерной системы водоотведения, ремонт инженерной системы электроснабжения, ремонт фасада
442	Карсунский р-н, р.п. Карсун, ул. Гусева, 32	29	60	42	50	0	0	0	93,32	25	96,36	50	185	ремонт крыши, ремонт инженерной системы холодного водоснабжения, ремонт инженерной системы водоотведения, ремонт инженерной системы электроснабжения, ремонт фасада
443	Карсунский р-н, р.п. Языково, ул. Цветкова, 12А	29	60	41	50	0	0	0	97,22	25	97,19	50	185	ремонт инженерной системы холодного водоснабжения, ремонт инженерной системы водоотведения, ремонт инженерной системы теплоснабжения, ремонт инженерной системы электроснабжения, ремонт фасада
444	г. Димитровград, ул. Алтайская, 51	29	60	40	50	0	0	0	99,17	25	100	50	185	ремонт крыши, ремонт инженерной системы холодного водоснабжения, ремонт инженерной системы горячего водоснабжения, ремонт или замена лифтового оборудования, ремонт инженерной системы теплоснабжения, ремонт инженерной системы водоотведения, ремонт инженерной системы электроснабжения, ремонт фасада
445	г. Новоульяновск, пер. Коммунаров, 4	29	60	40	50	0	0	0	85,53	25	100	50	185	ремонт крыши, ремонт инженерной системы холодного водоснабжения, ремонт инженерной системы горячего водоснабжения, ремонт инженерной системы водоотведения, ремонт инженерной системы теплоснабжения, ремонт инженерной системы электроснабжения, ремонт фасада
446	г. Димитровград, ул. Алтайская, 49	29	60	40	50	0	0	0	98,61	25	100	50	185	ремонт крыши, ремонт инженерной системы холодного водоснабжения, ремонт инженерной системы горячего водоснабжения, ремонт или замена лифтового оборудования, ремонт инженерной системы теплоснабжения, ремонт инженерной системы водоотведения, ремонт инженерной системы электроснабжения, ремонт фасада
447	Мелекесский р-н, пос. Новоселки, ул. Уткина, 8	29	60	40	50	0	0	0	97,22	25	100	50	185	ремонт крыши, ремонт инженерной системы холодного водоснабжения, ремонт инженерной системы горячего водоснабжения, ремонт инженерной системы водоотведения, ремонт инженерной системы теплоснабжения, ремонт инженерной системы электроснабжения, ремонт фасада
448	Барышский р-н, р.п. им. В.И.Ленина, ул. Молодёжная, 29	29	60	40	50	0	0	0	97,77	25	100	50	185	ремонт крыши, ремонт инженерной системы холодного водоснабжения, ремонт инженерной системы водоотведения, ремонт инженерной системы электроснабжения, ремонт фасада
449	Мелекесский р-н, р.п. Мулловка, ул. Пушкина, 11	29	60	40	50	0	0	0	98,33	25	97,75	50	185	ремонт инженерной системы водоотведения, ремонт инженерной системы теплоснабжения, ремонт фасада
450	Цильнинский р-н, с. Большое Нагаткино, ул. Молодёжная, 12	28	60	47	50	0	0	0	96,94	25	98,62	50	185	ремонт крыши, ремонт инженерной системы холодного водоснабжения, ремонт инженерной системы водоотведения, ремонт инженерной системы теплоснабжения, ремонт инженерной системы электроснабжения, ремонт фасада
451	Барышский р-н, р.п. Старотимошкино, пер. Механизаторов, 14	28	60	45	50	0	0	0	97,5	25	99,07	50	185	ремонт крыши, ремонт инженерной системы электроснабжения, ремонт фасада
452	Барышский р-н, р.п. Измайлово, пер. Садовый, 20	28	60	43	50	0	0	0	98,05	25	100	50	185	ремонт крыши, ремонт инженерной системы холодного водоснабжения, ремонт инженерной системы водоотведения, ремонт инженерной системы электроснабжения, ремонт фасада
453	г. Ульяновск, ул. Оренбургская, 58	28	60	43	50	0	0	0	94,71	25	95,99	50	185	ремонт крыши, ремонт инженерной системы холодного водоснабжения, ремонт инженерной системы горячего водоснабжения, ремонт или замена лифтового оборудования, ремонт инженерной системы теплоснабжения, ремонт инженерной системы водоотведения, ремонт инженерной системы электроснабжения, ремонт фасада
454	г. Ульяновск, ул. Рабочая, 13	28	60	42	50	0	0	0	95,55	25	100	50	185	ремонт крыши, ремонт инженерной системы холодного водоснабжения, ремонт инженерной системы горячего водоснабжения, ремонт или замена лифтового оборудования, ремонт инженерной системы теплоснабжения, ремонт инженерной системы водоотведения, ремонт инженерной системы электроснабжения, ремонт фасада
455	Мелекесский р-н, р.п. Мулловка, ул. Садовая, 21	28	60	40	50	0	0	0	98,33	25	100	50	185	ремонт крыши, ремонт инженерной системы холодного водоснабжения, ремонт инженерной системы водоотведения, ремонт инженерной системы теплоснабжения, ремонт инженерной системы электроснабжения, ремонт фасада
456	г. Ульяновск, ул. Краснопролетарская, 32	28	60	40	50	0	0	0	91,37	25	98,5	50	185	ремонт крыши, ремонт инженерной системы холодного водоснабжения, ремонт инженерной системы горячего водоснабжения, ремонт или замена лифтового оборудования, ремонт инженерной системы теплоснабжения, ремонт инженерной системы водоотведения, ремонт инженерной системы электроснабжения, ремонт фасада
457	Цильнинский р-н, с. Большое Нагаткино, ул. Строительная, 6а	27	60	48	50	0	0	0	89,98	25	99,04	50	185	ремонт крыши, ремонт инженерной системы холодного водоснабжения, ремонт инженерной системы водоотведения, ремонт инженерной системы теплоснабжения, ремонт инженерной системы электроснабжения, ремонт фасада

458	Цильнинский р-н, с. Большое Нагаткино, ул. Заречная, 7А	27	60	48	50	0	0	0	97,5	25	97,47	50	185	ремонт крыши, ремонт инженерной системы холодного водоснабжения, ремонт инженерной системы водоотведения, ремонт инженерной системы теплоснабжения, ремонт инженерной системы электроснабжения, ремонт фасада
459	г. Ульяновск, ул. Гоголя, 34	27	60	45	50	0	0	0	94,99	25	100	50	185	ремонт крыши, ремонт инженерной системы холодного водоснабжения, ремонт инженерной системы горячего водоснабжения, ремонт или замена лифтового оборудования, ремонт инженерной системы водоотведения, ремонт инженерной системы теплоснабжения, ремонт инженерной системы электроснабжения, ремонт фасада
460	Барышский р-н, р.п. им. В.И.Ленина, ул. Молодёжная, 31	27	60	45	50	0	0	0	97,5	25	100	50	185	ремонт крыши, ремонт инженерной системы холодного водоснабжения, ремонт встроенно-пристроенных помещений, ремонт инженерной системы электроснабжения, ремонт инженерной системы водоотведения
461	Барышский р-н, р.п. Старотимошкино, ул. Микрорайон, 19	27	60	44	50	0	0	0	97,5	25	97,81	50	185	ремонт крыши, ремонт инженерной системы холодного водоснабжения, ремонт инженерной системы теплоснабжения, ремонт инженерной системы электроснабжения, ремонт фасада
462	Карсунский р-н, р.п. Языково, ул. Клубная, 2	27	60	43	50	0	0	0	94,43	25	99,98	50	185	ремонт крыши, ремонт инженерной системы холодного водоснабжения, ремонт инженерной системы водоотведения, ремонт инженерной системы теплоснабжения, ремонт инженерной системы электроснабжения, ремонт фасада
463	Карсунский р-н, р.п. Языково, ул. Клубная, 4	27	60	43	50	0	0	0	95,83	25	99,14	50	185	ремонт крыши, ремонт инженерной системы холодного водоснабжения, ремонт инженерной системы водоотведения, ремонт инженерной системы теплоснабжения, ремонт инженерной системы электроснабжения, ремонт фасада
464	г. Новоульяновск, ул. Заводская, 8	27	60	43	50	0	0	0	88,87	25	98,35	50	185	ремонт крыши, ремонт инженерной системы холодного водоснабжения, ремонт инженерной системы горячего водоснабжения, ремонт инженерной системы водоотведения, ремонт инженерной системы теплоснабжения, ремонт инженерной системы электроснабжения, ремонт фасада
465	Майнский р-н, р.п. Игнатовка, ул. Гагарина, 14	27	60	40	50	0	0	0	98,89	25	100	50	185	ремонт крыши, ремонт инженерной системы холодного водоснабжения, ремонт инженерной системы водоотведения, ремонт инженерной системы теплоснабжения, ремонт инженерной системы электроснабжения, ремонт фасада
466	Карсунский р-н, р.п. Языково, ул. Ленина, 3	27	60	40	50	0	0	0	90,54	25	100	50	185	ремонт инженерной системы холодного водоснабжения, ремонт инженерной системы водоотведения, ремонт инженерной системы теплоснабжения, ремонт инженерной системы электроснабжения, ремонт фасада
467	г. Ульяновск, ул. Нахимова, 13	26	60	58	50	0	0	0	94,16	25	96,46	50	185	ремонт крыши, ремонт инженерной системы холодного водоснабжения, ремонт инженерной системы горячего водоснабжения, ремонт инженерной системы водоотведения, ремонт инженерной системы теплоснабжения, ремонт инженерной системы электроснабжения, ремонт фасада
468	г. Ульяновск, ул. Кузоватовская, 29	26	60	50	50	0	0	0	97,96	25	100	50	185	ремонт инженерной системы холодного водоснабжения, ремонт инженерной системы горячего водоснабжения, ремонт инженерной системы водоотведения, ремонт инженерной системы теплоснабжения, ремонт или замена лифтового оборудования, ремонт крыши, ремонт инженерной системы электроснабжения, ремонт фасада
469	Цильнинский р-н, с. Большое Нагаткино, ул. Строительная, 6	26	60	47	50	0	0	0	87,76	25	100	50	185	ремонт крыши, ремонт инженерной системы холодного водоснабжения, ремонт инженерной системы водоотведения, ремонт инженерной системы теплоснабжения, ремонт инженерной системы электроснабжения, ремонт фасада
470	г. Димитровград, ул. Хмельницкого, 122	26	60	47	50	0	0	0	98,61	25	100	50	185	ремонт крыши, ремонт инженерной системы холодного водоснабжения, ремонт инженерной системы водоотведения, ремонт инженерной системы теплоснабжения, ремонт инженерной системы электроснабжения, ремонт фасада
471	Цильнинский р-н, с. Большое Нагаткино, ул. Строительная, 2	26	60	46	50	0	0	0	87,76	25	97,47	50	185	ремонт крыши, ремонт инженерной системы холодного водоснабжения, ремонт инженерной системы водоотведения, ремонт инженерной системы теплоснабжения, ремонт инженерной системы электроснабжения, ремонт фасада
472	Барышский р-н, р.п. им. В.И.Ленина, ул. Молодёжная, 23	26	60	45	50	0	0	0	97,5	25	100	50	185	ремонт крыши, ремонт инженерной системы холодного водоснабжения, ремонт встроенно-пристроенных помещений, ремонт инженерной системы электроснабжения, ремонт инженерной системы водоотведения
473	Барышский р-н, р.п. Измайлово, ул. Стахановская, 4	26	60	45	50	0	0	0	98,05	25	100	50	185	ремонт крыши, ремонт встроенно-пристроенных помещений, ремонт инженерной системы холодного водоснабжения, ремонт инженерной системы электроснабжения, ремонт инженерной системы водоотведения, ремонт фасада
474	г. Димитровград, ул. Прониной, 6	26	60	43	50	0	0	0	98,33	25	100	50	185	ремонт крыши, ремонт инженерной системы холодного водоснабжения, ремонт инженерной системы горячего водоснабжения, ремонт инженерной системы водоотведения, ремонт инженерной системы теплоснабжения, ремонт инженерной системы электроснабжения, ремонт фасада
475	г. Новоульяновск, пос. Меловой, ул. Лесная, 4	26	60	43	50	0	0	0	86,09	25	100	50	185	ремонт инженерной системы холодного водоснабжения, ремонт инженерной системы водоотведения, ремонт крыши, ремонт инженерной системы электроснабжения, ремонт фасада
476	г. Димитровград, ул. Прониной, 2	26	60	42	50	0	0	0	98,61	25	98,37	50	185	ремонт крыши, ремонт инженерной системы холодного водоснабжения, ремонт инженерной системы горячего водоснабжения, ремонт инженерной системы водоотведения, ремонт инженерной системы теплоснабжения, ремонт инженерной системы электроснабжения, ремонт фасада
477	г. Ульяновск, ул. Гоголя, 26	26	60	40	50	0	0	0	94,71	25	100	50	185	ремонт крыши, ремонт инженерной системы холодного водоснабжения, ремонт инженерной системы горячего водоснабжения, ремонт инженерной системы водоотведения, ремонт инженерной системы теплоснабжения, ремонт инженерной системы электроснабжения, ремонт фасада
478	г. Ульяновск, ул. Гоголя, 28	26	60	40	50	0	0	0	95,55	25	99,27	50	185	ремонт крыши, ремонт инженерной системы холодного водоснабжения, ремонт инженерной системы горячего водоснабжения, ремонт инженерной системы водоотведения, ремонт инженерной системы теплоснабжения, ремонт инженерной системы электроснабжения, ремонт фасада
479	г. Новоульяновск, ул. Советская, 12	26	60	40	50	0	0	0	89,7	25	95,74	50	185	ремонт крыши, ремонт инженерной системы холодного водоснабжения, ремонт инженерной системы горячего водоснабжения, ремонт инженерной системы водоотведения, ремонт инженерной системы теплоснабжения, ремонт инженерной системы электроснабжения, ремонт фасада
480	г. Ульяновск, ул. Шолмова, 37/4	25	60	65	100	0	0	0	94,71	25	0	0	185	ремонт крыши, ремонт инженерной системы холодного водоснабжения, ремонт инженерной системы горячего водоснабжения, ремонт или замена лифтового оборудования, ремонт инженерной системы теплоснабжения, ремонт инженерной системы водоотведения, ремонт инженерной системы электроснабжения, ремонт фасада
481	Цильнинский р-н, с. Большое Нагаткино, ул. Автомобилистов, 10	25	60	49	50	0	0	0	93,6	25	96,44	50	185	ремонт крыши, ремонт инженерной системы холодного водоснабжения, ремонт инженерной системы водоотведения, ремонт инженерной системы теплоснабжения, ремонт инженерной системы электроснабжения, ремонт фасада
482	г. Ульяновск, ул. Гоголя, 10	25	60	48	50	0	0	0	95,27	25	100	50	185	ремонт крыши, ремонт инженерной системы холодного водоснабжения, ремонт инженерной системы горячего водоснабжения, ремонт или замена лифтового оборудования, ремонт инженерной системы теплоснабжения, ремонт инженерной системы водоотведения, ремонт инженерной системы электроснабжения, ремонт фасада
483	г. Новоульяновск, пер. Коммунаров, 8	25	60	46	50	0	0	0	88,03	25	96,54	50	185	ремонт крыши, ремонт инженерной системы холодного водоснабжения, ремонт инженерной системы горячего водоснабжения, ремонт инженерной системы водоотведения, ремонт инженерной системы теплоснабжения, ремонт инженерной системы электроснабжения, ремонт фасада
484	Карсунский р-н, р.п. Карсун, ул. Бутырева, 1	25	60	43	50	0	0	0	94,16	25	100	50	185	ремонт крыши, ремонт инженерной системы холодного водоснабжения, ремонт инженерной системы водоотведения, ремонт инженерной системы электроснабжения, ремонт фасада
485	Карсунский р-н, р.п. Карсун, ул. Гусева, 23	25	60	43	50	0	0	0	96,94	25	100	50	185	ремонт инженерной системы холодного водоснабжения, ремонт инженерной системы водоотведения, ремонт инженерной системы теплоснабжения, ремонт инженерной системы электроснабжения, ремонт фасада
486	Карсунский р-н, р.п. Карсун, ул. Саратовская, 88	25	60	43	50	0	0	0	96,66	25	96,31	50	185	ремонт инженерной системы холодного водоснабжения, ремонт инженерной системы водоотведения, ремонт инженерной системы теплоснабжения, ремонт инженерной системы электроснабжения, ремонт фасада
487	Карсунский р-н, р.п. Карсун, ул. Гусева, 26	25	60	42	50	0	0	0	98,33	25	97,28	50	185	ремонт крыши, ремонт инженерной системы холодного водоснабжения, ремонт инженерной системы водоотведения, ремонт инженерной системы электроснабжения, ремонт фасада
488	Карсунский р-н, р.п. Языково, ул. Ленина, 2	25	60	40	50	0	0	0	93,04	25	100	50	185	ремонт крыши, ремонт инженерной системы холодного водоснабжения, ремонт инженерной системы водоотведения, ремонт инженерной системы теплоснабжения, ремонт инженерной системы электроснабжения, ремонт фасада
489	г. Новоульяновск, ул. Ульяновская, 35	25	60	40	50	0	0	0	90,82	25	98,17	50	185	ремонт крыши, ремонт инженерной системы холодного водоснабжения, ремонт инженерной системы горячего водоснабжения, ремонт инженерной системы водоотведения, ремонт инженерной системы теплоснабжения, ремонт инженерной системы электроснабжения, ремонт фасада
490	г. Димитровград, ул. Потаповой, 139	25	60	40	50	0	0	0	98,33	25	96,23	50	185	ремонт крыши, ремонт инженерной системы холодного водоснабжения, ремонт встроенно-пристроенных помещений, ремонт инженерной системы электроснабжения, ремонт инженерной системы водоотведения, ремонт инженерной системы теплоснабжения
491	г. Димитровград, ул. Кирпичная, 7	25	60	40	50	0	0	0	98,61	25	95,34	50	185	ремонт крыши, ремонт инженерной системы холодного водоснабжения, ремонт инженерной системы горячего водоснабжения, ремонт инженерной системы водоотведения, ремонт инженерной системы теплоснабжения, ремонт инженерной системы электроснабжения, ремонт фасада
492	Майнский р-н, р.п. Игнатовка, ул. Транспортная, 25	24	60	60	50	0	0	0	98,89	25	100	50	185	ремонт крыши, ремонт инженерной системы электроснабжения, ремонт инженерной системы теплоснабжения, ремонт инженерной системы водоотведения, ремонт фасада
493	Карсунский р-н, р.п. Карсун, ул. Саратовская, 92	24	60	43	50	0	0	0	94,71	25	100	50	185	ремонт крыши, ремонт инженерной системы холодного водоснабжения, ремонт инженерной системы водоотведения, ремонт инженерной системы электроснабжения, ремонт фасада
494	Барышский р-н, р.п. Старотимошкино, ул. Микрорайон, 21	24	60	42	50	0	0	0	96,94	25	100	50	185	ремонт крыши, ремонт инженерной системы холодного водоснабжения, ремонт инженерной системы теплоснабжения, ремонт инженерной системы электроснабжения, ремонт фасада
495	Барышский р-н, р.п. Старотимошкино, ул. Микрорайон, 17	24	60	42	50	0	0	0	97,5	25	95,91	50	185	ремонт крыши, ремонт инженерной системы холодного водоснабжения, ремонт инженерной системы теплоснабжения, ремонт инженерной системы электроснабжения, ремонт фасада
496	г. Новоульяновск, ул. Октябрьская, 3	24	60	41	50	0	0	0	91,09	25	98,19	50	185	ремонт крыши, ремонт инженерной системы холодного водоснабжения, ремонт инженерной системы горячего водоснабжения, ремонт инженерной системы водоотведения, ремонт инженерной системы теплоснабжения, ремонт инженерной системы электроснабжения, ремонт фасада

497	г. Димитровград, ул. Королёва, 2	23	60	60	50	0	0	0	96,38	25	99,05	50	185	ремонт крыши, ремонт инженерной системы холодного водоснабжения, ремонт инженерной системы горячего водоснабжения, ремонт или замена лифтового оборудования, ремонт инженерной системы теплоснабжения, ремонт инженерной системы водоотведения, ремонт инженерной системы электроснабжения, ремонт фасада
498	г. Ульяновск, ул. Оренбургская, 44	23	60	48	50	0	0	0	95,55	25	98,24	50	185	ремонт крыши, ремонт инженерной системы холодного водоснабжения, ремонт инженерной системы горячего водоснабжения, ремонт или замена лифтового оборудования, ремонт инженерной системы водоотведения, ремонт инженерной системы теплоснабжения, ремонт инженерной системы электроснабжения, ремонт системы дымоудаления и (или) противопожарной автоматики, ремонт фасада
499	Цильнинский р-н, с. Большое Нагаткино, ул. Северная, 3	23	60	47	50	0	0	0	94,99	25	99,45	50	185	ремонт крыши, ремонт инженерной системы холодного водоснабжения, ремонт инженерной системы водоотведения, ремонт инженерной системы теплоснабжения, ремонт инженерной системы электроснабжения, ремонт фасада
500	Цильнинский р-н, с. Большое Нагаткино, ул. Строительная, 11б	23	60	45	50	0	0	0	94,99	25	97,95	50	185	ремонт крыши, ремонт инженерной системы холодного водоснабжения, ремонт инженерной системы водоотведения, ремонт инженерной системы теплоснабжения, ремонт инженерной системы электроснабжения, ремонт фасада
501	Барышский р-н, р.п. Измайлово, ул. Советская, 2	23	60	43	50	0	0	0	98,05	25	100	50	185	ремонт крыши, ремонт инженерной системы холодного водоснабжения, ремонт встроенно-пристроенных помещений, ремонт инженерной системы электроснабжения, ремонт инженерной системы водоотведения
502	Барышский р-н, р.п. Старотимошкино, ул. Микрорайон, 22	23	60	42	50	0	0	0	97,5	25	99,61	50	185	ремонт крыши, ремонт инженерной системы холодного водоснабжения, ремонт инженерной системы теплоснабжения, ремонт инженерной системы электроснабжения, ремонт фасада
503	г. Новоульяновск, ул. Ульяновская, 37	23	60	40	50	0	0	0	90,26	25	100	50	185	ремонт крыши, ремонт инженерной системы холодного водоснабжения, ремонт инженерной системы горячего водоснабжения, ремонт инженерной системы водоотведения, ремонт инженерной системы теплоснабжения, ремонт инженерной системы электроснабжения, ремонт фасада
504	г. Ульяновск, ул. Мостостроителей, 49	22	60	55	50	0	0	0	95,27	25	95,04	50	185	ремонт крыши, ремонт инженерной системы холодного водоснабжения, ремонт инженерной системы горячего водоснабжения, ремонт инженерной системы водоотведения, ремонт инженерной системы теплоснабжения, ремонт инженерной системы электроснабжения, ремонт фасада
505	Цильнинский р-н, с. Большое Нагаткино, ул. Северная, 1	22	60	48	50	0	0	0	97,22	25	96,99	50	185	ремонт крыши, ремонт инженерной системы холодного водоснабжения, ремонт инженерной системы водоотведения, ремонт инженерной системы теплоснабжения, ремонт инженерной системы электроснабжения, ремонт фасада
506	г. Ульяновск, ул. Рабочая, 21	22	60	45	50	0	0	0	96,94	25	98,96	50	185	ремонт крыши, ремонт инженерной системы холодного водоснабжения, ремонт инженерной системы горячего водоснабжения, ремонт или замена лифтового оборудования, ремонт инженерной системы теплоснабжения, ремонт инженерной системы водоотведения, ремонт инженерной системы электроснабжения, ремонт фасада
507	Барышский р-н, р.п. Измайлово, ул. Калинина, 5	22	60	43	50	0	0	0	96,94	25	100	50	185	ремонт инженерной системы холодного водоснабжения, ремонт инженерной системы водоотведения, ремонт инженерной системы электроснабжения, ремонт фасада
508	г. Ульяновск, ул. Опытная, 3	22	60	40	50	76,84	30	0	95,27	25	94,07	15	185	ремонт инженерной системы холодного водоснабжения, ремонт инженерной системы горячего водоснабжения, ремонт инженерной системы водоотведения, ремонт инженерной системы теплоснабжения, ремонт инженерной системы электроснабжения, ремонт фасада
509	г. Димитровград, ул. Потаповой, 129А	21	60	50	50	0	0	0	97,77	25	100	50	185	ремонт крыши, ремонт инженерной системы холодного водоснабжения, ремонт встроенно-пристроенных помещений, ремонт инженерной системы электроснабжения, ремонт инженерной системы водоотведения, ремонт инженерной системы теплоснабжения
510	г. Ульяновск, ул. Рабочая, 17	21	60	45	50	0	0	0	96,94	25	100	50	185	ремонт крыши, ремонт инженерной системы холодного водоснабжения, ремонт инженерной системы горячего водоснабжения, ремонт или замена лифтового оборудования, ремонт инженерной системы теплоснабжения, ремонт инженерной системы водоотведения, ремонт инженерной системы электроснабжения, ремонт фасада
511	г. Ульяновск, ул. Академика Павлова, 83а	21	60	45	50	0	0	0	88,03	25	100	50	185	ремонт крыши, ремонт инженерной системы холодного водоснабжения, ремонт встроенно-пристроенных помещений, ремонт инженерной системы электроснабжения, ремонт инженерной системы водоотведения, ремонт инженерной системы теплоснабжения
512	г. Новоульяновск, с. Криуши, ул. Затон, 53	21	60	43	50	0	0	0	86,09	25	97,04	50	185	ремонт крыши, ремонт инженерной системы холодного водоснабжения, ремонт инженерной системы водоотведения, ремонт инженерной системы теплоснабжения, ремонт инженерной системы электроснабжения, ремонт фасада
513	Барышский р-н, р.п. Измайлово, ул. Калинина, 7	21	60	42	50	0	0	0	97,5	25	96,33	50	185	ремонт крыши, ремонт инженерной системы холодного водоснабжения, ремонт встроенно-пристроенных помещений, ремонт инженерной системы электроснабжения, ремонт инженерной системы водоотведения
514	Карсунский р-н, р.п. Языково, ул. Ульянова, 10	21	60	41	50	0	0	0	91,37	25	100	50	185	ремонт инженерной системы холодного водоснабжения, ремонт инженерной системы водоотведения, ремонт инженерной системы теплоснабжения, ремонт инженерной системы электроснабжения, ремонт фасада
515	Карсунский р-н, р.п. Карсун, ул. Куйбышева, 64	21	60	40	50	0	0	0	94,43	25	100	50	185	ремонт инженерной системы холодного водоснабжения, ремонт инженерной системы водоотведения, ремонт инженерной системы электроснабжения, ремонт фасада
516	Кузоватовский р-н, пос. Приволье, ул. Советская, 3	46	80	34	30	0	0	0	95,11	25	96	50	185	ремонт крыши, ремонт инженерной системы электроснабжения, ремонт фасада
517	Кузоватовский р-н, пос. Приволье, ул. Советская, 6	37	80	34	30	0	0	0	93,48	25	97	50	185	ремонт инженерной системы электроснабжения, ремонт фасада
518	Кузоватовский р-н, пос. Рощино, ул. Гумовская, 17	49	80	35	30	0	0	0	95,55	25	98	50	185	ремонт крыши, ремонт инженерной системы электроснабжения, ремонт фасада
519	Кузоватовский р-н, с. Томылово, ул. Учительская, 3	47	80	35	30	0	0	0	95,83	25	99	50	185	ремонт крыши, ремонт фасада, ремонт инженерной системы электроснабжения
520	г. Ульяновск, пр-т Ульяновский, 2	33	80	35	30	0	0	0	94,57	25	95,2	50	185	ремонт инженерной системы холодного водоснабжения, ремонт инженерной системы горячего водоснабжения, ремонт инженерной системы водоотведения, ремонт инженерной системы теплоснабжения, ремонт крыши, ремонт фасада, ремонт инженерной системы электроснабжения, ремонт или замена лифтового оборудования
521	Кузоватовский р-н, с. Хвостиха, ул. Почтовая, 1	46	80	35	30	0	0	0	97,56	25	95	50	185	ремонт крыши, ремонт фасада, ремонт инженерной системы электроснабжения
522	Барышский р-н, р.п. Измайлово, ул. Советская, 12	114	100	58	50	0	0	0	98,05	25	82,88	5	180	ремонт крыши, ремонт инженерной системы холодного водоснабжения, ремонт инженерной системы электроснабжения, ремонт фасада
523	г. Ульяновск, ул. Тухачевского, 15	99	100	53	50	0	0	0	85,53	25	86,77	5	180	ремонт крыши, ремонт фасада, ремонт инженерной системы водоотведения, ремонт инженерной системы теплоснабжения, ремонт инженерной системы холодного водоснабжения, ремонт инженерной системы электроснабжения
524	г. Ульяновск, ул. Александра Матросова, 21	97	100	52	50	0	0	0	85,25	25	87,51	5	180	ремонт крыши, ремонт инженерной системы холодного водоснабжения, ремонт инженерной системы горячего водоснабжения, ремонт инженерной системы водоотведения, ремонт инженерной системы теплоснабжения, ремонт инженерной системы электроснабжения, ремонт фасада
525	г. Ульяновск, 2 пер. Мира, 29	97	100	48	50	0	0	0	87,66	25	79,04	5	180	ремонт крыши, ремонт инженерной системы холодного водоснабжения, ремонт встроенно-пристроенных помещений, ремонт инженерной системы электроснабжения, ремонт инженерной системы водоотведения, ремонт инженерной системы теплоснабжения
526	г. Ульяновск, ул. Красноармейская, 82	97	100	40	50	0	0	0	92,76	25	56,63	5	180	ремонт крыши, ремонт фасада, ремонт инженерной системы электроснабжения, ремонт инженерной системы холодного водоснабжения, ремонт инженерной системы водоотведения, ремонт инженерной системы теплоснабжения
527	г. Ульяновск, ул. Крымова, 11/2	97	100	40	50	0	0	0	92,76	25	31,31	5	180	ремонт крыши, ремонт инженерной системы холодного водоснабжения, ремонт инженерной системы водоотведения, ремонт инженерной системы теплоснабжения, ремонт инженерной системы электроснабжения, ремонт фасада
528	г. Ульяновск, ул. Ленина, 128	97	100	39	30	0	0	0	20,41	0	100	50	180	ремонт крыши, ремонт инженерной системы холодного водоснабжения, ремонт инженерной системы водоотведения, ремонт инженерной системы теплоснабжения, ремонт инженерной системы электроснабжения, ремонт фасада
529	Ульяновский р-н, р.п. Ишеевка, ул. Никонорова, 7	84	100	61	50	0	0	0	89,42	25	82,95	5	180	ремонт крыши, ремонт инженерной системы холодного водоснабжения, ремонт инженерной системы водоотведения, ремонт инженерной системы электроснабжения, ремонт фасада
530	г. Ульяновск, ул. Советской Армии, 7	83	100	49	50	0	0	0	97,22	25	82,57	5	180	ремонт крыши, ремонт инженерной системы холодного водоснабжения, ремонт инженерной системы водоотведения, ремонт инженерной системы теплоснабжения, ремонт инженерной системы электроснабжения, ремонт фасада
531	Барышский р-н, р.п. Измайлово, ул. Стахановская, 1	82	100	57	50	0	0	0	98,05	25	67,9	5	180	ремонт крыши, ремонт инженерной системы электроснабжения, ремонт фасада, ремонт встроенно-пристроенных помещений
532	Барышский р-н, р.п. им. В.И.Ленина, ул. Ленина, 1	79	100	57	50	0	0	0	98,05	25	79,02	5	180	ремонт крыши, ремонт инженерной системы электроснабжения, ремонт фасада, ремонт встроенно-пристроенных помещений
533	Барышский р-н, р.п. Измайлово, ул. Кооперативная, 14	75	100	57	50	0	0	0	98,05	25	84,53	5	180	ремонт крыши, ремонт инженерной системы холодного водоснабжения, ремонт инженерной системы электроснабжения, ремонт фасада, ремонт встроенно-пристроенных помещений
534	г. Ульяновск, ул. Профсоюзная, 43	71	100	54	50	0	0	0	93,6	25	66,53	5	180	ремонт крыши, ремонт инженерной системы холодного водоснабжения, ремонт фасада, ремонт инженерной системы электроснабжения, ремонт инженерной системы водоотведения, ремонт инженерной системы теплоснабжения
535	г. Ульяновск, ул. Лихачёва, 23	68	100	48	50	0	0	0	94,16	25	78,85	5	180	ремонт крыши, ремонт инженерной системы холодного водоснабжения, ремонт инженерной системы водоотведения, ремонт инженерной системы теплоснабжения, ремонт инженерной системы электроснабжения, ремонт фасада
536	г. Ульяновск, ул. Лихачёва, 21	68	100	45	50	0	0	0	94,71	25	70,9	5	180	ремонт крыши, ремонт инженерной системы холодного водоснабжения, ремонт инженерной системы водоотведения, ремонт инженерной системы теплоснабжения, ремонт инженерной системы электроснабжения, ремонт фасада
537	Барышский р-н, р.п. им. В.И.Ленина, ул. Чапаева, 14	67	100	40	50	0	0	0	97,22	25	71,83	5	180	ремонт встроенно-пристроенных помещений, ремонт инженерной системы теплоснабжения, ремонт инженерной системы электроснабжения
538	Инзенский р-н, г. Инза, ул. Льва Толстого, 2	66	100	60	50	0	0	0	94,43	25	87,56	5	180	ремонт крыши, ремонт инженерной системы холодного водоснабжения, ремонт инженерной системы водоотведения, ремонт инженерной системы теплоснабжения, ремонт инженерной системы электроснабжения, ремонт фасада

539	г. Ульяновск, ул. Лихачёва, 13	66	100	48	50	0	0	0	94,16	25	87,83	5	180	ремонт крыши, ремонт инженерной системы холодного водоснабжения, ремонт инженерной системы водоотведения, ремонт инженерной системы теплоснабжения, ремонт инженерной системы электроснабжения, ремонт фасада
540	Ульяновский р-н, р.п. Ишеевка, ул. Луговая, 24	65	100	49	50	0	0	0	96,1	25	89,34	5	180	ремонт крыши, ремонт инженерной системы холодного водоснабжения, ремонт инженерной системы теплоснабжения, ремонт инженерной системы электроснабжения, ремонт фасада
541	г. Ульяновск, ул. Автозаводская, 15а	64	100	52	50	0	0	0	94,9	25	79,36	5	180	ремонт крыши, ремонт инженерной системы холодного водоснабжения, ремонт фасада, ремонт инженерной системы электроснабжения, ремонт инженерной системы водоотведения, ремонт инженерной системы теплоснабжения
542	г. Ульяновск, ул. Лихачёва, 11/10	64	100	52	50	0	0	0	96,1	25	67,92	5	180	ремонт крыши, ремонт инженерной системы холодного водоснабжения, ремонт инженерной системы водоотведения, ремонт инженерной системы теплоснабжения, ремонт инженерной системы электроснабжения, ремонт фасада
543	г. Ульяновск, ул. Автозаводская, 39	64	100	47	50	0	0	0	91,93	25	86,59	5	180	ремонт крыши, ремонт инженерной системы холодного водоснабжения, ремонт фасада, ремонт инженерной системы электроснабжения, ремонт инженерной системы водоотведения, ремонт инженерной системы теплоснабжения
544	г. Ульяновск, ул. Гафурова, 27	64	100	45	50	0	0	0	86,36	25	79,66	5	180	ремонт крыши, ремонт фасада, ремонт инженерной системы холодного водоснабжения, ремонт встроенно-пристроенных помещений, ремонт инженерной системы электроснабжения, ремонт инженерной системы водоотведения, ремонт инженерной системы теплоснабжения
545	г. Ульяновск, ул. Автозаводская, 13	64	100	41	50	0	0	0	96,01	25	83,35	5	180	ремонт крыши, ремонт инженерной системы холодного водоснабжения, ремонт фасада, ремонт инженерной системы электроснабжения, ремонт инженерной системы водоотведения, ремонт инженерной системы теплоснабжения
546	г. Ульяновск, ул. Балтийская, 8	63	100	50	50	0	0	0	93,51	25	83,59	5	180	ремонт крыши, ремонт инженерной системы холодного водоснабжения, ремонт инженерной системы водоотведения, ремонт инженерной системы теплоснабжения, ремонт инженерной системы электроснабжения, ремонт фасада
547	г. Ульяновск, ул. Лихачёва, 9/5	63	100	42	50	0	0	0	97,77	25	81,25	5	180	ремонт крыши, ремонт инженерной системы холодного водоснабжения, ремонт инженерной системы водоотведения, ремонт инженерной системы теплоснабжения, ремонт инженерной системы электроснабжения, ремонт фасада
548	г. Димитровград, ул. Власть Труда, 41	62	100	61	50	0	0	0	94,34	25	85,07	5	180	ремонт крыши, ремонт встроенно-пристроенных помещений, ремонт инженерной системы холодного водоснабжения, ремонт инженерной системы горячего водоснабжения, ремонт инженерной системы водоотведения, ремонт инженерной системы теплоснабжения, ремонт фасада
549	г. Димитровград, ул. Черемшанская, 98	62	100	61	50	0	0	0	94,34	25	73,44	5	180	ремонт крыши, ремонт встроенно-пристроенных помещений, ремонт инженерной системы электроснабжения, ремонт инженерной системы холодного водоснабжения, ремонт инженерной системы водоотведения, ремонт инженерной системы теплоснабжения
550	г. Димитровград, ул. Парковая, 7	62	100	60	50	0	0	0	96,57	25	82,16	5	180	ремонт встроенно-пристроенных помещений
551	г. Ульяновск, ул. Автозаводская, 6/6	62	100	45	50	0	0	0	91,09	25	87,81	5	180	ремонт крыши, ремонт фасада, ремонт инженерной системы электроснабжения, ремонт инженерной системы холодного водоснабжения, ремонт инженерной системы горячего водоснабжения, ремонт инженерной системы водоотведения, ремонт инженерной системы теплоснабжения
552	Сенгилеевский р-н, р.п. Силикатный, ул. Ленина, 5	62	100	42	50	0	0	0	97,5	25	83,13	5	180	ремонт крыши, ремонт инженерной системы холодного водоснабжения, ремонт инженерной системы водоотведения, ремонт инженерной системы теплоснабжения, ремонт инженерной системы электроснабжения, ремонт фасада
553	Инзенский р-н, г. Инза, ул. Ломоносова, 20	62	100	40	50	0	0	0	93,6	25	79,31	5	180	ремонт крыши, ремонт инженерной системы холодного водоснабжения, ремонт инженерной системы водоотведения, ремонт инженерной системы теплоснабжения, ремонт инженерной системы электроснабжения, ремонт фасада
554	г. Ульяновск, ул. Автозаводская, 67	61	100	56	50	0	0	0	94,71	25	80,16	5	180	ремонт крыши, ремонт инженерной системы холодного водоснабжения, ремонт фасада, ремонт инженерной системы электроснабжения, ремонт инженерной системы водоотведения, ремонт инженерной системы теплоснабжения
555	г. Ульяновск, ул. Автозаводская, 73	61	100	51	50	0	0	0	95,27	25	62,65	5	180	ремонт крыши, ремонт инженерной системы холодного водоснабжения, ремонт фасада, ремонт инженерной системы электроснабжения, ремонт инженерной системы водоотведения, ремонт инженерной системы теплоснабжения
556	г. Димитровград, ул. Куйбышева, 289	61	100	45	50	0	0	0	97,77	25	79,43	5	180	ремонт инженерной системы холодного водоснабжения, ремонт инженерной системы водоотведения, ремонт инженерной системы теплоснабжения, ремонт инженерной системы электроснабжения
557	г. Ульяновск, пр-т Гая, 107	61	100	41	50	0	0	0	92,76	25	82,83	5	180	ремонт крыши, ремонт встроенно-пристроенных помещений, ремонт инженерной системы электроснабжения, ремонт инженерной системы холодного водоснабжения, ремонт инженерной системы водоотведения, ремонт инженерной системы теплоснабжения
558	Барышский р-н, г. Барыш, пер. Садовый, 22	61	100	40	50	0	0	0	97,22	25	85,37	5	180	ремонт крыши, ремонт встроенно-пристроенных помещений, ремонт инженерной системы электроснабжения, ремонт инженерной системы холодного водоснабжения, ремонт инженерной системы водоотведения, ремонт инженерной системы теплоснабжения
559	г. Ульяновск, пр-т Гая, 105	61	100	40	50	0	0	0	93,32	25	82,89	5	180	ремонт встроенно-пристроенных помещений, ремонт инженерной системы холодного водоснабжения, ремонт инженерной системы водоотведения, ремонт инженерной системы теплоснабжения, ремонт инженерной системы электроснабжения, ремонт фасада
560	г. Ульяновск, ул. Пионерская, 16/16	60	100	55	50	0	0	0	97,5	25	87,64	5	180	ремонт крыши, ремонт инженерной системы холодного водоснабжения, ремонт фасада, ремонт инженерной системы электроснабжения, ремонт инженерной системы водоотведения, ремонт инженерной системы теплоснабжения
561	Новомалыклинский р-н, пос. Станция Якушка, ул. Кооперативная, 5	60	100	50	50	0	0	0	90,26	25	63,25	5	180	ремонт крыши, ремонт инженерной системы холодного водоснабжения, ремонт инженерной системы электроснабжения, ремонт фасада
562	г. Ульяновск, ул. Герасимова, 3	60	100	45	50	0	0	0	95,27	25	80,41	5	180	ремонт крыши, ремонт фасада, ремонт инженерной системы электроснабжения, ремонт инженерной системы холодного водоснабжения, ремонт инженерной системы водоотведения, ремонт инженерной системы теплоснабжения
563	г. Ульяновск, ул. Красноармейская, 73а	59	100	57	50	0	0	0	87,11	25	31,25	5	180	ремонт крыши, ремонт фасада, ремонт инженерной системы электроснабжения, ремонт инженерной системы холодного водоснабжения, ремонт инженерной системы водоотведения, ремонт инженерной системы теплоснабжения
564	г. Ульяновск, ул. Державина, 3	59	100	50	50	0	0	0	94,99	25	75,23	5	180	ремонт крыши, ремонт фасада, ремонт инженерной системы электроснабжения, ремонт инженерной системы холодного водоснабжения, ремонт инженерной системы водоотведения, ремонт инженерной системы теплоснабжения
565	г. Димитровград, ул. 9 линия, 17	59	100	46,4	50	0	0	0	97,77	25	88,26	5	180	ремонт крыши, ремонт встроенно-пристроенных помещений, ремонт инженерной системы электроснабжения, ремонт инженерной системы холодного водоснабжения, ремонт инженерной системы водоотведения, ремонт инженерной системы теплоснабжения
566	г. Ульяновск, ул. Герасимова, 1/1	59	100	45	50	0	0	0	94,16	25	89,55	5	180	ремонт крыши, ремонт фасада, ремонт инженерной системы электроснабжения, ремонт инженерной системы холодного водоснабжения, ремонт инженерной системы горячего водоснабжения, ремонт инженерной системы водоотведения, ремонт инженерной системы теплоснабжения
567	г. Ульяновск, ул. Лихачёва, 14/5	59	100	44	50	0	0	0	94,43	25	82,8	5	180	ремонт крыши, ремонт инженерной системы холодного водоснабжения, ремонт инженерной системы водоотведения, ремонт инженерной системы теплоснабжения, ремонт инженерной системы электроснабжения, ремонт фасада
568	г. Ульяновск, пер. Аношина, 10	59	100	42	50	0	0	0	94,43	25	84,65	5	180	ремонт крыши, ремонт встроенно-пристроенных помещений, ремонт инженерной системы электроснабжения, ремонт инженерной системы холодного водоснабжения, ремонт инженерной системы водоотведения, ремонт инженерной системы теплоснабжения
569	г. Ульяновск, ул. Державина, 8	59	100	41	50	0	0	0	94,16	25	73,7	5	180	ремонт крыши, ремонт инженерной системы теплоснабжения, ремонт инженерной системы холодного водоснабжения, ремонт инженерной системы водоотведения, ремонт инженерной системы электроснабжения, ремонт фасада
570	г. Ульяновск, ул. Державина, 11	59	100	40	50	0	0	0	93,32	25	79,64	5	180	ремонт крыши, ремонт фасада, ремонт инженерной системы электроснабжения, ремонт инженерной системы холодного водоснабжения, ремонт инженерной системы водоотведения, ремонт инженерной системы теплоснабжения
571	г. Димитровград, ул. Бурцева, 11	58	100	56	50	0	0	0	97,77	25	81,15	5	180	ремонт крыши, ремонт встроенно-пристроенных помещений, ремонт инженерной системы электроснабжения, ремонт инженерной системы холодного водоснабжения, ремонт инженерной системы водоотведения, ремонт инженерной системы теплоснабжения
572	Базарносызганский р-н, р.п. Базарный Сызган, ул. Авдеева, 133	58	100	55	50	0	0	0	93,88	25	76,65	5	180	ремонт крыши, ремонт инженерной системы электроснабжения, ремонт фасада, ремонт встроенно-пристроенных помещений
573	Базарносызганский р-н, р.п. Базарный Сызган, ул. Авдеева, 131	58	100	55	50	0	0	0	95,27	25	59,34	5	180	ремонт крыши, ремонт инженерной системы электроснабжения, ремонт фасада, ремонт встроенно-пристроенных помещений
574	г. Димитровград, ул. Строителей, 20	58	100	45	50	0	0	0	96,29	25	87,65	5	180	ремонт крыши, ремонт инженерной системы холодного водоснабжения, ремонт инженерной системы горячего водоснабжения, ремонт инженерной системы водоотведения, ремонт инженерной системы теплоснабжения, ремонт инженерной системы электроснабжения, ремонт фасада
575	г. Димитровград, ул. Строителей, 18	58	100	45	50	0	0	0	97,12	25	78,43	5	180	ремонт крыши, ремонт встроенно-пристроенных помещений, ремонт инженерной системы электроснабжения, ремонт инженерной системы холодного водоснабжения, ремонт инженерной системы горячего водоснабжения, ремонт инженерной системы водоотведения, ремонт инженерной системы теплоснабжения
576	г. Димитровград, ул. Чайкиной, 12Г	57	100	56	50	0	0	0	93,04	25	81,68	5	180	ремонт крыши, ремонт встроенно-пристроенных помещений, ремонт инженерной системы электроснабжения, ремонт инженерной системы холодного водоснабжения, ремонт инженерной системы горячего водоснабжения, ремонт инженерной системы водоотведения, ремонт инженерной системы теплоснабжения
577	г. Ульяновск, ул. Бакинская, 48	57	100	49	50	0	0	0	91,65	25	28,23	5	180	ремонт крыши, ремонт инженерной системы холодного водоснабжения, ремонт инженерной системы водоотведения, ремонт инженерной системы теплоснабжения, ремонт инженерной системы электроснабжения, ремонт фасада
578	г. Димитровград, ул. Куйбышева, 291	57	100	47	50	0	0	0	98,61	25	84,38	5	180	ремонт крыши, ремонт встроенно-пристроенных помещений, ремонт инженерной системы электроснабжения, ремонт инженерной системы холодного водоснабжения, ремонт инженерной системы горячего водоснабжения, ремонт инженерной системы водоотведения, ремонт инженерной системы теплоснабжения

579	г. Ульяновск, ул. Пожарского, 11	57	100	45	50	0	0	0	97,68	25	81,78	5	180	ремонт крыши, ремонт фасада, ремонт инженерной системы холодного водоснабжения, ремонт инженерной системы водоотведения, ремонт инженерной системы теплоснабжения
580	г. Димитровград, ул. Жигулёвская, 17	57	100	45	50	0	0	0	97,22	25	80,85	5	180	ремонт крыши, ремонт инженерной системы холодного водоснабжения, ремонт инженерной системы горячего водоснабжения, ремонт инженерной системы водоотведения, ремонт инженерной системы теплоснабжения, ремонт инженерной системы электроснабжения, ремонт фасада
581	г. Димитровград, ул. Жигулёвская, 15	57	100	45	50	0	0	0	97,22	25	77,63	5	180	ремонт крыши, ремонт инженерной системы холодного водоснабжения, ремонт инженерной системы горячего водоснабжения, ремонт инженерной системы водоотведения, ремонт инженерной системы теплоснабжения, ремонт инженерной системы электроснабжения, ремонт фасада, установка узлов управления и регулирования потребления тепловой энергии и горячего водоснабжения
582	г. Ульяновск, ул. Ростовская, 13	57	100	43	50	0	0	0	96,66	25	89,32	5	180	ремонт крыши, ремонт фасада, ремонт инженерной системы электроснабжения, ремонт инженерной системы холодного водоснабжения, ремонт инженерной системы горячего водоснабжения, ремонт инженерной системы водоотведения, ремонт инженерной системы теплоснабжения
583	г. Ульяновск, ул. Богдана Хмельницкого, 2/17	57	100	42	50	0	0	0	97,5	25	87,94	5	180	ремонт крыши, ремонт инженерной системы холодного водоснабжения, ремонт инженерной системы горячего водоснабжения, ремонт инженерной системы водоотведения, ремонт инженерной системы теплоснабжения, ремонт инженерной системы электроснабжения, ремонт фасада
584	г. Ульяновск, ул. Богдана Хмельницкого, 10/30	57	100	42	50	0	0	0	98,05	25	85,71	5	180	ремонт крыши, ремонт инженерной системы холодного водоснабжения, ремонт инженерной системы горячего водоснабжения, ремонт инженерной системы водоотведения, ремонт инженерной системы теплоснабжения, ремонт инженерной системы электроснабжения, ремонт фасада
585	г. Ульяновск, ул. Богдана Хмельницкого, 1/19	57	100	42	50	0	0	0	97,5	25	84,96	5	180	ремонт крыши, ремонт инженерной системы холодного водоснабжения, ремонт инженерной системы горячего водоснабжения, ремонт инженерной системы водоотведения, ремонт инженерной системы теплоснабжения, ремонт инженерной системы электроснабжения, ремонт фасада
586	Сенгилеевский р-н, р.п. Силикатный, ул. Трудовая, 3	57	100	42	50	0	0	0	97,22	25	78,06	5	180	ремонт крыши, ремонт инженерной системы холодного водоснабжения, ремонт инженерной системы водоотведения, ремонт инженерной системы теплоснабжения, ремонт инженерной системы электроснабжения, ремонт фасада
587	Инзенский р-н, г. Инза, ул. Льва Толстого, 15	57	100	40	50	0	0	0	95,83	25	79,85	5	180	ремонт крыши, ремонт инженерной системы холодного водоснабжения, ремонт инженерной системы водоотведения, ремонт инженерной системы теплоснабжения, ремонт инженерной системы электроснабжения, ремонт фасада
588	г. Ульяновск, ул. Богдана Хмельницкого, 4	57	100	40	50	0	0	0	96,66	25	78,26	5	180	ремонт крыши, ремонт инженерной системы холодного водоснабжения, ремонт инженерной системы горячего водоснабжения, ремонт инженерной системы водоотведения, ремонт инженерной системы теплоснабжения, ремонт инженерной системы электроснабжения, ремонт фасада
589	Кузоватовский р-н, пос. Первомайский, пер. Лесной, 2	57	100	42	50	0	0	0	96,3	25	89,00	5	180	ремонт крыши, ремонт фасада, ремонт инженерной системы электроснабжения
590	Кузоватовский р-н, пос. Первомайский, пер. Лесной, 3	56	100	42	50	0	0	0	94,8	25	85,00	5	180	ремонт крыши, ремонт фасада, ремонт инженерной системы электроснабжения
591	г. Ульяновск, ул. Диспетчерская, 17	56	100	59	50	0	0	0	94,99	25	84,63	5	180	ремонт крыши, ремонт инженерной системы электроснабжения, ремонт фасада
592	г. Ульяновск, ул. Олега Кошевого, 31	56	100	56	50	0	0	0	86,36	25	63,9	5	180	ремонт крыши, ремонт инженерной системы холодного водоснабжения, ремонт фасада, ремонт инженерной системы электроснабжения, ремонт инженерной системы водоотведения, ремонт инженерной системы теплоснабжения
593	г. Димитровград, ул. Гвардейская, 6а	56	100	55	50	0	0	0	93,88	25	89,88	5	180	ремонт крыши, ремонт встроенно-пристроенных помещений, ремонт инженерной системы электроснабжения, ремонт инженерной системы холодного водоснабжения, ремонт инженерной системы горячего водоснабжения, ремонт инженерной системы водоотведения, ремонт инженерной системы теплоснабжения
594	г. Димитровград, ул. Гвардейская, 26	56	100	55	50	0	0	0	94,99	25	76,17	5	180	ремонт крыши, ремонт инженерной системы холодного водоснабжения, ремонт инженерной системы горячего водоснабжения, ремонт инженерной системы электроснабжения, ремонт инженерной системы водоотведения, ремонт инженерной системы теплоснабжения, ремонт фасада
595	г. Ульяновск, ул. Розы Люксембург, 1	56	100	54	50	0	0	0	86,09	25	87,68	5	180	ремонт крыши, ремонт инженерной системы холодного водоснабжения, ремонт инженерной системы горячего водоснабжения, ремонт инженерной системы водоотведения, ремонт инженерной системы теплоснабжения, ремонт инженерной системы электроснабжения, ремонт фасада
596	г. Ульяновск, ул. Ростовская, 6	56	100	42	50	0	0	0	98,33	25	89,42	5	180	ремонт крыши, ремонт встроенно-пристроенных помещений, ремонт инженерной системы электроснабжения, ремонт инженерной системы холодного водоснабжения, ремонт инженерной системы водоотведения, ремонт инженерной системы теплоснабжения, ремонт фасада
597	г. Ульяновск, ул. Лихачёва, 24	56	100	41	50	0	0	0	98,05	25	54,49	5	180	ремонт крыши, ремонт инженерной системы холодного водоснабжения, ремонт инженерной системы водоотведения, ремонт инженерной системы теплоснабжения, ремонт инженерной системы электроснабжения, ремонт фасада
598	г. Ульяновск, ул. Ростовская, 8	56	100	40	50	0	0	0	97,22	25	87,15	5	180	ремонт крыши, ремонт фасада, ремонт инженерной системы электроснабжения, ремонт инженерной системы холодного водоснабжения, ремонт инженерной системы водоотведения, ремонт инженерной системы теплоснабжения
599	Барышский р-н, р.п. им. В.И.Ленина, ул. Ленина, 13	56	100	40	50	0	0	0	96,94	25	86,05	5	180	ремонт крыши, ремонт встроенно-пристроенных помещений, ремонт инженерной системы электроснабжения, ремонт инженерной системы холодного водоснабжения, ремонт инженерной системы водоотведения
600	г. Новоульяновск, ул. Комсомольская, 4	46	80	64,2	100	0	0	0	89,98	25	95,36	50	255	ремонт встроенно-пристроенных помещений, ремонт инженерной системы электроснабжения
601	г. Новоульяновск, ул. Комсомольская, 17	54	100	65	100	0	0	0	91,37	25	99,41	50	275	ремонт инженерной системы холодного водоснабжения, ремонт инженерной системы горячего водоснабжения, ремонт инженерной системы водоотведения, ремонт инженерной системы электроснабжения
602	г. Новоульяновск, ул. Комсомольская, 19	54	100	65	100	0	0	0	91,37	25	100	50	275	ремонт инженерной системы холодного водоснабжения, ремонт инженерной системы горячего водоснабжения, ремонт инженерной системы водоотведения, ремонт инженерной системы теплоснабжения, ремонт инженерной системы электроснабжения
603	г. Новоульяновск, ул. Комсомольская, 21	54	100	65	100	0	0	0	90,82	25	97,51	50	275	ремонт инженерной системы холодного водоснабжения, ремонт инженерной системы горячего водоснабжения, ремонт инженерной системы водоотведения, ремонт инженерной системы электроснабжения
604	г. Новоульяновск, ул. Комсомольская, 23	54	100	65	100	0	0	0	90,82	25	84,94	5	230	ремонт инженерной системы холодного водоснабжения, ремонт инженерной системы горячего водоснабжения, ремонт инженерной системы водоотведения, ремонт инженерной системы теплоснабжения, ремонт инженерной системы электроснабжения
605	г. Новоульяновск, ул. Ленина, 9	54	100	60	50	0	0	0	90,82	25	96,06	50	225	ремонт инженерной системы электроснабжения
606	г. Новоульяновск, пос. Липки, ул. Ленина, 7	37	80	68,2	100	0	0	0	85,81	25	100	50	255	ремонт крыши, ремонт инженерной системы водоотведения, ремонт инженерной системы электроснабжения
607	г. Новоульяновск, пос. Липки, ул. Ленина, 15	25	60	68	100	0	0	0	85,53	25	100	50	235	ремонт инженерной системы холодного водоснабжения, ремонт фасада, ремонт инженерной системы электроснабжения
608	г. Новоульяновск, пос. Меловой, ул. Клубная, 4	36	80	67	100	0	0	0	86,64	25	97,54	50	255	ремонт инженерной системы холодного водоснабжения, ремонт инженерной системы водоотведения, ремонт инженерной системы электроснабжения
609	г. Новоульяновск, пос. Меловой, ул. Ульяновская, 20А	31	80	67	100	0	0	0	85,53	25	100	50	255	ремонт инженерной системы холодного водоснабжения, ремонт инженерной системы водоотведения, ремонт встроенно-пристроенных помещений, ремонт инженерной системы электроснабжения
610	Барышский р-н, г. Барыш, ул. 45 Стрелковой Дивизии, 22	40	80	40	50	100	50	0	90,54	25	100	50	255	ремонт инженерной системы электроснабжения
611	Барышский р-н, г. Барыш, кв-л Радищева, 9	39	80	40	50	100	50	0	97,5	25	96,48	50	255	ремонт инженерной системы теплоснабжения
612	Барышский р-н, р.п. Измайлово, ул. Свердлова, 15	53	100	50	50	0	0	0	98,05	25	95,83	50	225	ремонт инженерной системы холодного водоснабжения, ремонт инженерной системы электроснабжения
613	г. Ульяновск, ул. Академика Павлова, 18а	57	100	40	50	0	0	0	94,99	25	100	50	225	ремонт крыши, ремонт инженерной системы горячего водоснабжения, ремонт инженерной системы водоотведения, ремонт инженерной системы электроснабжения
614	г. Ульяновск, ул. Богдана Хмельницкого, 6	58	100	43	50	0	0	0	94,99	25	100	50	225	ремонт инженерной системы горячего водоснабжения
615	г. Ульяновск, ул. Марата, 21	97	100	66	100	0	0	0	95,55	25	96,24	50	275	ремонт инженерной системы электроснабжения
616	г. Ульяновск, ул. Хрустальная, 27	45	80	40	50	98,3	50	0	95,83	25	100	50	260	ремонт инженерной системы электроснабжения
617	г. Ульяновск, ул. Карла Либкнехта, 29/8	41	80	65	100	0	0	5	93,12	25	91,36	15	225	ремонт подвального помещения
618	Карсунский р-н, р.п. Карсун, ул. Гусева, 51	28	60	43	50	80	30	25	96,1	25	100	50	240	ремонт встроенно-пристроенных помещений
619	Карсунский р-н, р.п. Карсун, ул. Маяковского, 43	27	60	40	50	89,6	30	25	95,55	25	100	50	240	ремонт инженерной системы теплоснабжения
620	Новомалыклинский р-н, с. Средняя Якушка, ул. Октябрьская, 6	36	80	40	50	69,71	30	0	96,94	25	100	50	235	ремонт крыши
621	Вешкаймский р-н, с. Вешкайма, ул. Мостовая, 10	30	60	40	50	0	0	0	88,03	25	100	50	185	ремонт крыши, ремонт инженерной системы холодного водоснабжения, ремонт инженерной системы электроснабжения, ремонт инженерной системы водоотведения, ремонт фасад
622	Ульяновский р-н, р.п. Ишеевка, пер. Ульянова, 2	52	100	45	50	0	0	0	87,48	25	100	50	225	ремонт фасада
623	Ульяновский р-н, пос. Красноармейский, ул. Центральная, 23	47	80	43	50	0	0	0	98,33	25	100	50	205	ремонт инженерной системы холодного водоснабжения, ремонт инженерной системы водоотведения
624	Цильнинский р-н, р.п. Цильна, пер. Школьный, 2	58	100	39	30	0	0	0	91,93	25	100	50	205	ремонт встроенно-пристроенных помещений, ремонт инженерной системы холодного водоснабжения, ремонт инженерной системы электроснабжения, ремонт инженерной системы водоотведения, ремонт инженерной системы теплоснабжения, ремонт фасада

625	Чердаклинский р-н, с. Озерки, 1-й микрорайон,12	49	80	64	100	0	0	0	89,98	25	83,98	5	210	ремонт инженерной системы теплоснабжения, ремонт инженерной системы холодного водоснабжения
2027-2029 годы														
1	г. Димитровград, ул. Куйбышева, 358	50	80	60	50	0	0	0	0	0	100	50	180	ремонт крыши, ремонт инженерной системы холодного водоснабжения, ремонт инженерной системы водоотведения, ремонт инженерной системы теплоснабжения, ремонт инженерной системы электроснабжения, ремонт фасада
2	Барышский р-н, р.п. им. В.И.Ленина, ул. Чапаева, 16	56	100	40	50	0	0	0	97,5	25	81,08	5	180	ремонт крыши, ремонт инженерной системы холодного водоснабжения, ремонт инженерной системы водоотведения, ремонт инженерной системы теплоснабжения, ремонт инженерной системы электроснабжения, ремонт фасада
3	г. Димитровград, ул. Гвардейская, 20	56	100	40	50	0	0	0	93,04	25	71,03	5	180	ремонт крыши, ремонт инженерной системы холодного водоснабжения, ремонт инженерной системы горячего водоснабжения, ремонт инженерной системы водоотведения, ремонт инженерной системы теплоснабжения, ремонт инженерной системы электроснабжения, ремонт фасада
4	г. Новоульяновск, ул. Волжская, 24	55	100	59	50	0	0	0	88,03	25	86,17	5	180	ремонт крыши, ремонт инженерной системы холодного водоснабжения, ремонт инженерной системы горячего водоснабжения, ремонт инженерной системы водоотведения, ремонт инженерной системы теплоснабжения, ремонт инженерной системы электроснабжения, ремонт фасада
5	г. Ульяновск, ул. Ростовская, 53	55	100	44	50	0	0	0	97,5	25	86,89	5	180	ремонт крыши, ремонт инженерной системы холодного водоснабжения, ремонт инженерной системы водоотведения, ремонт инженерной системы теплоснабжения, ремонт инженерной системы электроснабжения, ремонт фасада
6	г. Ульяновск, с. Баратаевка, ул. Садовая, 4	55	100	48	50	0	0	0	89,89	25	89,86	5	180	ремонт крыши, ремонт инженерной системы холодного водоснабжения, ремонт инженерной системы электроснабжения, ремонт инженерной системы теплоснабжения, ремонт фасада
7	г. Ульяновск, ул. Ефремова, 40	55	100	43	50	0	0	0	97,77	25	83,96	5	180	ремонт крыши, ремонт инженерной системы холодного водоснабжения, ремонт инженерной системы горячего водоснабжения, ремонт инженерной системы водоотведения, ремонт инженерной системы теплоснабжения, ремонт инженерной системы электроснабжения, ремонт фасада
8	Инзенский р-н, г. Инза, ул. Ломоносова, 6	55	100	43	50	0	0	0	94,71	25	73,28	5	180	ремонт крыши, ремонт инженерной системы холодного водоснабжения, ремонт инженерной системы водоотведения, ремонт инженерной системы теплоснабжения, ремонт инженерной системы электроснабжения, ремонт фасада
9	г. Ульяновск, ул. Бебеля, 16	55	100	42	50	0	0	0	89,7	25	86,61	5	180	ремонт крыши, ремонт инженерной системы холодного водоснабжения, ремонт инженерной системы горячего водоснабжения, ремонт инженерной системы водоотведения, ремонт инженерной системы теплоснабжения, ремонт инженерной системы электроснабжения, ремонт фасада
10	г. Ульяновск, ул. Ростовская, 63	55	100	41	50	0	0	0	93,88	25	59,36	5	180	ремонт крыши, ремонт инженерной системы холодного водоснабжения, ремонт инженерной системы водоотведения, ремонт инженерной системы теплоснабжения, ремонт инженерной системы электроснабжения, ремонт фасада
11	Барышский р-н, р.п. им. В.И.Ленина, ул. Чапаева, 20	55	100	40	50	0	0	0	97,5	25	89,98	5	180	ремонт крыши, ремонт инженерной системы холодного водоснабжения, ремонт инженерной системы водоотведения, ремонт инженерной системы теплоснабжения, ремонт инженерной системы электроснабжения, ремонт фасада
12	г. Ульяновск, ул. Автозаводская, 4/5	55	100	40	50	0	0	0	89,7	25	89,27	5	180	ремонт крыши, ремонт инженерной системы холодного водоснабжения, ремонт инженерной системы горячего водоснабжения, ремонт инженерной системы водоотведения, ремонт инженерной системы теплоснабжения, ремонт инженерной системы электроснабжения, ремонт фасада
13	г. Димитровград, ул. Гвардейская, 4	55	100	40	50	0	0	0	97,22	25	82	5	180	ремонт крыши, ремонт инженерной системы холодного водоснабжения, ремонт инженерной системы горячего водоснабжения, ремонт инженерной системы водоотведения, ремонт инженерной системы теплоснабжения, ремонт инженерной системы электроснабжения, ремонт фасада
14	г. Димитровград, пр-т Ленина, 4	55	100	36	30	0	0	0	79,31	0	95,11	50	180	ремонт крыши, ремонт инженерной системы холодного водоснабжения, ремонт инженерной системы горячего водоснабжения, ремонт инженерной системы водоотведения, ремонт инженерной системы теплоснабжения, ремонт инженерной системы электроснабжения, ремонт фасада
15	г. Димитровград, ул. Гвардейская, 18А	54	100	60	50	0	0	0	96,57	25	89,1	5	180	ремонт крыши, ремонт инженерной системы холодного водоснабжения, ремонт инженерной системы горячего водоснабжения, ремонт инженерной системы водоотведения, ремонт инженерной системы теплоснабжения, ремонт инженерной системы электроснабжения, ремонт фасада
16	Мелекесский р-н, р.п. Мулловка, ул. Некрасова, 19	54	100	60	50	0	0	0	98,33	25	88,77	5	180	ремонт крыши, ремонт инженерной системы холодного водоснабжения, ремонт инженерной системы водоотведения, ремонт инженерной системы теплоснабжения, ремонт инженерной системы электроснабжения, ремонт фасада
17	Барышский р-н, р.п. Жадовка, ул. Чкалова, 28	54	100	57	50	0	0	0	97,22	25	64,57	5	180	ремонт крыши, ремонт инженерной системы электроснабжения, ремонт фасада
18	г. Димитровград, ул. Вокзальная, 83	54	100	55	50	0	0	0	98,61	25	78,73	5	180	ремонт крыши, ремонт инженерной системы холодного водоснабжения, ремонт инженерной системы водоотведения, ремонт инженерной системы теплоснабжения, ремонт инженерной системы электроснабжения, ремонт фасада
19	Базарносызганский р-н, р.п. Базарный Сызган, ул. Авдеева, 129	54	100	53	50	0	0	0	94,71	25	86,82	5	180	ремонт крыши, ремонт инженерной системы холодного водоснабжения, ремонт инженерной системы водоотведения, ремонт инженерной системы электроснабжения, ремонт фасада
20	г. Димитровград, ул. 50 лет Октября, 114	54	100	50	50	0	0	0	96,01	25	88	5	180	ремонт крыши, ремонт инженерной системы холодного водоснабжения, ремонт инженерной системы водоотведения, ремонт инженерной системы теплоснабжения, ремонт инженерной системы электроснабжения, ремонт фасада
21	г. Димитровград, пр-т Димитрова, 49	54	100	51	50	0	0	0	98,33	25	85,93	5	180	ремонт крыши, ремонт инженерной системы холодного водоснабжения, ремонт инженерной системы горячего водоснабжения, ремонт инженерной системы водоотведения, ремонт инженерной системы теплоснабжения, ремонт инженерной системы электроснабжения, ремонт фасада
22	г. Димитровград, ул. Матвеева, 23	54	100	50	50	0	0	0	96,57	25	68,87	5	180	ремонт крыши, ремонт инженерной системы холодного водоснабжения, ремонт инженерной системы водоотведения, ремонт инженерной системы теплоснабжения, ремонт инженерной системы электроснабжения, ремонт фасада
23	г. Димитровград, ул. 50 лет Октября, 88	54	100	50	50	0	0	0	98,61	25	73,7	5	180	ремонт крыши, ремонт инженерной системы холодного водоснабжения, ремонт инженерной системы водоотведения, ремонт инженерной системы теплоснабжения, ремонт инженерной системы электроснабжения, ремонт фасада
24	Барышский р-н, р.п. Старотимошкино, ул. Забольничная, 7	54	100	48	50	0	0	0	97,5	25	81,28	5	180	ремонт крыши, ремонт инженерной системы электроснабжения, ремонт фасада
25	г. Ульяновск, ул. Диспетчерская, 12	54	100	48	50	0	0	0	92,49	25	77,44	5	180	ремонт крыши, ремонт инженерной системы холодного водоснабжения, ремонт инженерной системы водоотведения, ремонт инженерной системы теплоснабжения, ремонт инженерной системы электроснабжения, ремонт фасада
26	г. Димитровград, ул. Куйбышева, 309	54	100	47	50	0	0	0	98,33	25	64,04	5	180	ремонт крыши, ремонт инженерной системы холодного водоснабжения, ремонт инженерной системы водоотведения, ремонт инженерной системы теплоснабжения, ремонт инженерной системы электроснабжения, ремонт фасада
27	Сенгилеевский р-н, р.п. Силикатный, ул. Трудовая, 5	54	100	46	50	0	0	0	97,5	25	79,93	5	180	ремонт крыши, ремонт инженерной системы холодного водоснабжения, ремонт инженерной системы водоотведения, ремонт инженерной системы теплоснабжения, ремонт инженерной системы электроснабжения, ремонт фасада
28	г. Димитровград, ул. Октябрьская, 15	54	100	42,4	50	0	0	0	93,78	25	64,63	5	180	ремонт крыши, ремонт инженерной системы холодного водоснабжения, ремонт инженерной системы водоотведения, ремонт инженерной системы теплоснабжения, ремонт инженерной системы электроснабжения, ремонт фасада
29	г. Ульяновск, ул. Ватутина, 36	54	100	42	50	0	0	0	88,31	25	85,27	5	180	ремонт крыши, ремонт инженерной системы холодного водоснабжения, ремонт инженерной системы водоотведения, ремонт инженерной системы теплоснабжения, ремонт инженерной системы электроснабжения, ремонт фасада
30	г. Ульяновск, б-р Пластова, 4	54	100	42	50	0	0	0	89,15	25	83,22	5	180	ремонт инженерной системы холодного водоснабжения, ремонт инженерной системы водоотведения, ремонт инженерной системы теплоснабжения, ремонт инженерной системы электроснабжения, ремонт фасада
31	г. Ульяновск, ул. Средний Венец, 15	54	100	40	50	0	0	0	87,48	25	89,15	5	180	ремонт крыши, ремонт инженерной системы холодного водоснабжения, ремонт инженерной системы водоотведения, ремонт инженерной системы теплоснабжения, ремонт инженерной системы электроснабжения, ремонт фасада
32	г. Ульяновск, ул. Ефремова, 16	54	100	40	50	0	0	0	92,21	25	86,53	5	180	ремонт крыши, ремонт инженерной системы холодного водоснабжения, ремонт инженерной системы горячего водоснабжения, ремонт инженерной системы водоотведения, ремонт инженерной системы теплоснабжения, ремонт инженерной системы электроснабжения, ремонт фасада
33	г. Димитровград, ул. Гончарова, 11	54	100	40	50	0	0	0	86,83	25	82,51	5	180	ремонт крыши, ремонт инженерной системы холодного водоснабжения, ремонт инженерной системы горячего водоснабжения, ремонт инженерной системы водоотведения, ремонт инженерной системы теплоснабжения, ремонт инженерной системы электроснабжения, ремонт фасада
34	г. Новоульяновск, ул. Волжская, 10	53	100	57	50	0	0	0	86,36	25	77,9	5	180	ремонт крыши, ремонт инженерной системы холодного водоснабжения, ремонт инженерной системы горячего водоснабжения, ремонт инженерной системы водоотведения, ремонт инженерной системы теплоснабжения, ремонт инженерной системы электроснабжения, ремонт фасада
35	г. Ульяновск, ул. Тимирязева, 42	53	100	53	50	0	0	0	87,76	25	89,67	5	180	ремонт крыши, ремонт инженерной системы холодного водоснабжения, ремонт инженерной системы водоотведения, ремонт инженерной системы теплоснабжения, ремонт инженерной системы электроснабжения, ремонт фасада
36	г. Димитровград, ул. Власть Труда, 35	53	100	51	50	0	0	0	98,61	25	85,67	5	180	ремонт инженерной системы холодного водоснабжения, ремонт инженерной системы водоотведения, ремонт инженерной системы теплоснабжения, ремонт инженерной системы электроснабжения, ремонт фасада
37	Базарносызганский р-н, р.п. Базарный Сызган, ул. Новозаводская, 2	53	100	50	50	0	0	0	94,99	25	88,02	5	180	ремонт крыши, ремонт инженерной системы холодного водоснабжения, ремонт инженерной системы водоотведения, ремонт инженерной системы электроснабжения, ремонт фасада
38	г. Димитровград, ул. 50 лет Октября, 90	53	100	50	50	0	0	0	98,61	25	87,29	5	180	ремонт крыши, ремонт инженерной системы холодного водоснабжения, ремонт инженерной системы водоотведения, ремонт инженерной системы теплоснабжения, ремонт инженерной системы электроснабжения, ремонт фасада
39	г. Димитровград, ул. 50 лет Октября, 86	53	100	50	50	0	0	0	98,89	25	87,08	5	180	ремонт крыши, ремонт инженерной системы холодного водоснабжения, ремонт инженерной системы водоотведения, ремонт инженерной системы теплоснабжения, ремонт инженерной системы электроснабжения, ремонт фасада
40	г. Димитровград, ул. Хмельницкого, 103	53	100	50	50	0	0	0	96,29	25	86,17	5	180	ремонт инженерной системы холодного водоснабжения, ремонт инженерной системы водоотведения, ремонт инженерной системы теплоснабжения, ремонт инженерной системы электроснабжения

41	г. Димитровград, ул. Власть Труда, 33	53	100	50	50	0	0	0	98,61	25	82,86	5	180	ремонт крыши, ремонт инженерной системы холодного водоснабжения, ремонт инженерной системы водоотведения, ремонт инженерной системы теплоснабжения, ремонт инженерной системы электроснабжения, ремонт фасада
42	г. Димитровград, ул. 50 лет Октября, 92	53	100	50	50	0	0	0	98,61	25	80,59	5	180	ремонт инженерной системы холодного водоснабжения, ремонт инженерной системы водоотведения, ремонт инженерной системы теплоснабжения, ремонт инженерной системы электроснабжения, ремонт фасада
43	г. Димитровград, ул. Черемшанская, 90	53	100	50	50	0	0	0	96,57	25	78,07	5	180	ремонт крыши, ремонт инженерной системы холодного водоснабжения, ремонт инженерной системы водоотведения, ремонт инженерной системы теплоснабжения, ремонт инженерной системы электроснабжения, ремонт фасада
44	г. Ульяновск, пр-т Гая, 70	53	100	42	50	0	0	0	91,37	25	87	5	180	ремонт крыши, ремонт инженерной системы холодного водоснабжения, ремонт инженерной системы водоотведения, ремонт инженерной системы теплоснабжения, ремонт инженерной системы электроснабжения, ремонт фасада
45	г. Ульяновск, ул. Станкостроителей, 7	53	100	40	50	0	0	0	94,71	25	83,07	5	180	ремонт крыши, ремонт инженерной системы холодного водоснабжения, ремонт инженерной системы водоотведения, ремонт инженерной системы теплоснабжения, ремонт инженерной системы электроснабжения, ремонт фасада
46	Барышский р-н, р.п. Старотимошкино, ул. Забольничная, 8	52	100	48	50	0	0	0	97,5	25	74,8	5	180	ремонт крыши, ремонт инженерной системы электроснабжения, ремонт фасада
47	г. Димитровград, ул. 9 линия, 5	52	100	51	50	0	0	0	96,94	25	80,39	5	180	ремонт крыши, ремонт инженерной системы холодного водоснабжения, ремонт инженерной системы водоотведения, ремонт инженерной системы теплоснабжения, ремонт инженерной системы электроснабжения, ремонт фасада
48	г. Димитровград, ул. Майора Кузнецова, 8	52	100	51	50	0	0	0	93,88	25	80,81	5	180	ремонт крыши, ремонт инженерной системы холодного водоснабжения, ремонт инженерной системы горячего водоснабжения, ремонт инженерной системы водоотведения, ремонт инженерной системы теплоснабжения, ремонт инженерной системы электроснабжения, ремонт фасада
49	г. Ульяновск, ул. Марата, 14	52	100	45	50	0	0	0	86,64	25	87,13	5	180	ремонт крыши, ремонт инженерной системы холодного водоснабжения, ремонт инженерной системы горячего водоснабжения, ремонт инженерной системы водоотведения, ремонт инженерной системы теплоснабжения, ремонт инженерной системы электроснабжения, ремонт фасада
50	г. Димитровград, ул. Театральная, 2	52	100	43,35	50	0	0	0	94,71	25	87,55	5	180	ремонт крыши, ремонт инженерной системы холодного водоснабжения, ремонт инженерной системы горячего водоснабжения, ремонт инженерной системы водоотведения, ремонт инженерной системы теплоснабжения, ремонт инженерной системы электроснабжения, ремонт фасада
51	Чердаклинский р-н, р.п. Чердаклы, 2-й микрорайон, 3	52	100	42	50	0	0	0	95,27	25	53,45	5	180	ремонт крыши, ремонт инженерной системы холодного водоснабжения, ремонт инженерной системы электроснабжения, ремонт фасада
52	г. Димитровград, ул. Майора Кузнецова, 9	52	100	40,8	50	0	0	0	94,99	25	80,95	5	180	ремонт крыши, ремонт инженерной системы холодного водоснабжения, ремонт инженерной системы горячего водоснабжения, ремонт инженерной системы водоотведения, ремонт инженерной системы теплоснабжения, ремонт инженерной системы электроснабжения, ремонт фасада
53	г. Димитровград, ул. Майора Кузнецова, 7	52	100	40,8	50	0	0	0	94,99	25	75,16	5	180	ремонт крыши, ремонт инженерной системы холодного водоснабжения, ремонт инженерной системы горячего водоснабжения, ремонт инженерной системы водоотведения, ремонт инженерной системы теплоснабжения, ремонт инженерной системы электроснабжения, ремонт фасада
54	г. Ульяновск, ул. Пионерская, 18	51	100	55	50	0	0	0	97,5	25	84,79	5	180	ремонт крыши, ремонт инженерной системы холодного водоснабжения, ремонт инженерной системы водоотведения, ремонт инженерной системы теплоснабжения, ремонт инженерной системы электроснабжения, ремонт фасада
55	Барышский р-н, г. Барыш, пер. Садовый, 29	52	100	40	50	0	0	0	98,33	25	84,93	5	180	ремонт крыши, ремонт инженерной системы холодного водоснабжения, ремонт инженерной системы водоотведения, ремонт инженерной системы теплоснабжения, ремонт инженерной системы электроснабжения, ремонт фасада
56	Барышский р-н, г. Барыш, пер. Садовый, 27	52	100	40	50	0	0	0	95,55	25	82,35	5	180	ремонт крыши, ремонт инженерной системы холодного водоснабжения, ремонт инженерной системы водоотведения, ремонт инженерной системы теплоснабжения, ремонт инженерной системы электроснабжения, ремонт фасада
57	г. Димитровград, ул. Гвардейская, 24Б	52	100	40	50	0	0	0	97,5	25	74,71	5	180	ремонт крыши, ремонт инженерной системы холодного водоснабжения, ремонт инженерной системы горячего водоснабжения, ремонт инженерной системы водоотведения, ремонт инженерной системы теплоснабжения, ремонт инженерной системы электроснабжения, ремонт фасада
58	г. Ульяновск, ул. Полбина, 2	52	100	40	50	0	0	0	89,42	25	67,34	5	180	ремонт крыши, ремонт инженерной системы холодного водоснабжения, ремонт инженерной системы водоотведения, ремонт инженерной системы теплоснабжения, ремонт инженерной системы электроснабжения, ремонт фасада
59	Вешкаймский р-н, р.п. Вешкайма, ул. Комсомольская, 13	52	100	39	30	0	0	0	47,12	0	100	50	180	ремонт крыши, ремонт инженерной системы холодного водоснабжения, ремонт инженерной системы водоотведения, ремонт инженерной системы теплоснабжения, ремонт инженерной системы электроснабжения, ремонт фасада
60	г. Новоульяновск, ул. Ленина, 2/15	51	100	60	50	0	0	0	90,82	25	89,28	5	180	ремонт крыши, ремонт инженерной системы холодного водоснабжения, ремонт инженерной системы горячего водоснабжения, ремонт инженерной системы водоотведения, ремонт инженерной системы теплоснабжения, ремонт инженерной системы электроснабжения, ремонт фасада
61	Инзенский р-н, г. Инза, ул. Алашеева, 106	51	100	50	50	0	0	0	93,88	25	89,74	5	180	ремонт крыши, ремонт инженерной системы холодного водоснабжения, ремонт инженерной системы водоотведения, ремонт инженерной системы теплоснабжения, ремонт инженерной системы электроснабжения, ремонт фасада
62	Старомайнский р-н, с. Прибрежное, ул. Октябрьская, 1	51	100	49	50	0	0	0	92,49	25	27,4	5	180	ремонт крыши, ремонт инженерной системы холодного водоснабжения, ремонт инженерной системы электроснабжения, ремонт фасада
63	г. Ульяновск, ул. Терешковой, 10	51	100	47	50	0	0	0	95,27	25	66,41	5	180	ремонт крыши, ремонт инженерной системы холодного водоснабжения, ремонт инженерной системы горячего водоснабжения, ремонт инженерной системы водоотведения, ремонт инженерной системы теплоснабжения, ремонт инженерной системы электроснабжения, ремонт фасада
64	г. Димитровград, пр-т Димитрова, 15	51	100	46,17	50	0	0	0	96,38	25	86,83	5	180	ремонт крыши, ремонт инженерной системы холодного водоснабжения, ремонт инженерной системы горячего водоснабжения, ремонт инженерной системы водоотведения, ремонт инженерной системы теплоснабжения, ремонт инженерной системы электроснабжения, ремонт фасада
65	г. Ульяновск, ул. Ватутина, 50	51	100	45	50	0	0	0	85,25	25	87,72	5	180	ремонт крыши, ремонт инженерной системы холодного водоснабжения, ремонт инженерной системы водоотведения, ремонт инженерной системы теплоснабжения, ремонт инженерной системы электроснабжения, ремонт фасада
66	Новоспасский р-н, р.п. Новоспасское, ул. Терешковой, 28	51	100	45	50	0	0	0	94,16	25	64,47	5	180	ремонт крыши, ремонт инженерной системы холодного водоснабжения, ремонт инженерной системы водоотведения, ремонт инженерной системы электроснабжения, ремонт фасада
67	г. Ульяновск, ул. Полбина, 49	51	100	44	50	0	0	0	94,71	25	82,02	5	180	ремонт крыши, ремонт инженерной системы холодного водоснабжения, ремонт инженерной системы горячего водоснабжения, ремонт инженерной системы водоотведения, ремонт инженерной системы теплоснабжения, ремонт инженерной системы электроснабжения, ремонт фасада
68	г. Ульяновск, пр-т Нариманова, 33	51	100	43	50	0	0	0	87,48	25	89,04	5	180	ремонт крыши, ремонт инженерной системы холодного водоснабжения, ремонт инженерной системы горячего водоснабжения, ремонт инженерной системы водоотведения, ремонт инженерной системы теплоснабжения, ремонт инженерной системы электроснабжения, ремонт фасада
69	Инзенский р-н, г. Инза, ул. Социалистическая, 17	51	100	40	50	0	0	0	95,55	25	87,65	5	180	ремонт крыши, ремонт инженерной системы холодного водоснабжения, ремонт инженерной системы водоотведения, ремонт инженерной системы теплоснабжения, ремонт инженерной системы электроснабжения, ремонт фасада
70	г. Димитровград, ул. Куйбышева, 295	51	100	40	50	0	0	0	94,99	25	81,67	5	180	ремонт встроенно-пристроенных помещений, ремонт инженерной системы холодного водоснабжения, ремонт фасада, ремонт инженерной системы водоотведения, ремонт инженерной системы теплоснабжения, ремонт инженерной системы электроснабжения
71	Николаевский р-н, с. Канадей, ул. Совхозная, 36а	51	100	31	30	0	0	0	47,67	0	95	50	180	ремонт крыши, ремонт фасада, ремонт встроенно-пристроенных помещений, ремонт фундамента, ремонт инженерной системы холодного водоснабжения, ремонт инженерной системы водоотведения, ремонт инженерной системы электроснабжения
72	Николаевский р-н, с. Канадей, ул. Совхозная, 38	50	80	42	50	0	0	0	51,21	0	96	50	180	ремонт крыши, ремонт фасада, ремонт встроенно-пристроенных помещений, ремонт фундамента, ремонт инженерной системы холодного водоснабжения, ремонт инженерной системы водоотведения, ремонт инженерной системы электроснабжения
73	г. Ульяновск, ул. Розы Люксембург, 7	48	80	44	50	0	0	0	61,6	0	96,57	50	180	ремонт крыши, ремонт инженерной системы холодного водоснабжения, ремонт инженерной системы водоотведения, ремонт инженерной системы теплоснабжения, ремонт инженерной системы электроснабжения, ремонт фасада
74	г. Ульяновск, ул. Степная, 7	46	80	44	50	0	0	0	11,69	0	100	50	180	ремонт крыши, ремонт инженерной системы холодного водоснабжения, ремонт инженерной системы горячего водоснабжения, ремонт инженерной системы водоотведения, ремонт инженерной системы теплоснабжения, ремонт инженерной системы электроснабжения, ремонт фасада
75	г. Ульяновск, ул. Симбирская, 36	44	80	46	50	0	0	0	9,55	0	100	50	180	ремонт крыши, ремонт инженерной системы холодного водоснабжения, ремонт инженерной системы водоотведения, ремонт инженерной системы теплоснабжения, ремонт инженерной системы электроснабжения, ремонт фасада
76	г. Ульяновск, ул. Ефремова, 47	44	80	31	30	67	30	0	98,33	25	93,15	15	180	ремонт крыши, ремонт инженерной системы холодного водоснабжения, ремонт инженерной системы горячего водоснабжения, ремонт инженерной системы водоотведения, ремонт инженерной системы теплоснабжения, ремонт инженерной системы электроснабжения, ремонт фасада
77	г. Ульяновск, ул. Рябикова, 46	42	80	24	30	75	30	0	87,76	25	93,56	15	180	ремонт крыши, ремонт инженерной системы холодного водоснабжения, ремонт инженерной системы горячего водоснабжения, ремонт инженерной системы водоотведения, ремонт инженерной системы теплоснабжения, ремонт инженерной системы электроснабжения, ремонт фасада
78	г. Ульяновск, ул. Пушкарёва, 58	41	80	55	50	0	0	0	14,56	0	100	50	180	ремонт крыши, ремонт инженерной системы холодного водоснабжения, ремонт инженерной системы горячего водоснабжения, ремонт фасада, ремонт инженерной системы теплоснабжения, ремонт инженерной системы водоотведения, ремонт инженерной системы электроснабжения
79	г. Новоульяновск, ул. Ульяновская, 18а	36	80	50	50	0	0	0	35,71	0	100	50	180	ремонт крыши, ремонт инженерной системы холодного водоснабжения, ремонт инженерной системы водоотведения, ремонт инженерной системы теплоснабжения, ремонт инженерной системы электроснабжения, ремонт фасада

80	Майнский р-н, с. Тагай, 4 пер. Центральный, 1	36	80	50	50	0	0	0	22,63	0	99,26	50	180	ремонт крыши, ремонт инженерной системы холодного водоснабжения, ремонт инженерной системы водоотведения, ремонт инженерной системы теплоснабжения, ремонт инженерной системы электроснабжения, ремонт фасада
81	г. Ульяновск, ул. Фурманова, 6	53	100	40	50	0	0	0	95,66	25	80	5	180	ремонт крыши, ремонт инженерной системы холодного водоснабжения, ремонт инженерной системы водоотведения, ремонт инженерной системы теплоснабжения, ремонт инженерной системы электроснабжения, ремонт фасада
82	г. Ульяновск, ул. Федерации, 28/2	99	100	56	50	0	0	0	86,7	25	90	5	180	ремонт крыши, ремонт инженерной системы холодного водоснабжения, ремонт инженерной системы водоотведения, ремонт инженерной системы теплоснабжения, ремонт инженерной системы электроснабжения, ремонт фасада
83	г. Ульяновск, ул. Ленина, 122	97	100	0	0	0	0	0	86,09	25	100	50	175	ремонт крыши, ремонт инженерной системы холодного водоснабжения, ремонт инженерной системы водоотведения, ремонт инженерной системы теплоснабжения, ремонт инженерной системы электроснабжения, ремонт фасада
84	г. Ульяновск, ул. Ленина, 99	97	100	0	0	0	0	0	85,25	25	100	50	175	ремонт крыши, ремонт инженерной системы холодного водоснабжения, ремонт инженерной системы горячего водоснабжения, ремонт фасада, ремонт инженерной системы водоотведения, ремонт инженерной системы теплоснабжения, ремонт инженерной системы электроснабжения
85	Барышский р-н, р.п. Измайлово, ул. Стахановская, 5	82	100	0	0	0	0	0	98,05	25	100	50	175	ремонт крыши, ремонт инженерной системы холодного водоснабжения, ремонт инженерной системы электроснабжения, ремонт фасада
86	г. Ульяновск, ул. Лихачёва, 25/7	69	100	52	50	0	0	0	93,6	25	0	0	175	ремонт крыши, ремонт инженерной системы холодного водоснабжения, ремонт инженерной системы водоотведения, ремонт инженерной системы теплоснабжения, ремонт инженерной системы электроснабжения, ремонт фасада
87	г. Ульяновск, ул. Спасская, 16	67	100	0	0	0	0	0	88,03	25	97,49	50	175	ремонт инженерной системы холодного водоснабжения, ремонт инженерной системы горячего водоснабжения, ремонт инженерной системы водоотведения, ремонт инженерной системы теплоснабжения, ремонт инженерной системы электроснабжения
88	г. Ульяновск, ул. Автозаводская, 33	66	100	51	50	0	0	0	97,5	25	0	0	175	ремонт крыши, ремонт инженерной системы холодного водоснабжения, ремонт инженерной системы электроснабжения, ремонт инженерной системы водоотведения, ремонт инженерной системы теплоснабжения, ремонт фасада
89	г. Ульяновск, ул. Ленина, 101	63	100	0	0	0	0	0	86,09	25	100	50	175	ремонт крыши, ремонт инженерной системы холодного водоснабжения, ремонт инженерной системы горячего водоснабжения, ремонт фасада, ремонт инженерной системы водоотведения, ремонт инженерной системы теплоснабжения, ремонт инженерной системы электроснабжения
90	г. Ульяновск, ул. Академика Павлова, 26а	60	100	50	50	0	0	0	95,27	25	0	0	175	ремонт крыши, ремонт инженерной системы холодного водоснабжения, ремонт инженерной системы водоотведения, ремонт инженерной системы теплоснабжения, ремонт инженерной системы электроснабжения, ремонт фасада
91	г. Ульяновск, пос. Пригородный, ул. Железнодорожная, 5	60	100	40	50	0	0	0	91,93	25	0	0	175	ремонт крыши, ремонт инженерной системы холодного водоснабжения, ремонт инженерной системы водоотведения, ремонт инженерной системы электроснабжения, ремонт фасада
92	г. Ульяновск, пос. Пригородный, ул. Железнодорожная, 8	60	100	0	0	0	0	0	85,71	25	100	50	175	ремонт крыши, ремонт инженерной системы холодного водоснабжения, ремонт фасада, ремонт инженерной системы водоотведения, ремонт инженерной системы теплоснабжения
93	Барышский р-н, г. Барыш, ул. Луначарского, 3	58	100	0	0	0	0	0	85,53	25	96,61	50	175	ремонт крыши, ремонт инженерной системы холодного водоснабжения, ремонт инженерной системы водоотведения, ремонт инженерной системы теплоснабжения, ремонт инженерной системы электроснабжения, ремонт фасада
94	Сенгилеевский р-н, г. Сенгилей, ул. Гая, 93	56	100	0	0	0	0	0	85,81	25	100	50	175	ремонт крыши, ремонт инженерной системы электроснабжения, ремонт фасада
95	г. Ульяновск, ул. Гафурова, 19	56	100	0	0	0	0	0	95,27	25	99,47	50	175	ремонт крыши, ремонт инженерной системы холодного водоснабжения, ремонт инженерной системы водоотведения, ремонт инженерной системы теплоснабжения, ремонт инженерной системы электроснабжения, ремонт фасада
96	г. Ульяновск, ул. Ленина, 79	56	100	0	0	0	0	0	85,25	25	99,12	50	175	ремонт крыши, ремонт инженерной системы холодного водоснабжения, ремонт инженерной системы горячего водоснабжения, ремонт фасада, ремонт инженерной системы водоотведения, ремонт инженерной системы теплоснабжения, ремонт инженерной системы электроснабжения
97	г. Ульяновск, ул. Державина, 10	56	100	0	0	0	0	0	94,16	25	97,94	50	175	ремонт крыши, ремонт инженерной системы холодного водоснабжения, ремонт инженерной системы водоотведения, ремонт инженерной системы теплоснабжения, ремонт инженерной системы электроснабжения, ремонт фасада
98	г. Ульяновск, ул. Гафурова, 29	56	100	0	0	0	0	0	93,51	25	97,32	50	175	ремонт крыши, ремонт инженерной системы холодного водоснабжения, ремонт инженерной системы горячего водоснабжения, ремонт инженерной системы водоотведения, ремонт инженерной системы теплоснабжения, ремонт инженерной системы электроснабжения, ремонт фасада
99	г. Ульяновск, пр-т Нариманова, 29/1	55	100	51	50	0	0	0	88,22	25	0	0	175	ремонт крыши, ремонт инженерной системы холодного водоснабжения, ремонт инженерной системы водоотведения, ремонт инженерной системы теплоснабжения, ремонт инженерной системы электроснабжения, ремонт фасада
100	г. Ульяновск, ул. Гафурова, 23	55	100	0	0	0	0	0	91,37	25	100	50	175	ремонт крыши, ремонт инженерной системы холодного водоснабжения, ремонт инженерной системы водоотведения, ремонт инженерной системы теплоснабжения, ремонт инженерной системы электроснабжения, ремонт фасада
101	г. Ульяновск, пр-т Гая, 48/26	55	100	0	0	0	0	0	95,18	25	95,89	50	175	ремонт крыши, ремонт инженерной системы холодного водоснабжения, ремонт инженерной системы водоотведения, ремонт инженерной системы теплоснабжения, ремонт инженерной системы электроснабжения, ремонт фасада
102	г. Ульяновск, пр-т Гая, 54	55	100	0	0	0	0	0	95,73	25	100	50	175	ремонт крыши, ремонт инженерной системы холодного водоснабжения, ремонт инженерной системы водоотведения, ремонт инженерной системы теплоснабжения, ремонт инженерной системы электроснабжения, ремонт фасада
103	г. Ульяновск, 3 пер. Тимирязева, 3	55	100	0	0	0	0	0	88,87	25	99,69	50	175	ремонт крыши, ремонт инженерной системы холодного водоснабжения, ремонт инженерной системы водоотведения, ремонт инженерной системы теплоснабжения, ремонт инженерной системы электроснабжения, ремонт фасада
104	г. Ульяновск, ул. Ленина, 109	55	100	0	0	0	0	0	85,81	25	96,6	50	175	ремонт крыши, ремонт инженерной системы холодного водоснабжения, ремонт инженерной системы горячего водоснабжения, ремонт фасада, ремонт инженерной системы водоотведения, ремонт инженерной системы теплоснабжения, ремонт инженерной системы электроснабжения
105	Барышский р-н, г. Барыш, ул. Луначарского, 6	55	100	0	0	0	0	0	88,31	25	96,46	50	175	ремонт крыши, ремонт инженерной системы холодного водоснабжения, ремонт инженерной системы водоотведения, ремонт инженерной системы теплоснабжения, ремонт инженерной системы электроснабжения, ремонт фасада
106	г. Ульяновск, ул. Любови Шевцовой, 6/31	54	100	43	50	0	0	0	85,16	25	0	0	175	ремонт крыши, ремонт инженерной системы холодного водоснабжения, ремонт инженерной системы водоотведения, ремонт инженерной системы теплоснабжения, ремонт инженерной системы электроснабжения, ремонт фасада
107	г. Ульяновск, ул. Радищева, 152	55	100	0	0	0	0	0	95,27	25	95,41	50	175	ремонт крыши, ремонт инженерной системы холодного водоснабжения, ремонт инженерной системы водоотведения, ремонт инженерной системы теплоснабжения, ремонт инженерной системы электроснабжения, ремонт фасада
108	г. Ульяновск, пр-т Гая, 50	54	100	0	0	0	0	0	96,57	25	100	50	175	ремонт крыши, ремонт инженерной системы холодного водоснабжения, ремонт инженерной системы водоотведения, ремонт инженерной системы теплоснабжения, ремонт инженерной системы электроснабжения, ремонт фасада
109	г. Ульяновск, ул. Локомотивная, 27	54	100	0	0	0	0	0	95,83	25	100	50	175	ремонт крыши, ремонт инженерной системы холодного водоснабжения, ремонт инженерной системы водоотведения, ремонт инженерной системы теплоснабжения, ремонт инженерной системы электроснабжения, ремонт фасада
110	г. Ульяновск, ул. Гафурова, 37	54	100	0	0	0	0	0	87,2	25	100	50	175	ремонт крыши, ремонт инженерной системы холодного водоснабжения, ремонт инженерной системы водоотведения, ремонт инженерной системы теплоснабжения, ремонт инженерной системы электроснабжения, ремонт фасада
111	г. Ульяновск, ул. Фурманова, 4	54	100	0	0	0	0	0	95,73	25	100	50	175	ремонт крыши, ремонт инженерной системы холодного водоснабжения, ремонт инженерной системы водоотведения, ремонт инженерной системы теплоснабжения, ремонт инженерной системы электроснабжения, ремонт фасада
112	г. Ульяновск, пр-т Гая, 64	54	100	0	0	0	0	0	95,73	25	98,66	50	175	ремонт крыши, ремонт инженерной системы холодного водоснабжения, ремонт инженерной системы водоотведения, ремонт инженерной системы теплоснабжения, ремонт инженерной системы электроснабжения, ремонт фасада
113	г. Ульяновск, пр-т Нариманова, 27	54	100	0	0	0	0	0	86,92	25	100	50	175	ремонт крыши, ремонт инженерной системы холодного водоснабжения, ремонт инженерной системы водоотведения, ремонт инженерной системы теплоснабжения, ремонт инженерной системы электроснабжения, ремонт фасада
114	Барышский р-н, г. Барыш, ул. Луначарского, 5	54	100	0	0	0	0	0	89,42	25	98,36	50	175	ремонт инженерной системы холодного водоснабжения, ремонт инженерной системы водоотведения, ремонт инженерной системы теплоснабжения, ремонт инженерной системы электроснабжения, ремонт фасада
115	г. Ульяновск, пр-т Гая, 27/2а	54	100	0	0	0	0	0	96,29	25	97,29	50	175	ремонт крыши, ремонт инженерной системы холодного водоснабжения, ремонт инженерной системы водоотведения, ремонт инженерной системы теплоснабжения, ремонт инженерной системы электроснабжения, ремонт фасада
116	г. Ульяновск, ул. Зои Космодемьянской, 3	53	100	0	0	0	0	0	90,26	25	100	50	175	ремонт крыши, ремонт инженерной системы холодного водоснабжения, ремонт инженерной системы водоотведения, ремонт инженерной системы теплоснабжения, ремонт инженерной системы электроснабжения, ремонт фасада
117	г. Ульяновск, пр-т Нариманова, 88	53	100	0	0	0	0	0	89,7	25	100	50	175	ремонт крыши, ремонт инженерной системы холодного водоснабжения, ремонт инженерной системы водоотведения, ремонт инженерной системы теплоснабжения, ремонт инженерной системы электроснабжения, ремонт фасада
118	г. Ульяновск, ул. Фурманова, 8	53	100	0	0	0	0	0	95,73	25	96,38	50	175	ремонт крыши, ремонт инженерной системы холодного водоснабжения, ремонт инженерной системы водоотведения, ремонт инженерной системы теплоснабжения, ремонт инженерной системы электроснабжения, ремонт фасада
119	г. Ульяновск, пр-т Гая, 4	52	100	0	0	0	0	0	90,17	25	100	50	175	ремонт крыши, ремонт инженерной системы холодного водоснабжения, ремонт инженерной системы водоотведения, ремонт инженерной системы теплоснабжения, ремонт инженерной системы электроснабжения, ремонт фасада
120	Барышский р-н, г. Барыш, ул. Бумажников, 24	52	100	0	0	0	0	0	89,15	25	99,51	50	175	ремонт крыши, ремонт инженерной системы холодного водоснабжения, ремонт инженерной системы водоотведения, ремонт инженерной системы теплоснабжения, ремонт инженерной системы электроснабжения, ремонт фасада
121	г. Ульяновск, пр-д Полбина, 16	51	100	0	0	0	0	0	96,1	25	99,32	50	175	ремонт крыши, ремонт инженерной системы холодного водоснабжения, ремонт инженерной системы горячего водоснабжения, ремонт инженерной системы водоотведения, ремонт инженерной системы теплоснабжения, ремонт инженерной системы электроснабжения, ремонт фасада
122	г. Ульяновск, 2 пер. Винновский, 2	51	100	0	0	0	0	0	94,16	25	100	50	175	ремонт крыши, ремонт инженерной системы холодного водоснабжения, ремонт инженерной системы водоотведения, ремонт инженерной системы теплоснабжения, ремонт инженерной системы электроснабжения, ремонт фасада

123	г. Ульяновск, 2 пер. Винновский, 6	51	100	0	0	0	0	0	91,93	25	100	50	175	ремонт крыши, ремонт инженерной системы холодного водоснабжения, ремонт инженерной системы водоотведения, ремонт инженерной системы теплоснабжения, ремонт инженерной системы электроснабжения, ремонт фасада
124	г. Ульяновск, ул. Докучаева, 6	51	100	0	0	0	0	0	95,18	25	100	50	175	ремонт крыши, ремонт инженерной системы холодного водоснабжения, ремонт инженерной системы водоотведения, ремонт инженерной системы теплоснабжения, ремонт инженерной системы электроснабжения, ремонт фасада
125	г. Димитровград, ул. Черемшанская, 126	27	60	20,8	10	73	30	0	99,44	25	100	50	175	ремонт крыши, ремонт инженерной системы холодного водоснабжения, ремонт инженерной системы горячего водоснабжения, ремонт инженерной системы водоотведения, ремонт инженерной системы теплоснабжения, ремонт инженерной системы электроснабжения, ремонт фасада
126	г. Ульяновск, ул. Островского, 23	26	60	14	10	67,76	30	0	88,59	25	100	50	175	ремонт крыши, ремонт инженерной системы холодного водоснабжения, ремонт инженерной системы горячего водоснабжения, ремонт или замена лифтового оборудования, ремонт инженерной системы теплоснабжения, ремонт инженерной системы водоотведения, ремонт инженерной системы электроснабжения, ремонт фасада
127	г. Ульяновск, ул. Камышинская, 25	25	60	11	10	71,8	30	0	96,66	25	98,62	50	175	ремонт крыши, ремонт инженерной системы холодного водоснабжения, ремонт инженерной системы горячего водоснабжения, ремонт или замена лифтового оборудования, ремонт инженерной системы теплоснабжения, ремонт инженерной системы водоотведения, ремонт инженерной системы электроснабжения, ремонт фасада
128	г. Ульяновск, ул. Жигулёвская, 62	24	60	7	10	67	30	0	95,83	25	100	50	175	ремонт крыши, ремонт инженерной системы холодного водоснабжения, ремонт инженерной системы горячего водоснабжения, ремонт или замена лифтового оборудования, ремонт инженерной системы теплоснабжения, ремонт инженерной системы водоотведения, ремонт инженерной системы электроснабжения, ремонт фасада
129	г. Ульяновск, пр-т Нариманова, 21	60	100	49	50	0	0	0	93,01	25	0	0	175	ремонт крыши, ремонт инженерной системы холодного водоснабжения, ремонт инженерной системы водоотведения, ремонт инженерной системы электроснабжения, ремонт фасада
130	г. Ульяновск, пр-т Нариманова, 59/2	54	100	60	50	0	0	0	94	25	0	0	175	ремонт крыши, ремонт инженерной системы холодного водоснабжения, ремонт инженерной системы водоотведения, ремонт инженерной системы электроснабжения, ремонт фасада
131	г. Ульяновск, ул. Красногвардейская, 17	102	100	40	50	0	0	0	97	25	0	0	175	ремонт крыши, ремонт инженерной системы холодного водоснабжения, ремонт инженерной системы водоотведения, ремонт инженерной системы электроснабжения, ремонт фасада
132	г. Ульяновск, ул. Маяковского, 8	57	100	43	50	0	0	0	94	25	0	0	175	ремонт крыши, ремонт инженерной системы холодного водоснабжения, ремонт инженерной системы водоотведения, ремонт инженерной системы электроснабжения, ремонт фасада
133	Барышский р-н, г. Барыш, ул. Красноармейская, 28	47	100	38	30	0	0	0	93,04	25	92,13	15	170	ремонт крыши, ремонт инженерной системы холодного водоснабжения, ремонт инженерной системы водоотведения, ремонт инженерной системы теплоснабжения, ремонт инженерной системы электроснабжения, ремонт фасада
134	г. Ульяновск, ул. Бебеля, 32	97	100	34	30	0	0	0	97,22	25	91,11	15	170	ремонт крыши, ремонт инженерной системы холодного водоснабжения, ремонт фасада, ремонт инженерной системы водоотведения, ремонт инженерной системы электроснабжения
135	г. Ульяновск, д. Отрада, ул. Мира, 4	97	100	30	30	0	0	0	92,49	25	90,41	15	170	ремонт крыши, ремонт инженерной системы холодного водоснабжения, ремонт инженерной системы электроснабжения, ремонт инженерной системы водоотведения, ремонт инженерной системы теплоснабжения, ремонт фасада
136	Инзенский р-н, г. Инза, ул. Школьная, 88	75	100	32	30	0	0	0	91,65	25	92,44	15	170	ремонт крыши, ремонт инженерной системы холодного водоснабжения, ремонт инженерной системы водоотведения, ремонт инженерной системы теплоснабжения, ремонт инженерной системы электроснабжения, ремонт фасада
137	Инзенский р-н, г. Инза, ул. Менделеева, 27	63	100	30	30	0	0	0	95,55	25	92,1	15	170	ремонт крыши, ремонт инженерной системы холодного водоснабжения, ремонт инженерной системы водоотведения, ремонт инженерной системы теплоснабжения, ремонт инженерной системы электроснабжения, ремонт фасада
138	г. Ульяновск, ул. Тухачевского, 42	62	100	38	30	0	0	0	89,15	25	92,64	15	170	ремонт крыши, ремонт инженерной системы холодного водоснабжения, ремонт инженерной системы водоотведения, ремонт инженерной системы теплоснабжения, ремонт инженерной системы электроснабжения, ремонт фасада
139	г. Ульяновск, ул. Минина, 5	61	100	27	30	0	0	0	95,18	25	92,1	15	170	ремонт крыши, ремонт инженерной системы холодного водоснабжения, ремонт инженерной системы горячего водоснабжения, ремонт инженерной системы водоотведения, ремонт инженерной системы теплоснабжения, ремонт инженерной системы электроснабжения, ремонт фасада
140	Инзенский р-н, г. Инза, ул. Менделеева, 29/9	60	100	25	30	0	0	0	94,99	25	90,57	15	170	ремонт крыши, ремонт инженерной системы холодного водоснабжения, ремонт инженерной системы водоотведения, ремонт инженерной системы теплоснабжения, ремонт инженерной системы электроснабжения, ремонт фасада
141	г. Ульяновск, ул. Розы Люксембург, 12	59	100	27	30	0	0	0	85,81	25	90,9	15	170	ремонт крыши, ремонт инженерной системы холодного водоснабжения, ремонт инженерной системы водоотведения, ремонт инженерной системы теплоснабжения, ремонт инженерной системы электроснабжения, ремонт фасада
142	Барышский р-н, г. Барыш, ул. Садовая, 14	58	100	39	30	0	0	0	86,64	25	94,86	15	170	ремонт крыши, ремонт инженерной системы холодного водоснабжения, ремонт инженерной системы водоотведения, ремонт инженерной системы теплоснабжения, ремонт инженерной системы электроснабжения, ремонт фасада
143	Ульяновский р-н, р.п. Ишеевка, ул. Гагарина, 3	58	100	32	30	0	0	0	88,31	25	94,66	15	170	ремонт крыши, ремонт инженерной системы холодного водоснабжения, ремонт инженерной системы электроснабжения, ремонт инженерной системы водоотведения, ремонт инженерной системы теплоснабжения, ремонт фасада
144	г. Ульяновск, ул. Карла Либкнехта, 30	57	100	26	30	0	0	0	94,43	25	92,27	15	170	ремонт крыши, ремонт инженерной системы холодного водоснабжения, ремонт инженерной системы горячего водоснабжения, ремонт инженерной системы теплоснабжения, ремонт инженерной системы водоотведения, ремонт инженерной системы электроснабжения, ремонт фасада
145	г. Ульяновск, ул. Полбина, 19	56	100	39	30	0	0	0	96,38	25	92,75	15	170	ремонт крыши, ремонт инженерной системы холодного водоснабжения, ремонт инженерной системы горячего водоснабжения, ремонт инженерной системы водоотведения, ремонт инженерной системы теплоснабжения, ремонт инженерной системы электроснабжения, ремонт фасада
146	г. Ульяновск, ул. Автозаводская, 59б	55	100	36	30	0	0	0	91,65	25	93,96	15	170	ремонт крыши, ремонт инженерной системы холодного водоснабжения, ремонт инженерной системы электроснабжения, ремонт инженерной системы водоотведения, ремонт инженерной системы теплоснабжения, ремонт фасада
147	г. Ульяновск, пер. Октябрьский, 12	55	100	36	30	0	0	0	88,59	25	91,52	15	170	ремонт крыши, ремонт инженерной системы холодного водоснабжения, ремонт инженерной системы водоотведения, ремонт инженерной системы теплоснабжения, ремонт инженерной системы электроснабжения, ремонт фасада
148	г. Ульяновск, ул. Полбина, 17	55	100	35	30	0	0	0	96,94	25	90,92	15	170	ремонт крыши, ремонт инженерной системы холодного водоснабжения, ремонт инженерной системы горячего водоснабжения, ремонт инженерной системы водоотведения, ремонт инженерной системы теплоснабжения, ремонт инженерной системы электроснабжения, ремонт фасада
149	г. Ульяновск, пр-д Караганова, 4	54	100	39	30	0	0	0	97,77	25	91,4	15	170	ремонт крыши, ремонт инженерной системы холодного водоснабжения, ремонт инженерной системы горячего водоснабжения, ремонт инженерной системы водоотведения, ремонт инженерной системы теплоснабжения, ремонт инженерной системы электроснабжения, ремонт фасада
150	г. Ульяновск, ул. Средний Венец, 1	54	100	39	30	0	0	0	85,25	25	92,83	15	170	ремонт крыши, ремонт инженерной системы холодного водоснабжения, ремонт инженерной системы водоотведения, ремонт инженерной системы теплоснабжения, ремонт инженерной системы электроснабжения, ремонт фасада
151	г. Ульяновск, пр-д Полтавский, 1	54	100	38	30	0	0	0	97,77	25	93,73	15	170	ремонт крыши, ремонт инженерной системы холодного водоснабжения, ремонт инженерной системы горячего водоснабжения, ремонт инженерной системы водоотведения, ремонт инженерной системы теплоснабжения, ремонт инженерной системы электроснабжения, ремонт фасада
152	г. Ульяновск, ул. Луначарского, 9	54	100	37	30	0	0	0	93,6	25	94,78	15	170	ремонт крыши, ремонт инженерной системы холодного водоснабжения, ремонт инженерной системы водоотведения, ремонт инженерной системы теплоснабжения, ремонт инженерной системы электроснабжения, ремонт фасада
153	г. Ульяновск, ул. Серафимовича, 27	54	100	37	30	0	0	0	94,99	25	94,18	15	170	ремонт крыши, ремонт инженерной системы холодного водоснабжения, ремонт инженерной системы водоотведения, ремонт инженерной системы теплоснабжения, ремонт инженерной системы электроснабжения, ремонт фасада
154	г. Ульяновск, Московское шоссе, 33	54	100	36	30	0	0	0	95,83	25	94,2	15	170	ремонт крыши, ремонт инженерной системы холодного водоснабжения, ремонт инженерной системы горячего водоснабжения, ремонт инженерной системы водоотведения, ремонт инженерной системы теплоснабжения, ремонт инженерной системы электроснабжения, ремонт фасада
155	г. Ульяновск, ул. Гагарина, 6	54	100	35	30	0	0	0	86,36	25	94,68	15	170	ремонт крыши, ремонт инженерной системы холодного водоснабжения, ремонт инженерной системы водоотведения, ремонт инженерной системы теплоснабжения, ремонт инженерной системы электроснабжения, ремонт фасада
156	г. Ульяновск, ул. Гагарина, 28	54	100	33	30	0	0	0	85,25	25	92,84	15	170	ремонт инженерной системы холодного водоснабжения, ремонт инженерной системы горячего водоснабжения, ремонт инженерной системы водоотведения, ремонт инженерной системы теплоснабжения, ремонт инженерной системы электроснабжения, ремонт фасада
157	г. Ульяновск, б-р Западный, 1	54	100	30	30	0	0	0	96,1	25	90,77	15	170	ремонт крыши, ремонт инженерной системы холодного водоснабжения, ремонт инженерной системы горячего водоснабжения, ремонт инженерной системы водоотведения, ремонт инженерной системы теплоснабжения, ремонт инженерной системы электроснабжения, ремонт фасада
158	Цильнинский р-н, р.п. Цильна, ул. Заводская, 1	53	100	39	30	0	0	0	93,88	25	91,62	15	170	ремонт крыши, ремонт инженерной системы холодного водоснабжения, ремонт инженерной системы электроснабжения, ремонт инженерной системы водоотведения, ремонт инженерной системы теплоснабжения, ремонт фасада, ремонт встроенно-пристроенных помещений
159	г. Ульяновск, пр-т Нариманова, 82	53	100	32	30	0	0	0	88,59	25	93,98	15	170	ремонт крыши, ремонт инженерной системы холодного водоснабжения, ремонт инженерной системы водоотведения, ремонт инженерной системы теплоснабжения, ремонт инженерной системы электроснабжения, ремонт фасада
160	г. Ульяновск, Московское шоссе, 37	53	100	37	30	0	0	0	97,22	25	90,59	15	170	ремонт крыши, ремонт инженерной системы холодного водоснабжения, ремонт инженерной системы горячего водоснабжения, ремонт инженерной системы водоотведения, ремонт инженерной системы теплоснабжения, ремонт инженерной системы электроснабжения, ремонт фасада
161	г. Ульяновск, ул. 12 Сентября, 86	53	100	31	30	0	0	0	96,1	25	93,02	15	170	ремонт крыши, ремонт инженерной системы холодного водоснабжения, ремонт инженерной системы горячего водоснабжения, ремонт или замена лифтового оборудования, ремонт инженерной системы теплоснабжения, ремонт инженерной системы водоотведения, ремонт инженерной системы электроснабжения, ремонт фасада

162	г. Ульяновск, ул. Ефремова, 15	52	100	38	30	0	0	0	93,6	25	92,56	15	170	ремонт крыши, ремонт инженерной системы холодного водоснабжения, ремонт инженерной системы водоотведения, ремонт инженерной системы теплоснабжения, ремонт инженерной системы электроснабжения, ремонт фасада
163	г. Ульяновск, ул. Луначарского, 13	53	100	28	30	0	0	0	92,21	25	94,44	15	170	ремонт крыши, ремонт инженерной системы холодного водоснабжения, ремонт инженерной системы водоотведения, ремонт инженерной системы теплоснабжения, ремонт инженерной системы электроснабжения, ремонт фасада
164	Сенгилеевский р-н, р.п. Силикатный, ул. Ленина, 10	52	100	37	30	0	0	0	96,38	25	94,94	15	170	ремонт крыши, ремонт инженерной системы холодного водоснабжения, ремонт инженерной системы водоотведения, ремонт инженерной системы теплоснабжения, ремонт инженерной системы электроснабжения, ремонт фасада
165	Цильнинский р-н, р.п. Цильна, ул. Пионерская, 8	52	100	37	30	0	0	0	92,21	25	90,05	15	170	ремонт крыши, ремонт инженерной системы холодного водоснабжения, ремонт инженерной системы электроснабжения, ремонт инженерной системы водоотведения, ремонт инженерной системы теплоснабжения, ремонт фасада, ремонт встроенно-пристроенных помещений
166	г. Ульяновск, ул. Доватора, 18	52	100	36	30	0	0	0	91,37	25	91,77	15	170	ремонт крыши, ремонт инженерной системы холодного водоснабжения, ремонт инженерной системы горячего водоснабжения, ремонт инженерной системы водоотведения, ремонт инженерной системы теплоснабжения, ремонт инженерной системы электроснабжения, ремонт фасада
167	г. Ульяновск, ул. Марата, 37	52	100	36	30	0	0	0	86,36	25	91,57	15	170	ремонт крыши, ремонт инженерной системы холодного водоснабжения, ремонт инженерной системы горячего водоснабжения, ремонт инженерной системы водоотведения, ремонт инженерной системы теплоснабжения, ремонт инженерной системы электроснабжения, ремонт фасада
168	г. Ульяновск, б-р Западный, 6/13	52	100	34	30	0	0	0	92,49	25	92,57	15	170	ремонт крыши, ремонт инженерной системы холодного водоснабжения, ремонт инженерной системы водоотведения, ремонт инженерной системы теплоснабжения, ремонт инженерной системы электроснабжения, ремонт фасада
169	г. Ульяновск, пр-т Нариманова, 43	52	100	36	30	0	0	0	88,03	25	90,95	15	170	ремонт крыши, ремонт инженерной системы холодного водоснабжения, ремонт инженерной системы горячего водоснабжения, ремонт инженерной системы водоотведения, ремонт инженерной системы теплоснабжения, ремонт инженерной системы электроснабжения, ремонт фасада
170	Кузоватовский р-н, р.п. Кузоватово, ул. Фрунзе, 1	52	100	34	30	0	0	0	90,82	25	92,05	15	170	ремонт крыши, ремонт инженерной системы холодного водоснабжения, ремонт инженерной системы теплоснабжения, ремонт инженерной системы электроснабжения, ремонт фасада
171	г. Ульяновск, пр-д Полтавский, 6	52	100	33	30	0	0	0	97,5	25	91	15	170	ремонт крыши, ремонт инженерной системы холодного водоснабжения, ремонт инженерной системы горячего водоснабжения, ремонт инженерной системы водоотведения, ремонт инженерной системы теплоснабжения, ремонт инженерной системы электроснабжения, ремонт фасада
172	г. Ульяновск, пр-д Полтавский, 4	52	100	32	30	0	0	0	93,88	25	94,63	15	170	ремонт крыши, ремонт инженерной системы холодного водоснабжения, ремонт инженерной системы водоотведения, ремонт инженерной системы теплоснабжения, ремонт инженерной системы электроснабжения, ремонт фасада
173	г. Ульяновск, ул. Ватутина, 30	52	100	31	30	0	0	0	88,87	25	90,69	15	170	ремонт крыши, ремонт инженерной системы холодного водоснабжения, ремонт инженерной системы водоотведения, ремонт инженерной системы теплоснабжения, ремонт инженерной системы электроснабжения, ремонт фасада
174	г. Ульяновск, ул. Полбина, 25	52	100	30	30	0	0	0	97,5	25	91,07	15	170	ремонт крыши, ремонт инженерной системы холодного водоснабжения, ремонт инженерной системы горячего водоснабжения, ремонт инженерной системы водоотведения, ремонт инженерной системы теплоснабжения, ремонт инженерной системы электроснабжения, ремонт фасада
175	Ульяновский р-н, пос. Новая Бирючевка, ул. Школьная, 2	52	100	25	30	0	0	0	92,76	25	90	15	170	ремонт крыши, ремонт инженерной системы холодного водоснабжения, ремонт инженерной системы электроснабжения, ремонт инженерной системы водоотведения, ремонт фасада
176	Кузоватовский р-н, пос. Рощино, ул. Гумовская, 19	52	100	38	30	0	0	0	85,5	25	91	15	170	ремонт крыши, ремонт фасада, ремонт инженерной системы электроснабжения
177	Сурский р-н, р.п. Сурское, 2 пер. Октябрьский, 13	51	100	39	30	0	0	0	88,59	25	93,92	15	170	ремонт крыши, ремонт инженерной системы холодного водоснабжения, ремонт инженерной системы электроснабжения, ремонт фасада
178	г. Ульяновск, ул. Клубная, 8а	51	100	36	30	0	0	0	93,88	25	93,49	15	170	ремонт крыши, ремонт инженерной системы холодного водоснабжения, ремонт инженерной системы водоотведения, ремонт инженерной системы теплоснабжения, ремонт инженерной системы электроснабжения, ремонт фасада
179	г. Ульяновск, ул. Хрустальная, 14	51	100	34	30	0	0	0	94,16	25	93,68	15	170	ремонт крыши, ремонт инженерной системы холодного водоснабжения, ремонт инженерной системы водоотведения, ремонт инженерной системы теплоснабжения, ремонт инженерной системы электроснабжения, ремонт фасада
180	Сенгилеевский р-н, р.п. Силикатный, ул. Ленина, 2	51	100	35	30	0	0	0	96,38	25	92,8	15	170	ремонт крыши, ремонт инженерной системы холодного водоснабжения, ремонт инженерной системы водоотведения, ремонт инженерной системы теплоснабжения, ремонт инженерной системы электроснабжения, ремонт фасада
181	Кузоватовский р-н, р.п. Кузоватово, ул. Фрунзе, 2А	51	100	34	30	0	0	0	87,2	25	93,57	15	170	ремонт крыши, ремонт инженерной системы холодного водоснабжения, ремонт инженерной системы теплоснабжения, ремонт инженерной системы электроснабжения, ремонт фасада
182	г. Ульяновск, ул. Розы Люксембург, 22	51	100	33	30	0	0	0	86,92	25	94,64	15	170	ремонт крыши, ремонт инженерной системы холодного водоснабжения, ремонт инженерной системы водоотведения, ремонт инженерной системы теплоснабжения, ремонт инженерной системы электроснабжения, ремонт фасада
183	г. Ульяновск, ул. Богдана Хмельницкого, 15	51	100	33	30	0	0	0	96,66	25	91,56	15	170	ремонт крыши, ремонт инженерной системы холодного водоснабжения, ремонт инженерной системы горячего водоснабжения, ремонт инженерной системы водоотведения, ремонт инженерной системы теплоснабжения, ремонт инженерной системы электроснабжения, ремонт фасада
184	г. Ульяновск, пр-д Полбина, 18	51	100	29	30	0	0	0	95,83	25	93,15	15	170	ремонт крыши, ремонт инженерной системы холодного водоснабжения, ремонт инженерной системы водоотведения, ремонт инженерной системы теплоснабжения, ремонт инженерной системы электроснабжения, ремонт фасада
185	г. Ульяновск, Московское шоссе, 55	51	100	31	30	0	0	0	89,98	25	92,29	15	170	ремонт крыши, ремонт инженерной системы холодного водоснабжения, ремонт инженерной системы горячего водоснабжения, ремонт инженерной системы водоотведения, ремонт инженерной системы теплоснабжения, ремонт инженерной системы электроснабжения, ремонт фасада
186	г. Ульяновск, пр-т 50-летия ВЛКСМ, 3	51	100	31	30	0	0	0	96,38	25	90,61	15	170	ремонт крыши, ремонт инженерной системы холодного водоснабжения, ремонт инженерной системы горячего водоснабжения, ремонт инженерной системы водоотведения, ремонт инженерной системы теплоснабжения, ремонт инженерной системы электроснабжения, ремонт фасада
187	г. Ульяновск, пер. Школьный, 1	51	100	32	30	0	0	0	95,55	25	91,47	15	170	ремонт крыши, ремонт инженерной системы холодного водоснабжения, ремонт инженерной системы водоотведения, ремонт инженерной системы теплоснабжения, ремонт инженерной системы электроснабжения, ремонт фасада
188	г. Новоульяновск, ул. Мира, 21	50	80	60	50	0	0	0	90,82	25	94,77	15	170	ремонт крыши, ремонт инженерной системы холодного водоснабжения, ремонт инженерной системы водоотведения, ремонт инженерной системы теплоснабжения, ремонт инженерной системы электроснабжения, ремонт фасада
189	Мелекесский р-н, р.п. Мулловка, ул. Клубная, 4	50	80	60	50	0	0	0	98,05	25	94,25	15	170	ремонт крыши, ремонт инженерной системы холодного водоснабжения, ремонт инженерной системы водоотведения, ремонт инженерной системы теплоснабжения, ремонт инженерной системы электроснабжения, ремонт фасада
190	г. Ульяновск, ул. Пионерская, 14/15	50	80	55	50	0	0	0	97,5	25	93,96	15	170	ремонт крыши, ремонт инженерной системы холодного водоснабжения, ремонт инженерной системы водоотведения, ремонт инженерной системы теплоснабжения, ремонт инженерной системы электроснабжения, ремонт фасада
191	г. Димитровград, ул. Куйбышева, 286	50	80	51	50	0	0	0	98,33	25	92,56	15	170	ремонт инженерной системы холодного водоснабжения, ремонт инженерной системы водоотведения, ремонт инженерной системы теплоснабжения, ремонт инженерной системы электроснабжения, ремонт фасада
192	г. Новоульяновск, ул. Мира, 25	50	80	60	50	0	0	0	90,26	25	93,01	15	170	ремонт крыши, ремонт инженерной системы холодного водоснабжения, ремонт инженерной системы водоотведения, ремонт инженерной системы теплоснабжения, ремонт инженерной системы электроснабжения, ремонт фасада
193	г. Димитровград, пр-т Ленина, 14А	50	80	46,4	50	0	0	0	96,94	25	94,58	15	170	ремонт крыши, ремонт инженерной системы холодного водоснабжения, ремонт инженерной системы горячего водоснабжения, ремонт инженерной системы водоотведения, ремонт инженерной системы теплоснабжения, ремонт инженерной системы электроснабжения, ремонт фасада
194	г. Димитровград, пр-т Ленина, 18Б	50	80	43,6	50	0	0	0	96,38	25	91,44	15	170	ремонт крыши, ремонт инженерной системы холодного водоснабжения, ремонт инженерной системы горячего водоснабжения, ремонт инженерной системы водоотведения, ремонт инженерной системы теплоснабжения, ремонт инженерной системы электроснабжения, ремонт фасада
195	Инзенский р-н, г. Инза, ул. Алашеева, 104	50	80	41	50	0	0	0	94,16	25	93,42	15	170	ремонт инженерной системы холодного водоснабжения, ремонт инженерной системы водоотведения, ремонт инженерной системы теплоснабжения, ремонт инженерной системы электроснабжения, ремонт фасада
196	Майнский р-н, р.п. Майна, ул. Моткова, 2	50	80	40	50	0	0	0	97,77	25	92,51	15	170	ремонт крыши, ремонт инженерной системы холодного водоснабжения, ремонт инженерной системы водоотведения, ремонт инженерной системы теплоснабжения, ремонт инженерной системы электроснабжения, ремонт фасада
197	г. Новоульяновск, ул. Ульяновская, 7	49	80	60	50	0	0	0	91,37	25	93,49	15	170	ремонт крыши, ремонт инженерной системы холодного водоснабжения, ремонт инженерной системы водоотведения, ремонт инженерной системы теплоснабжения, ремонт инженерной системы электроснабжения, ремонт фасада
198	г. Ульяновск, пр-д Менделеева, 6	49	80	55	50	0	0	0	95,83	25	94,38	15	170	ремонт крыши, ремонт инженерной системы холодного водоснабжения, ремонт инженерной системы горячего водоснабжения, ремонт инженерной системы водоотведения, ремонт инженерной системы теплоснабжения, ремонт инженерной системы электроснабжения, ремонт фасада
199	Инзенский р-н, г. Инза, ул. Огарёва, 6	49	80	55	50	0	0	0	94,16	25	92,39	15	170	ремонт крыши, ремонт инженерной системы холодного водоснабжения, ремонт инженерной системы теплоснабжения, ремонт инженерной системы электроснабжения, ремонт фасада
200	г. Димитровград, пр-т Димитрова, 39	49	80	53	50	0	0	0	96,94	25	93,03	15	170	ремонт крыши, ремонт инженерной системы холодного водоснабжения, ремонт инженерной системы горячего водоснабжения, ремонт инженерной системы водоотведения, ремонт инженерной системы теплоснабжения, ремонт инженерной системы электроснабжения, ремонт фасада
201	г. Димитровград, ул. Терешковой, 6а	49	80	52	50	0	0	0	95,83	25	94,61	15	170	ремонт крыши, ремонт инженерной системы холодного водоснабжения, ремонт инженерной системы горячего водоснабжения, ремонт инженерной системы водоотведения, ремонт инженерной системы теплоснабжения, ремонт инженерной системы электроснабжения, ремонт фасада

202	Базарносызганский р-н, р.п. Базарный Сызган, ул. Авдеева, 115	49	80	50	50	0	0	0	89,42	25	94,73	15	170	ремонт крыши, ремонт инженерной системы холодного водоснабжения, ремонт инженерной системы водоотведения, ремонт инженерной системы теплоснабжения, ремонт инженерной системы электроснабжения, ремонт фасада
203	г. Ульяновск, пр-д Менделеева, 1	49	80	51	50	0	0	0	96,1	25	91,73	15	170	ремонт инженерной системы холодного водоснабжения, ремонт инженерной системы водоотведения, ремонт инженерной системы теплоснабжения, ремонт инженерной системы электроснабжения, ремонт фасада
204	г. Димитровград, пр-т Димитрова, 29	49	80	48	50	0	0	0	97,12	25	91,27	15	170	ремонт крыши, ремонт инженерной системы холодного водоснабжения, ремонт инженерной системы горячего водоснабжения, ремонт инженерной системы водоотведения, ремонт инженерной системы теплоснабжения, ремонт инженерной системы электроснабжения, ремонт фасада
205	Вешкаймский р-н, р.п. Чуфарово, ул. Заводская, 9	49	80	48	50	0	0	0	86,09	25	90,64	15	170	ремонт крыши, ремонт инженерной системы холодного водоснабжения, ремонт инженерной системы водоотведения, ремонт инженерной системы теплоснабжения, ремонт инженерной системы электроснабжения, ремонт фасада
206	г. Димитровград, ул. Терешковой, 5	49	80	46,9	50	0	0	0	95,83	25	94,8	15	170	ремонт крыши, ремонт инженерной системы холодного водоснабжения, ремонт инженерной системы горячего водоснабжения, ремонт инженерной системы водоотведения, ремонт инженерной системы теплоснабжения, ремонт инженерной системы электроснабжения, ремонт фасада
207	г. Димитровград, ул. Терешковой, 7	49	80	45	50	0	0	0	95,83	25	90,56	15	170	ремонт крыши, ремонт инженерной системы холодного водоснабжения, ремонт инженерной системы горячего водоснабжения, ремонт инженерной системы водоотведения, ремонт инженерной системы теплоснабжения, ремонт инженерной системы электроснабжения, ремонт фасада
208	г. Ульяновск, ул. Маяковского, 17/45	49	80	43	50	0	0	0	86,09	25	94,67	15	170	ремонт крыши, ремонт инженерной системы холодного водоснабжения, ремонт инженерной системы водоотведения, ремонт инженерной системы теплоснабжения, ремонт инженерной системы электроснабжения, ремонт фасада
209	г. Новоульяновск, ул. Мира, 23	48	80	60	50	0	0	0	91,37	25	92,77	15	170	ремонт крыши, ремонт инженерной системы холодного водоснабжения, ремонт инженерной системы водоотведения, ремонт инженерной системы теплоснабжения, ремонт инженерной системы электроснабжения, ремонт фасада
210	г. Димитровград, пр-т Ленина, 32А	48	80	50	50	0	0	0	95,83	25	94,23	15	170	ремонт крыши, ремонт инженерной системы холодного водоснабжения, ремонт инженерной системы горячего водоснабжения, ремонт инженерной системы водоотведения, ремонт инженерной системы теплоснабжения, ремонт инженерной системы электроснабжения, ремонт фасада
211	Базарносызганский р-н, р.п. Базарный Сызган, ул. Новозаводская, 10	48	80	45	50	0	0	0	94,99	25	93,24	15	170	ремонт крыши, ремонт инженерной системы холодного водоснабжения, ремонт инженерной системы водоотведения, ремонт инженерной системы электроснабжения, ремонт фасада
212	г. Ульяновск, д. Кувшиновка, ул. Кооперативная, 15	48	80	42	50	0	0	0	91,65	25	92	15	170	ремонт крыши, ремонт инженерной системы электроснабжения, ремонт фасада
213	г. Ульяновск, ул. Врача Михайлова, 31	48	80	43	50	0	0	0	96,1	25	92,28	15	170	ремонт крыши, ремонт инженерной системы холодного водоснабжения, ремонт инженерной системы водоотведения, ремонт инженерной системы теплоснабжения, ремонт инженерной системы электроснабжения, ремонт фасада
214	Новоспасский р-н, р.п. Новоспасское, ул. Азина, 110	48	80	42	50	0	0	0	91,37	25	91,07	15	170	ремонт крыши, ремонт инженерной системы холодного водоснабжения, ремонт инженерной системы электроснабжения, ремонт фасада
215	Барышский р-н, г. Барыш, ул. Луначарского, 14	48	80	40	50	0	0	0	92,49	25	91,17	15	170	ремонт крыши, ремонт инженерной системы холодного водоснабжения, ремонт инженерной системы водоотведения, ремонт инженерной системы теплоснабжения, ремонт инженерной системы электроснабжения, ремонт фасада
216	Мелекесский р-н, р.п. Мулловка, ул. Некрасова, 25	47	80	60	50	0	0	0	98,05	25	94,39	15	170	ремонт инженерной системы холодного водоснабжения, ремонт инженерной системы водоотведения, ремонт инженерной системы теплоснабжения, ремонт инженерной системы электроснабжения
217	Чердаклинский р-н, с. Озерки, 1-й микрорайон, 8	47	80	60	50	0	0	0	90,26	25	90,92	15	170	ремонт крыши, ремонт инженерной системы холодного водоснабжения, ремонт инженерной системы электроснабжения, ремонт инженерной системы водоотведения, ремонт инженерной системы теплоснабжения, ремонт фасада
218	Мелекесский р-н, р.п. Мулловка, ул. Клубная, 10	47	80	55	50	0	0	0	98,61	25	94,17	15	170	ремонт инженерной системы холодного водоснабжения, ремонт инженерной системы водоотведения, ремонт инженерной системы теплоснабжения, ремонт инженерной системы электроснабжения, ремонт фасада
219	г. Димитровград, пр-т Ленина, 11	47	80	55	50	0	0	0	93,32	25	93,6	15	170	ремонт крыши, ремонт инженерной системы холодного водоснабжения, ремонт инженерной системы горячего водоснабжения, ремонт инженерной системы водоотведения, ремонт инженерной системы теплоснабжения, ремонт инженерной системы электроснабжения, ремонт фасада
220	г. Димитровград, пр-т Ленина, 26а	47	80	50	50	0	0	0	96,38	25	93,33	15	170	ремонт крыши, ремонт инженерной системы холодного водоснабжения, ремонт инженерной системы горячего водоснабжения, ремонт инженерной системы водоотведения, ремонт инженерной системы теплоснабжения, ремонт инженерной системы электроснабжения, ремонт фасада
221	г. Димитровград, ул. Тореза, 7	47	80	49	50	0	0	0	95,18	25	93,07	15	170	ремонт крыши, ремонт инженерной системы холодного водоснабжения, ремонт инженерной системы горячего водоснабжения, ремонт инженерной системы водоотведения, ремонт инженерной системы теплоснабжения, ремонт инженерной системы электроснабжения, ремонт фасада
222	г. Ульяновск, ул. 3 Интернационала, 2	47	80	48	50	0	0	0	89,7	25	93,68	15	170	ремонт крыши, ремонт инженерной системы холодного водоснабжения, ремонт инженерной системы горячего водоснабжения, ремонт инженерной системы теплоснабжения, ремонт инженерной системы водоотведения, ремонт инженерной системы электроснабжения, ремонт фасада
223	г. Димитровград, пр-т Ленина, 32	47	80	47	50	0	0	0	95,83	25	93,91	15	170	ремонт крыши, ремонт инженерной системы холодного водоснабжения, ремонт инженерной системы горячего водоснабжения, ремонт инженерной системы водоотведения, ремонт инженерной системы теплоснабжения, ремонт инженерной системы электроснабжения, ремонт фасада
224	г. Ульяновск, ул. Амурская, 4а	47	80	40	50	0	0	0	94,99	25	90,54	15	170	ремонт крыши, ремонт инженерной системы холодного водоснабжения, ремонт инженерной системы водоотведения, ремонт инженерной системы теплоснабжения, ремонт инженерной системы электроснабжения, ремонт фасада
225	Карсунский р-н, р.п. Языково, ул. Луговая, 3	47	80	43	50	0	0	0	95,55	25	94,08	15	170	ремонт крыши, ремонт инженерной системы холодного водоснабжения, ремонт инженерной системы водоотведения, ремонт инженерной системы теплоснабжения, ремонт инженерной системы электроснабжения, ремонт фасада
226	г. Ульяновск, ул. Солнечная, 12	46	80	56	50	0	0	0	86,36	25	92,12	15	170	ремонт крыши, ремонт инженерной системы холодного водоснабжения, ремонт инженерной системы горячего водоснабжения, ремонт инженерной системы водоотведения, ремонт инженерной системы теплоснабжения, ремонт инженерной системы электроснабжения, ремонт фасада
227	г. Димитровград, ул. Тореза, 1	46	80	51	50	0	0	0	95,18	25	93,84	15	170	ремонт крыши, ремонт инженерной системы холодного водоснабжения, ремонт инженерной системы горячего водоснабжения, ремонт инженерной системы водоотведения, ремонт инженерной системы теплоснабжения, ремонт инженерной системы электроснабжения, ремонт фасада
228	Базарносызганский р-н, р.п. Базарный Сызган, ул. Авдеева, 117	46	80	45	50	0	0	0	94,71	25	92,39	15	170	ремонт крыши, ремонт инженерной системы холодного водоснабжения, ремонт инженерной системы водоотведения, ремонт инженерной системы электроснабжения, ремонт фасада
229	г. Новоульяновск, ул. Мира, 9	46	80	41	50	0	0	0	90,54	25	93,52	15	170	ремонт крыши, ремонт инженерной системы холодного водоснабжения, ремонт инженерной системы водоотведения, ремонт инженерной системы теплоснабжения, ремонт инженерной системы электроснабжения, ремонт фасада
230	Карсунский р-н, р.п. Языково, ул. Михайлова, 11	46	80	43	50	0	0	0	90,82	25	94,46	15	170	ремонт крыши, ремонт инженерной системы холодного водоснабжения, ремонт инженерной системы водоотведения, ремонт инженерной системы теплоснабжения, ремонт инженерной системы электроснабжения
231	Барышский р-н, р.п. Старотимошкино, ул. Микрорайон, 18	45	80	40	50	0	0	0	97,77	25	93,27	15	170	ремонт крыши, ремонт инженерной системы холодного водоснабжения, ремонт инженерной системы теплоснабжения, ремонт инженерной системы электроснабжения, ремонт фасада
232	г. Димитровград, ул. Курчатова, 4	46	80	44,5	50	0	0	0	96,38	25	94,31	15	170	ремонт крыши, ремонт инженерной системы холодного водоснабжения, ремонт инженерной системы горячего водоснабжения, ремонт инженерной системы водоотведения, ремонт инженерной системы теплоснабжения, ремонт инженерной системы электроснабжения, ремонт фасада
233	Павловский р-н, р.п. Павловка, ул. Совхозная, 13	46	80	40	50	0	0	0	91,65	25	94,38	15	170	ремонт крыши, ремонт инженерной системы холодного водоснабжения, ремонт инженерной системы водоотведения, ремонт инженерной системы электроснабжения, ремонт фасада
234	Сурский р-н, р.п. Сурское, 2 пер. Ленина, 8	46	80	40	50	0	0	0	96,66	25	92,42	15	170	ремонт крыши, ремонт инженерной системы холодного водоснабжения, ремонт инженерной системы электроснабжения, ремонт фасада
235	г. Ульяновск, ул. Врача Михайлова, 41	45	80	55	50	0	0	0	95,55	25	93,24	15	170	ремонт крыши, ремонт инженерной системы холодного водоснабжения, ремонт инженерной системы водоотведения, ремонт инженерной системы теплоснабжения, ремонт инженерной системы электроснабжения, ремонт фасада
236	Мелекесский р-н, р.п. Новая Майна, ул. Маширина, 20	45	80	42	50	0	0	0	97,22	25	91,81	15	170	ремонт инженерной системы холодного водоснабжения, ремонт инженерной системы водоотведения, ремонт инженерной системы электроснабжения, ремонт фасада
237	Вешкаймский р-н, р.п. Чуфарово, ул. Заводская, 13	45	80	44	50	0	0	0	89,7	25	93,11	15	170	ремонт крыши, ремонт инженерной системы холодного водоснабжения, ремонт инженерной системы водоотведения, ремонт инженерной системы теплоснабжения, ремонт инженерной системы электроснабжения, ремонт фасада
238	г. Ульяновск, ул. Шофёров, 9	44	80	55	50	0	0	0	97,5	25	92,17	15	170	ремонт крыши, ремонт инженерной системы холодного водоснабжения, ремонт инженерной системы водоотведения, ремонт инженерной системы теплоснабжения, ремонт инженерной системы электроснабжения, ремонт фасада
239	Барышский р-н, р.п. Старотимошкино, ул. Микрорайон, 4	44	80	47	50	0	0	0	97,5	25	94,9	15	170	ремонт крыши, ремонт инженерной системы холодного водоснабжения, ремонт инженерной системы теплоснабжения, ремонт инженерной системы электроснабжения, ремонт фасада
240	г. Димитровград, пр-т Ленина, 24	44	80	47	50	0	0	0	98,33	25	94,03	15	170	ремонт крыши, ремонт инженерной системы холодного водоснабжения, ремонт инженерной системы горячего водоснабжения, ремонт инженерной системы водоотведения, ремонт инженерной системы теплоснабжения, ремонт инженерной системы электроснабжения, ремонт фасада, ремонт или замена лифтового оборудования
241	г. Ульяновск, ул. Симбирская, 38/16	44	80	46	50	0	0	0	87,2	25	90,33	15	170	ремонт крыши, ремонт инженерной системы холодного водоснабжения, ремонт инженерной системы водоотведения, ремонт инженерной системы теплоснабжения, ремонт инженерной системы электроснабжения, ремонт фасада
242	г. Новоульяновск, ул. Мира, 1	44	80	41	50	0	0	0	90,54	25	93,1	15	170	ремонт крыши, ремонт инженерной системы холодного водоснабжения, ремонт инженерной системы водоотведения, ремонт инженерной системы теплоснабжения, ремонт инженерной системы электроснабжения, ремонт фасада

243	Базарносызганский р-н, р.п. Базарный Сызган, ул. Новозаводская, 18	44	80	41	50	0	0	0	94,99	25	92,75	15	170	ремонт крыши, ремонт инженерной системы холодного водоснабжения, ремонт инженерной системы водоотведения, ремонт инженерной системы электроснабжения, ремонт фасада
244	г. Димитровград, пр-т Ленина, 46	44	80	40	50	0	0	0	97,77	25	93,3	15	170	ремонт крыши, ремонт инженерной системы холодного водоснабжения, ремонт инженерной системы горячего водоснабжения, ремонт инженерной системы водоотведения, ремонт инженерной системы теплоснабжения, ремонт инженерной системы электроснабжения, ремонт фасада
245	Барышский р-н, г. Барыш, пер. Садовый, 22А	44	80	40	50	0	0	0	98,33	25	92,85	15	170	ремонт крыши, ремонт инженерной системы холодного водоснабжения, ремонт инженерной системы водоотведения, ремонт инженерной системы теплоснабжения, ремонт инженерной системы электроснабжения, ремонт фасада
246	г. Ульяновск, ул. Рабочая, 1	43	80	55	50	0	0	0	96,94	25	93,53	15	170	ремонт крыши, ремонт инженерной системы холодного водоснабжения, ремонт инженерной системы водоотведения, ремонт инженерной системы теплоснабжения, ремонт инженерной системы электроснабжения, ремонт фасада
247	г. Димитровград, пр-т Ленина, 8	43	80	54	50	0	0	0	98,33	25	94,42	15	170	ремонт крыши, ремонт инженерной системы холодного водоснабжения, ремонт инженерной системы горячего водоснабжения, ремонт инженерной системы водоотведения, ремонт инженерной системы теплоснабжения, ремонт инженерной системы электроснабжения, ремонт фасада
248	г. Ульяновск, ул. Рабочая, 4	43	80	55	50	0	0	0	97,5	25	92,4	15	170	ремонт крыши, ремонт инженерной системы холодного водоснабжения, ремонт инженерной системы водоотведения, ремонт инженерной системы теплоснабжения, ремонт инженерной системы электроснабжения, ремонт фасада
249	г. Ульяновск, ул. Рабочая, 6	43	80	49	50	0	0	0	95,55	25	94,47	15	170	ремонт крыши, ремонт инженерной системы холодного водоснабжения, ремонт инженерной системы водоотведения, ремонт инженерной системы теплоснабжения, ремонт инженерной системы электроснабжения, ремонт фасада
250	г. Димитровград, пр-т Ленина, 48А	43	80	48	50	0	0	0	95,83	25	93,53	15	170	ремонт крыши, ремонт инженерной системы холодного водоснабжения, ремонт инженерной системы горячего водоснабжения, ремонт инженерной системы водоотведения, ремонт инженерной системы теплоснабжения, ремонт инженерной системы электроснабжения, ремонт фасада
251	Мелекесский р-н, р.п. Новая Майна, ул. Микрорайон, 2	43	80	39	30	67	30	0	91,93	25	89,27	5	170	ремонт инженерной системы холодного водоснабжения, ремонт инженерной системы водоотведения, ремонт инженерной системы теплоснабжения, ремонт инженерной системы электроснабжения, ремонт фасада
252	г. Ульяновск, пр-д Сиреневый, 3	42	80	54	50	0	0	0	86,64	25	94,51	15	170	ремонт крыши, ремонт инженерной системы холодного водоснабжения, ремонт инженерной системы горячего водоснабжения, ремонт инженерной системы водоотведения, ремонт инженерной системы теплоснабжения, ремонт инженерной системы электроснабжения, ремонт фасада
253	Цильнинский р-н, с. Большое Нагаткино, ул. Заречная, 13	42	80	47	50	0	0	0	88,87	25	94,79	15	170	ремонт крыши, ремонт инженерной системы холодного водоснабжения, ремонт инженерной системы водоотведения, ремонт инженерной системы теплоснабжения, ремонт инженерной системы электроснабжения, ремонт фасада
254	Сенгилеевский р-н, р.п. Красный Гуляй, ул. Новостроительная, 6	42	80	47	50	0	0	0	95,55	25	93,69	15	170	ремонт крыши, ремонт инженерной системы холодного водоснабжения, ремонт инженерной системы водоотведения, ремонт инженерной системы теплоснабжения, ремонт инженерной системы электроснабжения, ремонт фасада
255	Сенгилеевский р-н, р.п. Красный Гуляй, ул. Новостроительная, 5	42	80	47	50	0	0	0	95,55	25	91,86	15	170	ремонт крыши, ремонт инженерной системы холодного водоснабжения, ремонт инженерной системы водоотведения, ремонт инженерной системы теплоснабжения, ремонт инженерной системы электроснабжения, ремонт фасада
256	Инзенский р-н, г. Инза, ул. Полевая, 67	42	80	45	50	0	0	0	94,71	25	93,56	15	170	ремонт крыши, ремонт инженерной системы холодного водоснабжения, ремонт инженерной системы водоотведения, ремонт инженерной системы теплоснабжения, ремонт инженерной системы электроснабжения, ремонт фасада
257	г. Ульяновск, ул. Гафурова, 16	42	80	40	50	0	0	0	85,25	25	94,56	15	170	ремонт крыши, ремонт инженерной системы холодного водоснабжения, ремонт инженерной системы горячего водоснабжения, ремонт инженерной системы водоотведения, ремонт инженерной системы теплоснабжения, ремонт инженерной системы электроснабжения, ремонт фасада
258	Инзенский р-н, г. Инза, ул. Яна Лациса, 57	42	80	40	50	0	0	0	94,99	25	90,51	15	170	ремонт крыши, ремонт инженерной системы холодного водоснабжения, ремонт инженерной системы водоотведения, ремонт инженерной системы теплоснабжения, ремонт инженерной системы электроснабжения, ремонт фасада
259	Барышский р-н, р.п. Измайлово, ул. Садовая, 2	41	80	49	50	0	0	0	97,22	25	94,99	15	170	ремонт крыши, ремонт инженерной системы холодного водоснабжения, ремонт инженерной системы водоотведения, ремонт инженерной системы электроснабжения, ремонт фасада
260	Ульяновский р-н, р.п. Ишеевка, ул. Мира, 4	41	80	47	50	0	0	0	96,66	25	90,14	15	170	ремонт крыши, ремонт инженерной системы холодного водоснабжения, ремонт инженерной системы электроснабжения, ремонт инженерной системы теплоснабжения, ремонт фасада
261	г. Димитровград, ул. Куйбышева, 291А	41	80	48	50	0	0	0	98,61	25	94,05	15	170	ремонт крыши, ремонт инженерной системы холодного водоснабжения, ремонт инженерной системы водоотведения, ремонт инженерной системы теплоснабжения, ремонт инженерной системы электроснабжения, ремонт фасада
262	г. Димитровград, ул. Курчатова, 1	41	80	40,2	50	0	0	0	96,38	25	90,79	15	170	ремонт крыши, ремонт инженерной системы холодного водоснабжения, ремонт инженерной системы горячего водоснабжения, ремонт инженерной системы водоотведения, ремонт инженерной системы теплоснабжения, ремонт инженерной системы электроснабжения, ремонт фасада
263	г. Димитровград, ул. Куйбышева, 247	41	80	40	50	0	0	0	98,33	25	94,73	15	170	ремонт крыши, ремонт инженерной системы холодного водоснабжения, ремонт инженерной системы водоотведения, ремонт инженерной системы теплоснабжения, ремонт инженерной системы электроснабжения, ремонт фасада
264	Мелекесский р-н, пос. Новоселки, ул. Советская, 10	41	80	40	50	0	0	0	94,71	25	93,06	15	170	ремонт крыши, ремонт инженерной системы холодного водоснабжения, ремонт инженерной системы горячего водоснабжения, ремонт инженерной системы водоотведения, ремонт инженерной системы теплоснабжения, ремонт инженерной системы электроснабжения, ремонт фасада
265	Мелекесский р-н, пос. Новоселки, ул. Октябрьская, 8	41	80	40	50	0	0	0	94,71	25	90,35	15	170	ремонт крыши, ремонт инженерной системы холодного водоснабжения, ремонт инженерной системы горячего водоснабжения, ремонт инженерной системы водоотведения, ремонт инженерной системы теплоснабжения, ремонт инженерной системы электроснабжения, ремонт фасада
266	Мелекесский р-н, р.п. Мулловка, ул. Некрасова, 29	40	80	55	50	0	0	0	98,33	25	92,45	15	170	ремонт крыши, ремонт инженерной системы холодного водоснабжения, ремонт инженерной системы водоотведения, ремонт инженерной системы теплоснабжения, ремонт инженерной системы электроснабжения, ремонт фасада
267	Сенгилеевский р-н, р.п. Красный Гуляй, ул. Новостроительная, 4	40	80	47	50	0	0	0	95,55	25	92,31	15	170	ремонт крыши, ремонт инженерной системы холодного водоснабжения, ремонт инженерной системы водоотведения, ремонт инженерной системы теплоснабжения, ремонт инженерной системы электроснабжения, ремонт фасада
268	г. Димитровград, пр-т Ленина, 27	40	80	45	50	0	0	0	96,94	25	94,93	15	170	ремонт крыши, ремонт инженерной системы холодного водоснабжения, ремонт инженерной системы горячего водоснабжения, ремонт инженерной системы водоотведения, ремонт инженерной системы теплоснабжения, ремонт инженерной системы электроснабжения, ремонт фасада
269	Карсунский р-н, р.п. Языково, ул. Ульянова, 4	40	80	41	50	0	0	0	90,26	25	94,46	15	170	ремонт крыши, ремонт инженерной системы холодного водоснабжения, ремонт инженерной системы водоотведения, ремонт инженерной системы теплоснабжения, ремонт инженерной системы электроснабжения, ремонт фасада
270	Барышский р-н, р.п. им. В.И.Ленина, ул. Молодёжная, 4	40	80	40	50	0	0	0	97,5	25	94,31	15	170	ремонт крыши, ремонт инженерной системы холодного водоснабжения, ремонт инженерной системы водоотведения, ремонт инженерной системы теплоснабжения, ремонт инженерной системы электроснабжения, ремонт фасада
271	Инзенский р-н, г. Инза, ул. Панфиловцев, 16	39	80	50	50	0	0	0	94,99	25	90,7	15	170	ремонт крыши, ремонт инженерной системы холодного водоснабжения, ремонт инженерной системы электроснабжения, ремонт фасада
272	г. Новоульяновск, ул. Заводская, 1	39	80	47	50	0	0	0	87,76	25	92,52	15	170	ремонт крыши, ремонт инженерной системы холодного водоснабжения, ремонт инженерной системы водоотведения, ремонт инженерной системы теплоснабжения, ремонт инженерной системы электроснабжения, ремонт фасада
273	г. Ульяновск, ул. Краснопролетарская, 13	39	80	45	50	0	0	0	92,76	25	92,8	15	170	ремонт крыши, ремонт инженерной системы холодного водоснабжения, ремонт инженерной системы водоотведения, ремонт инженерной системы теплоснабжения, ремонт инженерной системы электроснабжения, ремонт фасада
274	Барышский р-н, г. Барыш, ул. Молчанова, 19	39	80	45	50	0	0	0	89,7	25	93,12	15	170	ремонт крыши, ремонт инженерной системы холодного водоснабжения, ремонт инженерной системы водоотведения, ремонт инженерной системы теплоснабжения, ремонт инженерной системы электроснабжения, ремонт фасада
275	г. Димитровград, ул. Курчатова, 28	38	80	47	50	0	0	0	96,94	25	94,68	15	170	ремонт крыши, ремонт инженерной системы холодного водоснабжения, ремонт инженерной системы горячего водоснабжения, ремонт инженерной системы водоотведения, ремонт инженерной системы теплоснабжения, ремонт инженерной системы электроснабжения, ремонт фасада
276	Барышский р-н, р.п. Старотимошкино, ул. Микрорайон, 12	38	80	44	50	0	0	0	97,5	25	92,2	15	170	ремонт крыши, ремонт инженерной системы холодного водоснабжения, ремонт инженерной системы теплоснабжения, ремонт инженерной системы электроснабжения, ремонт фасада
277	Сурский р-н, р.п. Сурское, ул. Энгельса, 48	38	80	42	50	0	0	0	88,31	25	91,04	15	170	ремонт крыши, ремонт инженерной системы холодного водоснабжения, ремонт инженерной системы электроснабжения, ремонт фасада
278	г. Новоульяновск, ул. Комсомольская, 1	38	80	41	50	0	0	0	87,2	25	94,47	15	170	ремонт крыши, ремонт инженерной системы холодного водоснабжения, ремонт инженерной системы водоотведения, ремонт инженерной системы теплоснабжения, ремонт инженерной системы электроснабжения, ремонт фасада
279	Мелекесский р-н, пос. Новоселки, ул. Гагарина, 4	38	80	40	50	0	0	0	96,1	25	94,23	15	170	ремонт крыши, ремонт инженерной системы холодного водоснабжения, ремонт инженерной системы горячего водоснабжения, ремонт инженерной системы водоотведения, ремонт инженерной системы теплоснабжения, ремонт инженерной системы электроснабжения, ремонт фасада
280	Барышский р-н, р.п. Старотимошкино, ул. Микрорайон, 14	38	80	40	50	0	0	0	97,5	25	94,08	15	170	ремонт крыши, ремонт инженерной системы холодного водоснабжения, ремонт инженерной системы теплоснабжения, ремонт инженерной системы электроснабжения, ремонт фасада
281	Сенгилеевский р-н, р.п. Красный Гуляй, ул. Строительная, 9	37	80	41	50	0	0	0	96,1	25	92,07	15	170	ремонт крыши, ремонт инженерной системы холодного водоснабжения, ремонт инженерной системы водоотведения, ремонт инженерной системы теплоснабжения, ремонт инженерной системы электроснабжения, ремонт фасада
282	Мелекесский р-н, р.п. Мулловка, ул. Клубная, 18	37	80	40	50	0	0	0	98,61	25	94,52	15	170	ремонт крыши, ремонт инженерной системы холодного водоснабжения, ремонт инженерной системы водоотведения, ремонт инженерной системы теплоснабжения, ремонт инженерной системы электроснабжения, ремонт фасада
283	Мелекесский р-н, пос. Новоселки, ул. Советская, 6	37	80	40	50	0	0	0	95,27	25	94,16	15	170	ремонт крыши, ремонт инженерной системы холодного водоснабжения, ремонт инженерной системы горячего водоснабжения, ремонт инженерной системы водоотведения, ремонт инженерной системы теплоснабжения, ремонт инженерной системы электроснабжения, ремонт фасада
284	г. Димитровград, ул. Королёва, 8Б	37	80	40	50	0	0	0	98,33	25	94,14	15	170	ремонт крыши, ремонт инженерной системы холодного водоснабжения, ремонт инженерной системы горячего водоснабжения, ремонт инженерной системы водоотведения, ремонт инженерной системы теплоснабжения, ремонт инженерной системы электроснабжения, ремонт фасада

285	г. Ульяновск, ул. Врача Михайлова, 56	36	80	48	50	0	0	0	95,83	25	94,77	15	170	ремонт крыши, ремонт инженерной системы холодного водоснабжения, ремонт инженерной системы горячего водоснабжения, ремонт или замена лифтового оборудования, ремонт инженерной системы теплоснабжения, ремонт инженерной системы водоотведения, ремонт инженерной системы электроснабжения, ремонт фасада
286	г. Ульяновск, ул. Димитрова, 6	36	80	42	50	0	0	0	86,64	25	94,79	15	170	ремонт крыши, ремонт инженерной системы холодного водоснабжения, ремонт инженерной системы горячего водоснабжения, ремонт инженерной системы водоотведения, ремонт инженерной системы теплоснабжения, ремонт инженерной системы электроснабжения, ремонт фасада
287	Барышский р-н, р.п. Старотимошкино, ул. Микрорайон, 13	36	80	44	50	0	0	0	97,5	25	94,78	15	170	ремонт крыши, ремонт инженерной системы холодного водоснабжения, ремонт инженерной системы теплоснабжения, ремонт инженерной системы электроснабжения, ремонт фасада
288	Мелекесский р-н, пос. Новоселки, ул. Гагарина, 17	36	80	40	50	0	0	0	96,1	25	90,33	15	170	ремонт крыши, ремонт инженерной системы холодного водоснабжения, ремонт инженерной системы горячего водоснабжения, ремонт инженерной системы водоотведения, ремонт инженерной системы теплоснабжения, ремонт инженерной системы электроснабжения, ремонт фасада
289	г. Новоульяновск, ул. Ульяновская, 18б	35	80	50	50	0	0	0	91,93	25	94,46	15	170	ремонт крыши, ремонт инженерной системы холодного водоснабжения, ремонт инженерной системы водоотведения, ремонт инженерной системы теплоснабжения, ремонт инженерной системы электроснабжения, ремонт фасада
290	Барышский р-н, р.п. им. В.И.Ленина, ул. Молодёжная, 11	35	80	46	50	0	0	0	97,5	25	91,96	15	170	ремонт крыши, ремонт инженерной системы холодного водоснабжения, ремонт инженерной системы водоотведения, ремонт инженерной системы теплоснабжения, ремонт инженерной системы электроснабжения, ремонт фасада
291	Барышский р-н, р.п. им. В.И.Ленина, ул. Молодёжная, 2А	34	80	45	50	0	0	0	96,94	25	93,78	15	170	ремонт крыши, ремонт инженерной системы холодного водоснабжения, ремонт инженерной системы водоотведения, ремонт инженерной системы теплоснабжения, ремонт инженерной системы электроснабжения, ремонт фасада
292	Барышский р-н, р.п. Измайлово, пер. Садовый, 12	34	80	45	50	0	0	0	98,05	25	93,49	15	170	ремонт крыши, ремонт инженерной системы холодного водоснабжения, ремонт инженерной системы электроснабжения, ремонт фасада
293	г. Новоульяновск, с. Криуши, ул. Затон, 44	34	80	43	50	0	0	0	85,81	25	93,17	15	170	ремонт крыши, ремонт инженерной системы холодного водоснабжения, ремонт инженерной системы водоотведения, ремонт инженерной системы теплоснабжения, ремонт инженерной системы электроснабжения, ремонт фасада
294	Барышский р-н, г. Барыш, ул. Чапаева, 67	34	80	40	50	0	0	0	94,99	25	94,55	15	170	ремонт крыши, ремонт инженерной системы холодного водоснабжения, ремонт инженерной системы водоотведения, ремонт инженерной системы электроснабжения, ремонт фасада
295	г. Димитровград, ул. Октябрьская, 76	32	80	50	50	0	0	0	94,34	25	91,14	15	170	ремонт крыши, ремонт инженерной системы холодного водоснабжения, ремонт инженерной системы горячего водоснабжения, ремонт инженерной системы водоотведения, ремонт инженерной системы теплоснабжения, ремонт инженерной системы электроснабжения, ремонт фасада
296	Цильнинский р-н, с. Большое Нагаткино, ул. Садовая, 18Б	32	80	45	50	0	0	0	97,5	25	94,62	15	170	ремонт крыши, ремонт инженерной системы холодного водоснабжения, ремонт инженерной системы электроснабжения, ремонт инженерной системы водоотведения, ремонт инженерной системы теплоснабжения, ремонт фасада
297	Цильнинский р-н, с. Большое Нагаткино, ул. Садовая, 22А	32	80	43	50	0	0	0	95,27	25	92,01	15	170	ремонт крыши, ремонт инженерной системы холодного водоснабжения, ремонт инженерной системы электроснабжения, ремонт инженерной системы водоотведения, ремонт инженерной системы теплоснабжения, ремонт фасада
298	Карсунский р-н, р.п. Языково, ул. Ульянова, 12	32	80	41	50	0	0	0	90,26	25	94,27	15	170	ремонт крыши, ремонт инженерной системы холодного водоснабжения, ремонт инженерной системы водоотведения, ремонт инженерной системы теплоснабжения, ремонт инженерной системы электроснабжения, ремонт фасада
299	Барышский р-н, р.п. Измайлово, пер. Садовый, 16	31	80	45	50	0	0	0	97,77	25	93,88	15	170	ремонт крыши, ремонт инженерной системы холодного водоснабжения, ремонт инженерной системы водоотведения, ремонт инженерной системы электроснабжения, ремонт фасада
300	г. Новоульяновск, ул. Комсомольская, 3	32	80	41	50	0	0	0	90,54	25	93,67	15	170	ремонт крыши, ремонт инженерной системы холодного водоснабжения, ремонт инженерной системы горячего водоснабжения, ремонт инженерной системы водоотведения, ремонт инженерной системы теплоснабжения, ремонт инженерной системы электроснабжения, ремонт фасада
301	г. Новоульяновск, ул. Волжская, 35	31	80	41	50	0	0	0	87,76	25	94,58	15	170	ремонт крыши, ремонт инженерной системы холодного водоснабжения, ремонт инженерной системы горячего водоснабжения, ремонт инженерной системы водоотведения, ремонт инженерной системы теплоснабжения, ремонт инженерной системы электроснабжения, ремонт фасада
302	г. Новоульяновск, ул. Волжская, 35а	31	80	41	50	0	0	0	87,2	25	94,24	15	170	ремонт крыши, ремонт инженерной системы холодного водоснабжения, ремонт инженерной системы горячего водоснабжения, ремонт инженерной системы водоотведения, ремонт инженерной системы теплоснабжения, ремонт инженерной системы электроснабжения, ремонт фасада
303	Мелекесский р-н, р.п. Мулловка, ул. Пушкина, 9	31	80	40	50	0	0	0	98,61	25	92,27	15	170	ремонт инженерной системы холодного водоснабжения, ремонт инженерной системы водоотведения, ремонт инженерной системы теплоснабжения, ремонт инженерной системы электроснабжения, ремонт фасада
304	г. Димитровград, ул. Тореза, 3	47	80	45	50	0	0	0	94,3	25	90	15	170	ремонт крыши, ремонт инженерной системы холодного водоснабжения, ремонт инженерной системы горячего водоснабжения, ремонт инженерной системы водоотведения, ремонт инженерной системы теплоснабжения, ремонт инженерной системы электроснабжения, ремонт фасада
305	Вешкаймский р-н, пос. Залесный, ул. Советская, 13	54	100	39	30	0	0	0	93,6	25	94,64	15	170	ремонт крыши, ремонт инженерной системы электроснабжения, ремонт фасада
306	г. Ульяновск, ул. Балтийская, 4	67	100	60	50	0	0	0	60,39	0	94,95	15	165	ремонт крыши, ремонт инженерной системы холодного водоснабжения, ремонт инженерной системы водоотведения, ремонт инженерной системы теплоснабжения, ремонт инженерной системы электроснабжения, ремонт фасада
307	г. Ульяновск, ул. Балтийская, 5	66	100	50	50	0	0	0	60,39	0	94,83	15	165	ремонт крыши, ремонт инженерной системы холодного водоснабжения, ремонт инженерной системы водоотведения, ремонт инженерной системы теплоснабжения, ремонт инженерной системы электроснабжения, ремонт фасада
308	г. Ульяновск, ул. Балтийская, 11	61	100	50	50	0	0	0	60,39	0	93,95	15	165	ремонт крыши, ремонт инженерной системы холодного водоснабжения, ремонт инженерной системы водоотведения, ремонт инженерной системы теплоснабжения, ремонт инженерной системы электроснабжения, ремонт фасада
309	Николаевский р-н, с. Канадей, ул. Заводская, 93	57	100	45	50	0	0	0	47,68	0	92	15	165	ремонт крыши, ремонт фасада, ремонт встроенно-пристроенных помещений, ремонт фундамента, ремонт инженерной системы холодного водоснабжения, ремонт инженерной системы водоотведения, ремонт инженерной системы электроснабжения
310	Николаевский р-н, пос. Клин, ул. Советская, 2	52	100	42	50	0	0	0	44,15	0	92	15	165	ремонт крыши, ремонт фасада, ремонт встроенно-пристроенных помещений, ремонт фундамента, ремонт инженерной системы холодного водоснабжения, ремонт инженерной системы водоотведения, ремонт инженерной системы электроснабжения
311	Николаевский р-н, с. Канадей, ул. Совхозная, 36	51	100	40	50	0	0	0	49,6	0	92	15	165	ремонт крыши, ремонт фасада, ремонт встроенно-пристроенных помещений, ремонт фундамента, ремонт инженерной системы холодного водоснабжения, ремонт инженерной системы водоотведения, ремонт инженерной системы электроснабжения
312	Новоспасский р-н, р.п. Новоспасское, ул. Гагарина, 70	49	80	16	10	0	0	0	93,32	25	100	50	165	ремонт крыши, ремонт инженерной системы холодного водоснабжения, ремонт инженерной системы водоотведения, ремонт инженерной системы электроснабжения, ремонт фасада
313	г. Ульяновск, пос. Пригородный, ул. Фасадная, 21	48	80	6	10	0	0	0	89,42	25	100	50	165	ремонт крыши, ремонт инженерной системы холодного водоснабжения, ремонт инженерной системы водоотведения, ремонт инженерной системы электроснабжения, ремонт фасада
314	г. Димитровград, ул. Свирская, 6	46	80	17	10	0	0	0	96,94	25	98,95	50	165	ремонт крыши, ремонт инженерной системы холодного водоснабжения, ремонт инженерной системы горячего водоснабжения, ремонт инженерной системы водоотведения, ремонт инженерной системы теплоснабжения, ремонт инженерной системы электроснабжения, ремонт фасада
315	Майнский р-н, р.п. Игнатовка, ул. Транспортная, 16	45	80	20	10	0	0	0	98,33	25	100	50	165	ремонт крыши, ремонт инженерной системы холодного водоснабжения, ремонт инженерной системы водоотведения, ремонт инженерной системы теплоснабжения, ремонт инженерной системы электроснабжения, ремонт фасада
316	г. Ульяновск, ул. Робеспьера, 70	45	80	20	10	0	0	0	95,27	25	100	50	165	ремонт крыши, ремонт инженерной системы холодного водоснабжения, ремонт инженерной системы водоотведения, ремонт инженерной системы теплоснабжения, ремонт инженерной системы электроснабжения, ремонт фасада
317	Чердаклинский р-н, пос. Октябрьский, ул. Ульяновская, 4	45	80	20	10	0	0	0	92,49	25	100	50	165	ремонт крыши, ремонт инженерной системы холодного водоснабжения, ремонт инженерной системы электроснабжения, ремонт инженерной системы водоотведения, ремонт инженерной системы теплоснабжения, ремонт фасада
318	г. Ульяновск, ул. Кадьяна, 11	45	80	20	10	0	0	0	86,55	25	98,31	50	165	ремонт крыши, ремонт инженерной системы холодного водоснабжения, ремонт инженерной системы водоотведения, ремонт инженерной системы теплоснабжения, ремонт инженерной системы электроснабжения, ремонт фасада
319	Новомалыклинский р-н, с. Новочеремшанск, ул. Садовая, 1	44	80	20	10	0	0	0	95,27	25	99,3	50	165	ремонт крыши, ремонт инженерной системы холодного водоснабжения, ремонт инженерной системы водоотведения, ремонт инженерной системы теплоснабжения, ремонт инженерной системы электроснабжения, ремонт фасада
320	г. Ульяновск, ул. Ефремова, 63	44	80	20	10	0	0	0	98,89	25	96,92	50	165	ремонт крыши, ремонт инженерной системы холодного водоснабжения, ремонт инженерной системы горячего водоснабжения, ремонт инженерной системы водоотведения, ремонт инженерной системы теплоснабжения, ремонт инженерной системы электроснабжения, ремонт фасада
321	г. Ульяновск, ул. Ефремова, 67	43	80	30	30	67	30	0	92,67	25	0	0	165	ремонт крыши, ремонт инженерной системы холодного водоснабжения, ремонт инженерной системы горячего водоснабжения, ремонт инженерной системы водоотведения, ремонт инженерной системы теплоснабжения, ремонт инженерной системы электроснабжения, ремонт фасада
322	Ульяновский р-н, р.п. Ишеевка, ул. Гагарина, 1	43	80	20	10	0	0	0	86,92	25	99,14	50	165	ремонт крыши, ремонт инженерной системы холодного водоснабжения, ремонт инженерной системы электроснабжения, ремонт инженерной системы водоотведения, ремонт инженерной системы теплоснабжения, ремонт фасада
323	г. Димитровград, ул. Курчатова, 14	43	80	15	10	0	0	0	96,01	25	98,51	50	165	ремонт крыши, ремонт инженерной системы холодного водоснабжения, ремонт инженерной системы горячего водоснабжения, ремонт инженерной системы водоотведения, ремонт инженерной системы теплоснабжения, ремонт инженерной системы электроснабжения, ремонт фасада
324	Сенгилеевский р-н, г. Сенгилей, ул. Октябрьская, 34Б	43	80	10	10	0	0	0	98,61	25	99,15	50	165	ремонт крыши, ремонт инженерной системы теплоснабжения, ремонт инженерной системы электроснабжения, ремонт фасада
325	г. Ульяновск, ул. Кольцевая, 20	42	80	20	10	0	0	0	93,04	25	100	50	165	ремонт крыши, ремонт инженерной системы холодного водоснабжения, ремонт инженерной системы горячего водоснабжения, ремонт или замена лифтового оборудования, ремонт инженерной системы теплоснабжения, ремонт инженерной системы водоотведения, ремонт инженерной системы электроснабжения, ремонт фасада

326	Николаевский р-н, р.п. Николаевка, ул. Ульянова, 18	42	80	20	10	0	0	0	88,31	25	99,74	50	165	ремонт крыши, ремонт инженерной системы холодного водоснабжения, ремонт инженерной системы водоотведения, ремонт инженерной системы электроснабжения, ремонт фасада
327	г. Ульяновск, ул. Рябикова, 88	42	80	19	10	0	0	0	97,5	25	96	50	165	ремонт крыши, ремонт инженерной системы холодного водоснабжения, ремонт инженерной системы горячего водоснабжения, ремонт инженерной системы водоотведения, ремонт инженерной системы теплоснабжения, ремонт инженерной системы электроснабжения, ремонт фасада
328	Майнский р-н, р.п. Игнатовка, ул. Транспортная, 20	41	80	20	10	0	0	0	98,89	25	100	50	165	ремонт крыши, ремонт инженерной системы холодного водоснабжения, ремонт инженерной системы водоотведения, ремонт инженерной системы теплоснабжения, ремонт инженерной системы электроснабжения, ремонт фасада
329	Ульяновский р-н, с. Тетюшское, ул. Юбилейная, 26	42	80	16	10	0	0	0	92,21	25	100	50	165	ремонт крыши, ремонт инженерной системы холодного водоснабжения, ремонт инженерной системы электроснабжения, ремонт инженерной системы водоотведения, ремонт фасада
330	Тереньгульский р-н, р.п. Теренька, ул. Комарова, 8	41	80	20	10	0	0	0	99,17	25	100	50	165	ремонт крыши, ремонт инженерной системы холодного водоснабжения, ремонт инженерной системы электроснабжения, ремонт инженерной системы водоотведения, ремонт инженерной системы теплоснабжения, ремонт фасада
331	Ульяновский р-н, р.п. Ишеевка, ул. Гагарина, 2	41	80	20	10	0	0	0	88,31	25	100	50	165	ремонт крыши, ремонт инженерной системы холодного водоснабжения, ремонт инженерной системы электроснабжения, ремонт инженерной системы водоотведения, ремонт инженерной системы теплоснабжения, ремонт фасада
332	г. Ульяновск, ул. Камышинская, 22	41	80	8	10	0	0	0	92,21	25	100	50	165	ремонт крыши, ремонт фасада, ремонт инженерной системы холодного водоснабжения, ремонт инженерной системы горячего водоснабжения, ремонт системы дымоудаления и (или) противопожарной автоматики, ремонт или замена лифтового оборудования, ремонт инженерной системы водоотведения, ремонт инженерной системы теплоснабжения, ремонт инженерной системы электроснабжения
333	Сенгилеевский р-н, г. Сенгилей, ул. Октябрьская, 38А	41	80	8	10	0	0	0	98,61	25	100	50	165	ремонт крыши, ремонт инженерной системы теплоснабжения, ремонт инженерной системы электроснабжения, ремонт фасада
334	г. Ульяновск, ул. Краснопролетарская, 10	41	80	1	10	0	0	0	89,42	25	100	50	165	ремонт крыши, ремонт инженерной системы холодного водоснабжения, ремонт инженерной системы водоотведения, ремонт инженерной системы теплоснабжения, ремонт инженерной системы электроснабжения, ремонт фасада
335	г. Ульяновск, ул. Пушкинская, 4	40	80	20	10	0	0	0	96,66	25	100	50	165	ремонт крыши, ремонт инженерной системы холодного водоснабжения, ремонт инженерной системы горячего водоснабжения, ремонт инженерной системы водоотведения, ремонт инженерной системы теплоснабжения, ремонт инженерной системы электроснабжения, ремонт фасада
336	Тереньгульский р-н, р.п. Теренька, ул. Комарова, 9	40	80	20	10	0	0	0	93,32	25	100	50	165	ремонт крыши, ремонт инженерной системы холодного водоснабжения, ремонт инженерной системы электроснабжения, ремонт инженерной системы водоотведения, ремонт инженерной системы теплоснабжения, ремонт фасада
337	Николаевский р-н, р.п. Николаевка, ул. Ульянова, 13	40	80	20	10	0	0	0	87,76	25	99,13	50	165	ремонт крыши, ремонт инженерной системы холодного водоснабжения, ремонт инженерной системы водоотведения, ремонт инженерной системы электроснабжения, ремонт фасада
338	Ульяновский р-н, р.п. Ишеевка, ул. Кирова, 15	40	80	19	10	0	0	0	98,05	25	100	50	165	ремонт инженерной системы холодного водоснабжения, ремонт инженерной системы электроснабжения, ремонт инженерной системы водоотведения, ремонт инженерной системы теплоснабжения, ремонт фасада
339	г. Ульяновск, ул. Ефремова, 115	40	80	19	10	0	0	0	94,99	25	96,78	50	165	ремонт крыши, ремонт инженерной системы холодного водоснабжения, ремонт инженерной системы горячего водоснабжения, ремонт инженерной системы водоотведения, ремонт инженерной системы теплоснабжения, ремонт инженерной системы электроснабжения, ремонт фасада
340	г. Ульяновск, пос. Пригородный, ул. Фасадная, 29	39	80	20	10	0	0	0	91,09	25	98,89	50	165	ремонт крыши, ремонт инженерной системы холодного водоснабжения, ремонт инженерной системы водоотведения, ремонт инженерной системы электроснабжения, ремонт фасада
341	Николаевский р-н, р.п. Николаевка, ул. Гагарина, 37	39	80	10	10	0	0	0	94,16	25	100	50	165	ремонт крыши, ремонт фасада, ремонт инженерной системы электроснабжения
342	г. Ульяновск, пр-т Гая, 37	39	80	18	10	0	0	0	93,88	25	100	50	165	ремонт крыши, ремонт инженерной системы холодного водоснабжения, ремонт инженерной системы водоотведения, ремонт инженерной системы теплоснабжения, ремонт инженерной системы электроснабжения, ремонт фасада, ремонт или замена лифтового оборудования
343	Николаевский р-н, р.п. Николаевка, ул. Новая, 23	39	80	7	10	0	0	0	96,66	25	100	50	165	ремонт крыши, ремонт инженерной системы холодного водоснабжения, ремонт инженерной системы электроснабжения, ремонт фасада
344	Инзенский р-н, г. Инза, ул. Николаева, 2Б	38	80	20	10	0	0	0	95,55	25	99,38	50	165	ремонт крыши, ремонт инженерной системы холодного водоснабжения, ремонт инженерной системы водоотведения, ремонт инженерной системы теплоснабжения, ремонт инженерной системы электроснабжения, ремонт фасада
345	Майнский р-н, р.п. Игнатовка, ул. Транспортная, 17	38	80	20	10	0	0	0	98,89	25	99,11	50	165	ремонт крыши, ремонт инженерной системы холодного водоснабжения, ремонт инженерной системы водоотведения, ремонт инженерной системы теплоснабжения, ремонт инженерной системы электроснабжения, ремонт фасада
346	г. Ульяновск, пр-д Героя России Аверьянова, 14	38	80	20	10	0	0	0	94,43	25	96,62	50	165	ремонт крыши, ремонт инженерной системы холодного водоснабжения, ремонт инженерной системы горячего водоснабжения, ремонт инженерной системы водоотведения, ремонт инженерной системы теплоснабжения, ремонт инженерной системы электроснабжения, ремонт фасада
347	г. Ульяновск, ул. Краснопролетарская, 21	38	80	19	10	0	0	0	90,82	25	100	50	165	ремонт крыши, ремонт инженерной системы холодного водоснабжения, ремонт инженерной системы горячего водоснабжения, ремонт инженерной системы водоотведения, ремонт инженерной системы теплоснабжения, ремонт инженерной системы электроснабжения, ремонт фасада
348	г. Ульяновск, ул. Краснопролетарская, 19	38	80	19	10	0	0	0	96,1	25	99,43	50	165	ремонт крыши, ремонт инженерной системы холодного водоснабжения, ремонт инженерной системы горячего водоснабжения, ремонт инженерной системы водоотведения, ремонт инженерной системы теплоснабжения, ремонт инженерной системы электроснабжения, ремонт фасада
349	г. Ульяновск, ул. Металлистов, 21	38	80	18	10	0	0	0	86,92	25	100	50	165	ремонт крыши, ремонт инженерной системы холодного водоснабжения, ремонт инженерной системы горячего водоснабжения, ремонт инженерной системы водоотведения, ремонт инженерной системы теплоснабжения, ремонт инженерной системы электроснабжения, ремонт фасада
350	Ульяновский р-н, д. Салмановка, ул. Советская, 1	38	80	17	10	0	0	0	86,09	25	100	50	165	ремонт крыши, ремонт инженерной системы холодного водоснабжения, ремонт инженерной системы электроснабжения, ремонт инженерной системы водоотведения, ремонт фасада
351	г. Ульяновск, ул. Артёма, 41	38	80	16	10	0	0	0	96,1	25	98,77	50	165	ремонт крыши, ремонт инженерной системы холодного водоснабжения, ремонт инженерной системы горячего водоснабжения, ремонт инженерной системы водоотведения, ремонт инженерной системы теплоснабжения, ремонт инженерной системы электроснабжения, ремонт фасада
352	г. Димитровград, ул. Королёва, 6А	38	80	13	10	0	0	0	98,05	25	99,92	50	165	ремонт крыши, ремонт инженерной системы теплоснабжения, ремонт инженерной системы электроснабжения, ремонт фасада
353	г. Ульяновск, пр-т Гая, 57/2	38	80	13	10	0	0	0	95,55	25	96,51	50	165	ремонт крыши, ремонт инженерной системы холодного водоснабжения, ремонт инженерной системы горячего водоснабжения, ремонт инженерной системы водоотведения, ремонт инженерной системы теплоснабжения, ремонт инженерной системы электроснабжения, ремонт фасада, ремонт или замена лифтового оборудования
354	г. Ульяновск, ул. Краснопролетарская, 15	38	80	1	10	0	0	0	89,7	25	99,28	50	165	ремонт крыши, ремонт инженерной системы холодного водоснабжения, ремонт инженерной системы горячего водоснабжения, ремонт или замена лифтового оборудования, ремонт фасада, ремонт инженерной системы водоотведения, ремонт инженерной системы теплоснабжения, ремонт инженерной системы электроснабжения
355	г. Ульяновск, ул. Аблукова, 87	37	80	20	10	0	0	0	93,6	25	96,53	50	165	ремонт крыши, ремонт инженерной системы холодного водоснабжения, ремонт инженерной системы горячего водоснабжения, ремонт инженерной системы водоотведения, ремонт инженерной системы теплоснабжения, ремонт инженерной системы электроснабжения, ремонт фасада
356	г. Ульяновск, ул. Карсунская, 1	37	80	20	10	0	0	0	95,27	25	100	50	165	ремонт крыши, ремонт инженерной системы холодного водоснабжения, ремонт инженерной системы горячего водоснабжения, ремонт инженерной системы водоотведения, ремонт инженерной системы теплоснабжения, ремонт инженерной системы электроснабжения, ремонт фасада
357	г. Ульяновск, ул. Кузоватовская, 34	37	80	19	10	0	0	0	91,93	25	100	50	165	ремонт крыши, ремонт инженерной системы холодного водоснабжения, ремонт инженерной системы горячего водоснабжения, ремонт инженерной системы водоотведения, ремонт инженерной системы теплоснабжения, ремонт инженерной системы электроснабжения, ремонт фасада
358	г. Ульяновск, ул. Артёма, 17	37	80	19	10	0	0	0	91,65	25	100	50	165	ремонт крыши, ремонт инженерной системы холодного водоснабжения, ремонт инженерной системы горячего водоснабжения, ремонт инженерной системы водоотведения, ремонт инженерной системы теплоснабжения, ремонт инженерной системы электроснабжения, ремонт фасада
359	г. Ульяновск, ул. Аблукова, 83	37	80	19	10	0	0	0	98,33	25	97,79	50	165	ремонт крыши, ремонт инженерной системы холодного водоснабжения, ремонт инженерной системы горячего водоснабжения, ремонт инженерной системы водоотведения, ремонт инженерной системы теплоснабжения, ремонт инженерной системы электроснабжения, ремонт фасада
360	Тереньгульский р-н, р.п. Теренька, ул. Спирина, 9	37	80	18	10	0	0	0	91,37	25	95,01	50	165	ремонт крыши, ремонт инженерной системы холодного водоснабжения, ремонт инженерной системы электроснабжения, ремонт инженерной системы водоотведения, ремонт фасада
361	г. Ульяновск, с. Баратаевка, ул. Герасимова, 5	37	80	17	10	0	0	0	87,66	25	100	50	165	ремонт крыши, ремонт инженерной системы холодного водоснабжения, ремонт инженерной системы электроснабжения, ремонт инженерной системы водоотведения, ремонт инженерной системы теплоснабжения, ремонт фасада
362	Ульяновский р-н, р.п. Ишеевка, ул. Гагарина, 10	37	80	17	10	0	0	0	88,59	25	100	50	165	ремонт крыши, ремонт инженерной системы холодного водоснабжения, ремонт инженерной системы электроснабжения, ремонт инженерной системы водоотведения, ремонт инженерной системы теплоснабжения, ремонт фасада
363	Карсунский р-н, р.п. Карсун, ул. Маяковского, 41	37	80	15	10	0	0	0	91,93	25	100	50	165	ремонт крыши, ремонт инженерной системы холодного водоснабжения, ремонт инженерной системы водоотведения, ремонт инженерной системы теплоснабжения, ремонт инженерной системы электроснабжения
364	Ульяновский р-н, с. Тетюшское, ул. Юбилейная, 16	37	80	13	10	0	0	0	89,7	25	100	50	165	ремонт инженерной системы холодного водоснабжения, ремонт инженерной системы электроснабжения, ремонт инженерной системы водоотведения, ремонт фасада

365	г. Ульяновск, ул. Аблукова, 63	36	80	20	10	0	0	0	97,22	25	100	50	165	ремонт крыши, ремонт инженерной системы холодного водоснабжения, ремонт инженерной системы горячего водоснабжения, ремонт инженерной системы водоотведения, ремонт инженерной системы теплоснабжения, ремонт инженерной системы электроснабжения, ремонт фасада
366	Николаевский р-н, р.п. Николаевка, ул. Коммунальная, 36	36	80	20	10	0	0	0	94,16	25	100	50	165	ремонт крыши, ремонт инженерной системы холодного водоснабжения, ремонт инженерной системы водоотведения, ремонт инженерной системы электроснабжения, ремонт фасада
367	Ульяновский р-н, р.п. Ишеевка, ул. Кирова, 14	36	80	20	10	0	0	0	96,66	25	98,12	50	165	ремонт крыши, ремонт инженерной системы холодного водоснабжения, ремонт инженерной системы электроснабжения, ремонт инженерной системы водоотведения, ремонт инженерной системы теплоснабжения, ремонт фасада
368	г. Ульяновск, ул. Гагарина, 23	36	80	18	10	0	0	0	94,71	25	100	50	165	ремонт инженерной системы холодного водоснабжения, ремонт инженерной системы горячего водоснабжения, ремонт инженерной системы водоотведения, ремонт инженерной системы теплоснабжения, ремонт инженерной системы электроснабжения, ремонт фасада
369	Николаевский р-н, р.п. Николаевка, ул. Коммунальная, 40	36	80	20	10	0	0	0	93,04	25	97,89	50	165	ремонт крыши, ремонт инженерной системы холодного водоснабжения, ремонт инженерной системы водоотведения, ремонт инженерной системы электроснабжения, ремонт фасада
370	Ульяновский р-н, р.п. Ишеевка, ул. Кирова, 11	36	80	18	10	0	0	0	96,38	25	100	50	165	ремонт крыши, ремонт инженерной системы холодного водоснабжения, ремонт инженерной системы электроснабжения, ремонт инженерной системы водоотведения, ремонт инженерной системы теплоснабжения, ремонт фасада
371	Тереньгульский р-н, р.п. Тереньга, ул. Евстифеева, 68	36	80	18	10	0	0	0	93,32	25	100	50	165	ремонт крыши, ремонт инженерной системы холодного водоснабжения, ремонт инженерной системы электроснабжения, ремонт фасада
372	Ульяновский р-н, р.п. Ишеевка, ул. Гимова, 29	36	80	16	10	0	0	0	85,25	25	100	50	165	ремонт крыши, ремонт инженерной системы холодного водоснабжения, ремонт инженерной системы электроснабжения, ремонт инженерной системы водоотведения, ремонт инженерной системы теплоснабжения, ремонт фасада
373	г. Ульяновск, пр-т Созидателей, 44	35	80	20,79	10	0	0	0	97,22	25	100	50	165	ремонт крыши, ремонт инженерной системы холодного водоснабжения, ремонт инженерной системы горячего водоснабжения, ремонт инженерной системы водоотведения, ремонт инженерной системы теплоснабжения, ремонт инженерной системы электроснабжения, ремонт фасада, ремонт или замена лифтового оборудования
374	Николаевский р-н, р.п. Николаевка, ул. Ульянова, 12	35	80	20	10	0	0	0	92,76	25	100	50	165	ремонт крыши, ремонт инженерной системы холодного водоснабжения, ремонт инженерной системы электроснабжения, ремонт фасада
375	Ульяновский р-н, р.п. Ишеевка, ул. Гагарина, 8	35	80	20	10	0	0	0	85,81	25	96,23	50	165	ремонт крыши, ремонт инженерной системы холодного водоснабжения, ремонт инженерной системы электроснабжения, ремонт инженерной системы водоотведения, ремонт инженерной системы теплоснабжения, ремонт фасада
376	Ульяновский р-н, р.п. Ишеевка, ул. Кирова, 22	35	80	17	10	0	0	0	94,43	25	100	50	165	ремонт крыши, ремонт инженерной системы холодного водоснабжения, ремонт инженерной системы электроснабжения, ремонт инженерной системы водоотведения, ремонт инженерной системы теплоснабжения, ремонт фасада
377	Ульяновский р-н, р.п. Ишеевка, ул. Гимова, 31	35	80	17	10	0	0	0	85,53	25	100	50	165	ремонт крыши, ремонт инженерной системы холодного водоснабжения, ремонт инженерной системы электроснабжения, ремонт инженерной системы водоотведения, ремонт инженерной системы теплоснабжения, ремонт фасада
378	Ульяновский р-н, р.п. Ишеевка, ул. Кирова, 19	35	80	17	10	0	0	0	94,99	25	100	50	165	ремонт крыши, ремонт инженерной системы холодного водоснабжения, ремонт инженерной системы электроснабжения, ремонт инженерной системы водоотведения, ремонт инженерной системы теплоснабжения, ремонт фасада
379	Ульяновский р-н, р.п. Ишеевка, ул. Новокомбинатовская, 1	35	80	17	10	0	0	0	93,04	25	99,98	50	165	ремонт крыши, ремонт инженерной системы холодного водоснабжения, ремонт инженерной системы электроснабжения, ремонт инженерной системы водоотведения, ремонт инженерной системы теплоснабжения, ремонт фасада, ремонт или замена лифтового оборудования
380	Тереньгульский р-н, р.п. Тереньга, ул. Строителей, 10	35	80	17	10	0	0	0	92,21	25	99,44	50	165	ремонт крыши, ремонт инженерной системы холодного водоснабжения, ремонт инженерной системы электроснабжения, ремонт инженерной системы водоотведения, ремонт инженерной системы теплоснабжения, ремонт фасада
381	г. Ульяновск, Московское шоссе, 102	35	80	15	10	0	0	0	92,21	25	98,25	50	165	ремонт крыши, ремонт инженерной системы холодного водоснабжения, ремонт инженерной системы горячего водоснабжения, ремонт системы дымоудаления и (или) противопожарной автоматики, ремонт инженерной системы водоотведения, ремонт или замена лифтового оборудования, ремонт инженерной системы теплоснабжения, ремонт инженерной системы электроснабжения
382	Инзенский р-н, г. Инза, ул. Малиновского, 23	35	80	15	10	0	0	0	95,83	25	100	50	165	ремонт крыши, ремонт инженерной системы холодного водоснабжения, ремонт инженерной системы водоотведения, ремонт инженерной системы теплоснабжения, ремонт инженерной системы электроснабжения, ремонт фасада
383	г. Ульяновск, пр-т Созидателей, 60	35	80	14,14	10	0	0	0	97,22	25	96,63	50	165	ремонт крыши, ремонт инженерной системы холодного водоснабжения, ремонт инженерной системы горячего водоснабжения, ремонт инженерной системы водоотведения, ремонт инженерной системы теплоснабжения, ремонт инженерной системы электроснабжения, ремонт фасада, установка узлов управления и регулирования потребления тепловой энергии и горячего водоснабжения
384	г. Ульяновск, б-р Новосондецкий, 5	34	80	20,6	10	0	0	0	97,77	25	98,78	50	165	ремонт крыши, ремонт инженерной системы холодного водоснабжения, ремонт инженерной системы горячего водоснабжения, ремонт инженерной системы водоотведения, ремонт инженерной системы теплоснабжения, ремонт инженерной системы электроснабжения, ремонт фасада, ремонт или замена лифтового оборудования
385	г. Ульяновск, ул. Кирова, 36	34	80	17	10	0	0	0	96,1	25	100	50	165	ремонт крыши, ремонт инженерной системы холодного водоснабжения, ремонт инженерной системы горячего водоснабжения, ремонт инженерной системы водоотведения, ремонт инженерной системы теплоснабжения, ремонт инженерной системы электроснабжения, ремонт фасада
386	г. Ульяновск, ул. Кирова, 26	34	80	17	10	0	0	0	97,77	25	100	50	165	ремонт крыши, ремонт инженерной системы холодного водоснабжения, ремонт инженерной системы горячего водоснабжения, ремонт инженерной системы водоотведения, ремонт инженерной системы теплоснабжения, ремонт инженерной системы электроснабжения, ремонт фасада
387	Тереньгульский р-н, р.п. Тереньга, ул. Молодёжная, 6	34	80	17	10	0	0	0	98,33	25	100	50	165	ремонт крыши, ремонт инженерной системы холодного водоснабжения, ремонт инженерной системы электроснабжения, ремонт инженерной системы водоотведения, ремонт инженерной системы теплоснабжения, ремонт фасада
388	Ульяновский р-н, р.п. Ишеевка, ул. Новокомбинатовская, 2А	34	80	17	10	0	0	0	97,5	25	100	50	165	ремонт крыши, ремонт инженерной системы холодного водоснабжения, ремонт инженерной системы электроснабжения, ремонт инженерной системы водоотведения, ремонт фасада
389	Тереньгульский р-н, р.п. Тереньга, ул. Строителей, 1	34	80	17	10	0	0	0	96,94	25	96,59	50	165	ремонт крыши, ремонт инженерной системы холодного водоснабжения, ремонт инженерной системы электроснабжения, ремонт инженерной системы водоотведения, ремонт инженерной системы теплоснабжения, ремонт фасада
390	г. Ульяновск, б-р Фестивальный, 13	34	80	16	10	0	0	0	88,59	25	99,5	50	165	ремонт крыши, ремонт инженерной системы холодного водоснабжения, ремонт инженерной системы горячего водоснабжения, ремонт инженерной системы водоотведения, ремонт инженерной системы теплоснабжения, ремонт инженерной системы электроснабжения, ремонт фасада, ремонт или замена лифтового оборудования
391	г. Ульяновск, ул. 40-летия Победы, 8	34	80	14,23	10	0	0	0	98,89	25	98,2	50	165	ремонт крыши, ремонт инженерной системы холодного водоснабжения, ремонт инженерной системы горячего водоснабжения, ремонт инженерной системы водоотведения, ремонт инженерной системы теплоснабжения, ремонт инженерной системы электроснабжения, ремонт фасада, ремонт или замена лифтового оборудования
392	г. Ульяновск, ул. Кирова, 28	34	80	14	10	0	0	0	96,66	25	100	50	165	ремонт крыши, ремонт инженерной системы холодного водоснабжения, ремонт инженерной системы горячего водоснабжения, ремонт инженерной системы водоотведения, ремонт инженерной системы теплоснабжения, ремонт инженерной системы электроснабжения, ремонт фасада
393	г. Ульяновск, ул. Рябикова, 71	34	80	14	10	0	0	0	87,2	25	100	50	165	ремонт крыши, ремонт инженерной системы холодного водоснабжения, ремонт инженерной системы горячего водоснабжения, ремонт системы дымоудаления и (или) противопожарной автоматики, ремонт инженерной системы водоотведения, ремонт или замена лифтового оборудования, ремонт инженерной системы теплоснабжения, ремонт инженерной системы электроснабжения
394	Новоспасский р-н, р.п. Новоспасское, ул. Заводская, 29	34	80	11	10	0	0	0	94,43	25	100	50	165	ремонт крыши, ремонт инженерной системы холодного водоснабжения, ремонт инженерной системы водоотведения, ремонт инженерной системы электроснабжения, ремонт фасада
395	г. Ульяновск, ул. Ватутина, 58	34	80	13	10	0	0	0	93,6	25	100	50	165	ремонт крыши, ремонт инженерной системы холодного водоснабжения, ремонт инженерной системы горячего водоснабжения, ремонт инженерной системы водоотведения, ремонт инженерной системы теплоснабжения, ремонт инженерной системы электроснабжения, ремонт фасада
396	г. Ульяновск, пос. Пригородный, ул. Школьная, 1	34	80	7	10	0	0	0	94,43	25	100	50	165	ремонт крыши, ремонт инженерной системы холодного водоснабжения, ремонт инженерной системы водоотведения, ремонт инженерной системы электроснабжения, ремонт фасада
397	г. Ульяновск, пр-т Генерала Тюленева, 13	33	80	20,79	10	0	0	0	97,77	25	98,41	50	165	ремонт крыши, ремонт инженерной системы холодного водоснабжения, ремонт инженерной системы горячего водоснабжения, ремонт инженерной системы водоотведения, ремонт инженерной системы теплоснабжения, ремонт инженерной системы электроснабжения, ремонт фасада, ремонт или замена лифтового оборудования
398	г. Ульяновск, ул. 40-летия Победы, 16	33	80	20,16	10	0	0	0	98,33	25	96,95	50	165	ремонт крыши, ремонт инженерной системы холодного водоснабжения, ремонт инженерной системы горячего водоснабжения, ремонт инженерной системы водоотведения, ремонт инженерной системы теплоснабжения, ремонт инженерной системы электроснабжения, ремонт фасада, ремонт или замена лифтового оборудования
399	Карсунский р-н, р.п. Карсун, ул. Маяковского, 38	33	80	20	10	0	0	0	93,32	25	100	50	165	ремонт крыши, ремонт инженерной системы холодного водоснабжения, ремонт инженерной системы водоотведения, ремонт инженерной системы теплоснабжения, ремонт инженерной системы электроснабжения, ремонт фасада
400	г. Ульяновск, пр-т Созидателей, 46	33	80	19,53	10	0	0	0	96,94	25	97,7	50	165	ремонт крыши, ремонт инженерной системы холодного водоснабжения, ремонт инженерной системы горячего водоснабжения, ремонт инженерной системы водоотведения, ремонт инженерной системы теплоснабжения, ремонт инженерной системы электроснабжения, ремонт фасада
401	г. Ульяновск, ул. Кирова, 20	33	80	19	10	0	0	0	98,61	25	100	50	165	ремонт крыши, ремонт инженерной системы холодного водоснабжения, ремонт инженерной системы горячего водоснабжения, ремонт инженерной системы водоотведения, ремонт инженерной системы теплоснабжения, ремонт инженерной системы электроснабжения, ремонт фасада, ремонт или замена лифтового оборудования

402	г. Ульяновск, ул. Варейкиса, 4	33	80	19	10	0	0	0	97,5	25	99,91	50	165	ремонт крыши, ремонт инженерной системы холодного водоснабжения, ремонт инженерной системы горячего водоснабжения, ремонт инженерной системы водоотведения, ремонт инженерной системы теплоснабжения, ремонт инженерной системы электроснабжения, ремонт фасада, ремонт или замена лифтового оборудования
403	г. Ульяновск, ул. Радищева, 179А	33	80	19	10	0	0	0	87,76	25	99,72	50	165	ремонт крыши, ремонт инженерной системы холодного водоснабжения, ремонт инженерной системы водоотведения, ремонт инженерной системы теплоснабжения, ремонт инженерной системы электроснабжения, ремонт фасада
404	г. Ульяновск, ул. Рябикова, 61/37	33	80	19	10	0	0	0	90,26	25	97,59	50	165	ремонт крыши, ремонт инженерной системы холодного водоснабжения, ремонт инженерной системы горячего водоснабжения, ремонт инженерной системы водоотведения, ремонт инженерной системы теплоснабжения, ремонт инженерной системы электроснабжения, ремонт или замена лифтового оборудования, ремонт фасада
405	г. Ульяновск, пр-т Созидателей, 40	33	80	18,9	10	0	0	0	96,38	25	96,44	50	165	ремонт крыши, ремонт инженерной системы холодного водоснабжения, ремонт инженерной системы горячего водоснабжения, ремонт инженерной системы водоотведения, ремонт инженерной системы теплоснабжения, ремонт инженерной системы электроснабжения, ремонт фасада
406	г. Ульяновск, пр-д Заводской, 23	33	80	17	10	0	0	0	86,09	25	100	50	165	ремонт крыши, ремонт инженерной системы холодного водоснабжения, ремонт инженерной системы горячего водоснабжения, ремонт инженерной системы водоотведения, ремонт инженерной системы теплоснабжения, ремонт инженерной системы электроснабжения, ремонт фасада
407	г. Ульяновск, ул. Камышинская, 35	33	80	17	10	0	0	0	95,55	25	98,55	50	165	ремонт крыши, ремонт инженерной системы холодного водоснабжения, ремонт инженерной системы горячего водоснабжения, ремонт инженерной системы водоотведения, ремонт инженерной системы теплоснабжения, ремонт инженерной системы электроснабжения, ремонт фасада
408	г. Ульяновск, пр-т Гая, 80	33	80	18	10	0	0	0	96,1	25	95,21	50	165	ремонт крыши, ремонт инженерной системы холодного водоснабжения, ремонт инженерной системы горячего водоснабжения, ремонт инженерной системы водоотведения, ремонт инженерной системы теплоснабжения, ремонт инженерной системы электроснабжения, ремонт фасада, ремонт или замена лифтового оборудования
409	г. Ульяновск, ул. Кирова, 52	33	80	17	10	0	0	0	95,55	25	97,22	50	165	ремонт крыши, ремонт инженерной системы холодного водоснабжения, ремонт инженерной системы горячего водоснабжения, ремонт системы дымоудаления и (или) противопожарной автоматики, ремонт инженерной системы теплоснабжения, ремонт инженерной системы водоотведения, ремонт или замена лифтового оборудования, ремонт инженерной системы электроснабжения, ремонт фасада
410	г. Ульяновск, ул. Кирова, 34	33	80	16	10	0	0	0	98,61	25	100	50	165	ремонт крыши, ремонт инженерной системы холодного водоснабжения, ремонт инженерной системы горячего водоснабжения, ремонт инженерной системы водоотведения, ремонт инженерной системы теплоснабжения, ремонт инженерной системы электроснабжения, ремонт фасада
411	г. Ульяновск, с. Баратаевка, ул. Герасимова, 19	33	80	16	10	0	0	0	89,05	25	100	50	165	ремонт крыши, ремонт инженерной системы холодного водоснабжения, ремонт инженерной системы электроснабжения, ремонт инженерной системы водоотведения, ремонт инженерной системы теплоснабжения, ремонт фасада
412	Тереньгульский р-н, р.п. Тереньга, ул. Строителей, 3	33	80	16	10	0	0	0	96,94	25	100	50	165	ремонт крыши, ремонт инженерной системы холодного водоснабжения, ремонт инженерной системы электроснабжения, ремонт инженерной системы водоотведения, ремонт инженерной системы теплоснабжения, ремонт фасада
413	Тереньгульский р-н, с. Солдатская Ташла, ул. Ульяновская, 30	33	80	16	10	0	0	0	98,05	25	100	50	165	ремонт крыши, ремонт инженерной системы холодного водоснабжения, ремонт инженерной системы электроснабжения, ремонт фасада
414	Тереньгульский р-н, с. Солдатская Ташла, ул. Ульяновская, 28	33	80	16	10	0	0	0	98,05	25	100	50	165	ремонт крыши, ремонт инженерной системы холодного водоснабжения, ремонт инженерной системы электроснабжения, ремонт фасада
415	Тереньгульский р-н, р.п. Тереньга, ул. Молодёжная, 4	33	80	16	10	0	0	0	97,5	25	97,76	50	165	ремонт крыши, ремонт инженерной системы холодного водоснабжения, ремонт инженерной системы электроснабжения, ремонт инженерной системы водоотведения, ремонт инженерной системы теплоснабжения, ремонт фасада
416	г. Ульяновск, ул. Кирова, 50	33	80	14	10	0	0	0	96,1	25	99,03	50	165	ремонт крыши, ремонт инженерной системы холодного водоснабжения, ремонт инженерной системы горячего водоснабжения, ремонт системы дымоудаления и (или) противопожарной автоматики, ремонт инженерной системы теплоснабжения, ремонт инженерной системы водоотведения, ремонт или замена лифтового оборудования, ремонт инженерной системы электроснабжения, ремонт фасада
417	г. Ульяновск, пр-т Ленинского Комсомола, 37	33	80	13,31	10	0	0	0	97,77	25	99,63	50	165	ремонт крыши, ремонт инженерной системы холодного водоснабжения, ремонт инженерной системы горячего водоснабжения, ремонт инженерной системы водоотведения, ремонт инженерной системы теплоснабжения, ремонт инженерной системы электроснабжения, ремонт фасада, ремонт или замена лифтового оборудования
418	г. Ульяновск, пр-т Ленинского Комсомола, 33	33	80	13,31	10	0	0	0	98,33	25	99,63	50	165	ремонт крыши, ремонт инженерной системы холодного водоснабжения, ремонт инженерной системы горячего водоснабжения, ремонт инженерной системы водоотведения, ремонт инженерной системы теплоснабжения, ремонт инженерной системы электроснабжения, ремонт фасада, ремонт или замена лифтового оборудования
419	г. Ульяновск, пр-т Ульяновский, 8	33	80	13,31	10	0	0	0	98,33	25	99,4	50	165	ремонт крыши, ремонт инженерной системы холодного водоснабжения, ремонт инженерной системы горячего водоснабжения, ремонт инженерной системы водоотведения, ремонт инженерной системы теплоснабжения, ремонт инженерной системы электроснабжения, ремонт фасада, ремонт или замена лифтового оборудования
420	г. Ульяновск, пр-т Созидателей, 56	33	80	12,89	10	0	0	0	96,66	25	100	50	165	ремонт крыши, ремонт инженерной системы холодного водоснабжения, ремонт инженерной системы горячего водоснабжения, ремонт инженерной системы водоотведения, ремонт инженерной системы теплоснабжения, ремонт инженерной системы электроснабжения, ремонт фасада
421	г. Ульяновск, ул. Рябикова, 27	33	80	13	10	0	0	0	93,32	25	99,19	50	165	ремонт крыши, ремонт инженерной системы холодного водоснабжения, ремонт инженерной системы горячего водоснабжения, ремонт инженерной системы водоотведения, ремонт инженерной системы теплоснабжения, ремонт инженерной системы электроснабжения, ремонт или замена лифтового оборудования, ремонт фасада
422	г. Ульяновск, пр-т Ленинского Комсомола, 43	33	80	12,89	10	0	0	0	98,33	25	98	50	165	ремонт крыши, ремонт инженерной системы холодного водоснабжения, ремонт инженерной системы горячего водоснабжения, ремонт инженерной системы водоотведения, ремонт инженерной системы теплоснабжения, ремонт инженерной системы электроснабжения, ремонт фасада, ремонт или замена лифтового оборудования
423	г. Ульяновск, ул. Краснопролетарская, 13а	33	80	11	10	0	0	0	85,81	25	100	50	165	ремонт крыши, ремонт инженерной системы холодного водоснабжения, ремонт инженерной системы горячего водоснабжения, ремонт инженерной системы водоотведения, ремонт инженерной системы теплоснабжения, ремонт инженерной системы электроснабжения, ремонт фасада
424	г. Ульяновск, пр-т Генерала Тюленева, 1	32	80	20,79	10	0	0	0	97,77	25	99,23	50	165	ремонт крыши, ремонт инженерной системы холодного водоснабжения, ремонт инженерной системы горячего водоснабжения, ремонт инженерной системы водоотведения, ремонт инженерной системы теплоснабжения, ремонт инженерной системы электроснабжения, ремонт фасада, ремонт или замена лифтового оборудования
425	Инзенский р-н, г. Инза, ул. Николаева, 39	32	80	20	10	0	0	0	93,88	25	97,34	50	165	ремонт крыши, ремонт инженерной системы холодного водоснабжения, ремонт инженерной системы водоотведения, ремонт инженерной системы теплоснабжения, ремонт инженерной системы электроснабжения, ремонт фасада
426	г. Ульяновск, пр-д Высотный, 5	32	80	19	10	0	0	0	94,99	25	100	50	165	ремонт крыши, ремонт инженерной системы холодного водоснабжения, ремонт инженерной системы горячего водоснабжения, ремонт системы дымоудаления и (или) противопожарной автоматики, ремонт инженерной системы водоотведения, ремонт фасада, ремонт инженерной системы теплоснабжения, ремонт инженерной системы электроснабжения
427	Новоспасский р-н, р.п. Новоспасское, пос. Сельхозтехники, 28	32	80	19	10	0	0	0	91,56	25	100	50	165	ремонт крыши, ремонт инженерной системы холодного водоснабжения, ремонт инженерной системы водоотведения, ремонт инженерной системы электроснабжения, ремонт фасада
428	г. Ульяновск, ул. Локомотивная, 1	32	80	18	10	0	0	0	96,1	25	96,05	50	165	ремонт крыши, ремонт инженерной системы холодного водоснабжения, ремонт инженерной системы горячего водоснабжения, ремонт инженерной системы водоотведения, ремонт инженерной системы теплоснабжения, ремонт инженерной системы электроснабжения, ремонт фасада
429	г. Ульяновск, ул. Орлова, 27	32	80	16	10	0	0	0	89,15	25	100	50	165	ремонт крыши, ремонт инженерной системы холодного водоснабжения, ремонт инженерной системы горячего водоснабжения, ремонт инженерной системы водоотведения, ремонт инженерной системы теплоснабжения, ремонт инженерной системы электроснабжения, ремонт фасада
430	г. Ульяновск, ул. Гафурова, 18	32	80	16	10	0	0	0	85,53	25	100	50	165	ремонт крыши, ремонт инженерной системы холодного водоснабжения, ремонт инженерной системы водоотведения, ремонт инженерной системы теплоснабжения, ремонт инженерной системы электроснабжения, ремонт фасада
431	Тереньгульский р-н, р.п. Тереньга, ул. Комарова, 6	32	80	16	10	0	0	0	93,04	25	100	50	165	ремонт крыши, ремонт инженерной системы холодного водоснабжения, ремонт инженерной системы электроснабжения, ремонт инженерной системы водоотведения, ремонт инженерной системы теплоснабжения, ремонт фасада
432	г. Ульяновск, ул. Рябикова, 41	32	80	15	10	0	0	0	91,93	25	100	50	165	ремонт крыши, ремонт инженерной системы холодного водоснабжения, ремонт инженерной системы горячего водоснабжения, ремонт системы дымоудаления и (или) противопожарной автоматики, ремонт инженерной системы водоотведения, ремонт фасада, ремонт инженерной системы теплоснабжения, ремонт инженерной системы электроснабжения
433	Ульяновский р-н, р.п. Ишеевка, ул. Кирова, 27	32	80	15	10	0	0	0	98,33	25	98,98	50	165	ремонт инженерной системы холодного водоснабжения, ремонт инженерной системы электроснабжения, ремонт инженерной системы водоотведения, ремонт инженерной системы теплоснабжения, ремонт фасада
434	г. Ульяновск, ул. Рябикова, 27а	32	80	15	10	0	0	0	87,48	25	99,99	50	165	ремонт крыши, ремонт инженерной системы холодного водоснабжения, ремонт инженерной системы горячего водоснабжения, ремонт инженерной системы водоотведения, ремонт инженерной системы теплоснабжения, ремонт инженерной системы электроснабжения, ремонт фасада

(Продолжение следует.)

МИНИСТЕРСТВО СТРОИТЕЛЬСТВА И АРХИТЕКТУРЫ
УЛЬЯНОВСКОЙ ОБЛАСТИ
П Р И К А З

16 сентября 2020 г. № 213-пр

г. Ульяновск

О внесении изменений в приказ Министерства строительства и архитектуры Ульяновской области от 03.04.2019 №47-пр и приказ Министерства строительства и архитектуры Ульяновской области от 16.05.2019 № 86-пр

П р и к а з ы в а ю:

1. Внести в Порядок предварительного уведомления государственными гражданскими служащими Министерства строительства и архитектуры Ульяновской области представителя нанимателя о намерении выполнять иную оплачиваемую работу, утверждённый приказом Министерства строительства и архитектуры Ульяновской области от 03.04.2019 № 47-пр «Об утверждении порядка предварительного уведомления государственными гражданскими служащими Министерства строительства и архитектуры Ульяновской области представителя нанимателя о намерении выполнять иную оплачиваемую работу», следующие изменения:

1) в пункте 2 слова «Управление по реализации единой государственной политики в области противодействия коррупции, профилактики коррупционных и иных правонарушений администрации Губернатора Ульяновской области (далее - Управление)» заменить словами «департамент финансового, правового и административного обеспечения Министерства (далее - департамент)»;

2) пункт 4 изложить в следующей редакции:

«4. Регистрация уведомлений осуществляется должностным лицом департамента в день их поступления в журнале регистрации уведомлений о намерении выполнять иную оплачиваемую работу, форма которого установлена приложением № 2 к настоящему Порядку.

Отметка о приеме уведомления с указанием даты регистрации и регистрационного номера ставится на копии уведомления, которая выдается гражданскому служащему на руки либо направляется почтовым отправлением, пересылаемым с уведомлением о вручении.»;

3) пункт 5 изложить в следующей редакции:

«5. Должностное лицо департамента в течение 2 рабочих дней со дня регистрации уведомления составляет заключение, в котором должны содержаться выводы о том, приведет ли выполнение иной оплачиваемой работы гражданским служащим к возникновению у него конфликта интересов или нет (далее - заключение). Заключение должно быть подписано руководителем уполномоченного департамента или его заместителем.

Должностное лицо департамента не позднее 3 рабочего дня, следующего за днем регистрации уведомления, обеспечивает представление уведомления и заключения представителю нанимателя для наложения резолюции.»;

4) в абзаце втором пункта 6 слова «, ответственному за работу по профилактике коррупционных и иных правонарушений в Министерстве,» заменить словом «департамента»;

5) в пункте 7 «, ответственному за работу по профилактике коррупционных и иных правонарушений в Министерстве,» заменить словом «департамента»;

6) дополнить приложением № 2 к Порядку следующего содержания:

«ПРИЛОЖЕНИЕ № 2
к Порядку

Журнал регистраций уведомлений государственных гражданских служащих Министерства строительства и архитектуры Ульяновской области представителя нанимателя (работодателя) о намерении выполнять иную оплачиваемую работу

№ п/п	Фамилия, имя, отчество (последнее - при наличии) и должность государственного гражданского служащего, представившего уведомление	Дата регистрации уведомления	Фамилия, имя, отчество (последнее - при наличии) и подпись сотрудника, принявшего уведомление	Дата направления уведомления представителю нанимателя	Дата рассмотрения уведомления, краткое содержание резолюции	Сведения о рассмотрении уведомления Комиссией по соблюдению ребований к служебному поведению государственных гражданских служащих и урегулированию конфликта интересов в Министерстве строительства и архитектуры Ульяновской области (в случае рассмотрения)	»

2. Внести в Положение о комиссии по соблюдению требований к служебному поведению государственных гражданских служащих Министерства строительства и архитектуры Ульяновской области и урегулированию конфликта интересов, утверждённое приказом Министерства строительства и архитектуры Ульяновской области от 16.05.2019 № 86-пр «Об утверждении Положения о Комиссии по соблюдению требований к служебному поведению государственных гражданских служащих Министерства строительства и архитектуры Ульяновской области и урегулированию конфликта интересов», следующие изменения:

1) в подпункте «б» пункта 13 слова «в Управление по реализации единой государственной политики в области противодействия коррупции, профилактики коррупционных и иных правонарушений администрации Губернатора Ульяновской области (далее - Управление)» заменить словами «должностному лицу департамента финансового, правового и административного обеспечения Министерства, ответственному за работу по профилактике коррупционных и иных правонарушений (далее - должностное лицо департамента)»;

2) в пункте 15 слово «Управления» заменить словом «департамента»;

3) в пункте 17 слово «Управление» заменить словом «департамента»;

4) в пункте 18 слово «Управления» заменить словом «департамента»;

5) в абзаце первом пункта 19 слово «Управление» заменить словом «департамента»;

6) в подпункте «б» пункта 20 слово «Управление» заменить словом «департамента».

3. Настоящий приказ вступает в силу на следующий день после дня его официального опубликования.

Министр К.В.Алексич

МИНИСТЕРСТВО СТРОИТЕЛЬСТВА И АРХИТЕКТУРЫ
УЛЬЯНОВСКОЙ ОБЛАСТИ
П Р И К А З

16 сентября 2020 г. № 214-пр

г. Ульяновск

О внесении изменений в отдельные приказы Министерства строительства и архитектуры Ульяновской области

П р и к а з ы в а ю:

1. Перечень должностей государственной гражданской службы, при замещении которых государственные гражданские служащие Министерства строительства и архитектуры Ульяновской области обязаны представлять сведения о своих доходах, расходах, об имуществе и обязательствах имущественного характера, а также сведения о доходах, расходах, об имуществе и обязательствах имущественного характера своих супруги (супруга) и несовершеннолетних детей, утверждённый приказом Министерства строительства и архитектуры Ульяновской области от 14.03.2019 № 13-пр «Об утверждении перечня должностей государственной гражданской службы, при замещении которых государственные гражданские служащие Министерства строительства и архитектуры Ульяновской области обязаны представлять сведения о своих доходах, расходах, об имуществе и обязательствах имущественного характера, а также сведения о доходах, расходах, об имуществе и обязательствах имущественного характера своих супруги (супруга) и несовершеннолетних детей», изложить в следующей редакции:

«ПЕРЕЧЕНЬ
должностей государственной гражданской службы, при замещении которых государственные гражданские служащие Министерства строительства и архитектуры Ульяновской области обязаны представлять сведения о своих доходах, расходах, об имуществе и обязательствах имущественного характера, а также сведения о доходах, расходах, об имуществе и обязательствах имущественного характера своих супруги (супруга) и несовершеннолетних детей

Заместитель Министра строительства и архитектуры Ульяновской области по строительству и проектному управлению;
Заместитель Министра строительства и архитектуры Ульяновской области по градостроительной деятельности;
Заместитель Министра строительства и архитектуры Ульяновской области - главный архитектор Ульяновской области;
Директор департамента строительства;
Директор департамента архитектуры и градостроительства;
Директор департамента по распоряжению земельными участками;
Директор департамента финансового, правового и административного обеспечения - главный бухгалтер;
Заместитель директора департамента строительства;
Заместитель директора департамента архитектуры и градостроительства;
Заместитель директора департамента финансового, правового и административного обеспечения;
Начальник отдела градостроительной деятельности;
Начальник отдела государственной информационной системы обеспечения градостроительной деятельности;
Начальник отдела градостроительного контроля;
Референт департамента строительства;
Референт департамента по распоряжению земельными участками;
Референт департамента финансового, правового и административного обеспечения;
Референт отдела градостроительной деятельности;
Референт отдела государственной информационной системы обеспечения градостроительной деятельности;
Главный консультант отдела градостроительного контроля;
Ведущий консультант отдела градостроительного контроля.»;

2. Перечень должностей государственной гражданской службы Ульяновской области, при замещении которых государственным гражданским служащим Министерства строительства и архитектуры Ульяновской области запрещается открывать и иметь счета (вклады), хранить наличные денежные средства и ценности в иностранных банках, расположенных за пределами территории Российской Федерации, владеть и (или) пользоваться иностранными финансовыми инструментами, утверждённый приказом Министерства строительства и архитектуры Ульяновской области от 03.04.2019 № 45-пр «Об утверждении перечня должностей государственной гражданской службы Ульяновской области, при замещении которых государственным гражданским служащим Министерства строительства и архитектуры Ульяновской области запрещается открывать и иметь счета (вклады), хранить наличные денежные средства и ценности в иностранных банках, расположенных за пределами территории Российской Федерации, владеть и (или) пользоваться иностранными финансовыми инструментами», изложить в следующей редакции:

«ПЕРЕЧЕНЬ
должностей государственной гражданской службы Ульяновской области, при замещении которых государственным гражданским служащим Министерства строительства и архитектуры Ульяновской области запрещается открывать и иметь счета (вклады), хранить наличные денежные средства и ценности в иностранных банках, расположенных за пределами территории Российской Федерации, владеть и (или) пользоваться иностранными финансовыми инструментами

Заместитель Министра строительства и архитектуры Ульяновской области по строительству и проектному управлению;
Заместитель Министра строительства и архитектуры Ульяновской области по градостроительной деятельности;
Заместитель Министра строительства и архитектуры Ульяновской области - главный архитектор Ульяновской области;
Директор департамента строительства;
Директор департамента архитектуры и градостроительства;
Директор департамента по распоряжению земельными участками;
Директор департамента финансового, правового и административного обеспечения - главный бухгалтер;
Заместитель директора департамента строительства;
Заместитель директора департамента архитектуры и градостроительства;
Заместитель директора департамента финансового, правового и административного обеспечения;
Начальник отдела градостроительной деятельности;
Начальник отдела государственной информационной системы обеспечения градостроительной деятельности;
Начальник отдела градостроительного контроля;
Референт департамента строительства;
Референт департамента по распоряжению земельными участками;
Референт департамента финансового, правового и административного обеспечения;
Референт отдела градостроительной деятельности;
Референт отдела государственной информационной системы обеспечения градостроительной деятельности;
Главный консультант отдела градостроительного контроля;
Ведущий консультант отдела градостроительного контроля.»;

3. Внести в Порядок сообщения лицами, замещающими должности государственной гражданской службы в Министерстве строительства и архитектуры Ульяновской области о получении подарка в связи с протокольными мероприятиями, служебными командировками и другими официальными мероприятиями, участие в которых связано с исполнением ими должностных обязанностей, сдачи и оценки подарка, реализации (выкупа) и зачисления средств, вырученных от его реализации, утверждённый приказом Министерства строительства и архитектуры Ульяновской области от 08.04.2019 № 50-пр «Об утверждении Порядка сообщения лицами, замещающими должности государственной гражданской службы в Министерстве строительства и архитектуры Ульяновской области о получении подарка в связи с протокольными мероприятиями, служебными командировками и другими официальными мероприятиями, участие в которых связано с исполнением ими должностных обязанностей, сдачи и оценки подарка, реализации (выкупа) и зачисления средств, вырученных от его реализации», следующие изменения:

1) в пункте 6:

а) абзац первый изложить в следующей редакции:

«Уведомление о получении подарка в связи с протокольными мероприятиями, служебными командировками и другими официальными мероприятиями, участие в которых связано с исполнением должностных обязанностей (далее - уведомление), составленное согласно приложению № 1 к Положению о сообщении лицами, замещающими государственные должности Ульяновской области, указанные в пунктах 1, 3, 4, 5, 8, 9 и 11 статьи 3 Закона Ульяновской области от 30.01.2006 № 06-ЗО «О государственных должностях Ульяновской области», а также должности государственной гражданской службы Ульяновской области в Правительстве Ульяновской области и в возглавляемых Правительством Ульяновской области исполнительных органах государственной власти Ульяновской области, о получении подарка в связи с протокольными мероприятиями, служебными командировками и другими официальными мероприятиями, участие в которых связано с исполнением ими должностных обязанностей, сдаче и оценке подарка, реализации (выкупе) и зачислении средств, вырученных от его реализации, утверждённому Указом Губернатора Ульяновской области от 29.06.2017 № 23 «О порядке сообщения отдельными категориями лиц о получении подарка в связи с протокольными мероприятиями, служебными командировками и другими официальными мероприятиями, участие в которых связано с исполнением ими должностных обязанностей, сдачи и оценки подарка, реализации (выкупа) и зачисления средств, вырученных от его реализации», представляется в департамент финансового, правового и административного обеспечения Министерства государственными гражданскими служащими Министерства не позднее трех рабочих дней со дня получения подарка, а его копия в этот же срок представляется в Управление по реализации единой государственной политики в области противодействия коррупции, профилактики коррупционных и иных правонарушений администрации Губернатора Ульяновской области.»;

б) абзац второй после слова «уведомление» дополнить словами «(а в случае, предусмотренном абзацем первым настоящего пункта, также копия уведомления)»;

в) в абзаце третьем слово «При» заменить словами «В случае» и дополнить его после слова «уведомление» словами «(а в случае, предусмотренном абзацем первым настоящего пункта, также копия уведомления)»;

г) абзац четвертый изложить в следующей редакции:

«Уведомления подлежат регистрации в журнале регистрации уведомлений о получении подарка, форма которого установлена приложением № 5 к настоящему Порядку. Листы журнала регистрации уведомлений о получении подарка должны быть прошиты и пронумерованы, скреплены печатью Министерства.»;

2) в пункте 7 слова «работниками Управления» исключить;

3) приложение № 1 к Порядку признать утратившим силу.

4) дополнить приложением № 5 к Порядку следующего содержания:

«ПРИЛОЖЕНИЕ №5
к Порядку

	Коды
Форма по ОКУД	
Дата открытия	
Дата закрытия	
по ОКПО	
по ОКЕИ	383

ЖУРНАЛ
регистрации уведомлений о получении подарков

Наименование государственного органа
Структурное подразделение_____
Единица изменения (рублей)_____

Уведомление		Фамилия, имя, отчество (последнее - при наличии)	Дата и обстоятельства дарения	Характеристика подарка				Место хранения**
номер	дата			наименование	описание	количество предметов	стоимость*	
1	2	3	4	5	6	7	8	9

В этом журнале пронумеровано и прошнуровано
(_____) _____ страниц
(прописью)

Должностное лицо_____ _____ _____
(наименование должности) М.П. (подпись)
(расшифровка подписи)

_____ _____ 20___ г.

_____

* Графа 8 заполняется при наличии документов, подтверждающих стоимость подарка.

** Графа 9 заполняется при наличии подарка на ответственное хранение.».

4. Настоящий приказ вступает в силу на следующий день после дня его официального опубликования.

Министр К.В.Алексич

МИНИСТЕРСТВО СТРОИТЕЛЬСТВА И АРХИТЕКТУРЫ
УЛЬЯНОВСКОЙ ОБЛАСТИ
ПРИКАЗ

7 сентября 2020 г. № 107-пр

г. Ульяновск

Об утверждении границы охранной зоны газопровода-ввода от точки врезки по ул.Почтовая до границы земельного участка жилого дома по адресу: Ульяновская область, Тереньгульский район, с.Красноборск, ул. Почтовая, д.16, протяжённостью 6 м, адрес: Ульяновская область, р-н Тереньгульский, с. Красноборск, ул. Почтовая, д.16 и наложении ограничений (обременений) на входящие в неё земельные участки

В соответствии со статьями 56 и 106 Земельного кодекса Российской Федерации, ст. 51 Градостроительного кодекса Российской Федерации, пунктом 17 Правил охраны газораспределительных сетей, утверждённых постановлением Правительства Российской Федерации от 20.11.2000 № 878, абзацем вторым пункта 5 статьи 3 Закона Ульяновской области от 30.12.2005 № 158-ЗО «О системе исполнительных органов государственной власти Ульяновской области», пунктом 31 раздела 2.2 Положения о Министерстве строительства и архитектуры Ульяновской области, утверждённого постановлением Правительства Ульяновской области от 16.11.2018 № 25/557-П, на основании заявления заместителя генерального директора - главного инженера Общества с ограниченной ответственностью «Газпром газораспределение Ульяновск» Ступина О.А. от 25.06.2020 № 1655/78-07 (вх. № 11310 от 26.06.2020) и сведений о границах охранной зоны газораспределительной сети, **п р и к а з ы в а ю:**

1. Утвердить границу охранной зоны газопровода-ввода от точки врезки по ул.Почтовая до границы земельного участка жилого дома по адресу: Ульяновская область, Тереньгульский район, с.Красноборск, ул. Почтовая, д.16, протяжённостью 6 м, адрес: Ульяновская область, р-н Тереньгульский, с. Красноборск, ул. Почтовая, д.16, в виде территории, ограниченной условными линиями, проходящими на расстоянии 2 метров с каждой стороны газопровода, общей площадью 7 кв.м (приложение № 1).

2. Наложить бессрочно ограничения (обременения), установленные пунктом 14 Правил охраны газораспределительных сетей, утверждённых постановлением Правительства Российской Федерации от 20.11.2000 № 878, на входящие в охранную зону газораспределительной сети земельные участки, согласно приложению № 2.

3. Настоящий приказ вступает в силу на следующий день после дня его официального опубликования.

Министр строительства и архитектуры Ульяновской области К.В.Алексич

Приложение 1
Приложение № 1
к приказу Министерства строительства
и архитектуры Ульяновской области
от 7 сентября 2020 г. № 107-пр

Граница охранной зоны газопровода-ввода от точки врезки по ул. Почтовая до границы земельного участка жилого дома по адресу: Ульяновская область, Тереньгульский район, с. Красноборск, ул. Почтовая, д.16, протяженностью 6 м, адрес: Ульяновская область, Тереньгульский район, с. Красноборск, ул. Почтовая, д.16

Система координат МСК-73

№ точек	Расстояние, м	Координаты	
		X	Y
1	2	3	4
В границах МО «Красноборское сельское поселение»			
(Кадастровый квартал 73:18:030404)			
1	1.79	444535.26	2234200.86
2	4.00	444535.00	2234202.63
3	1.79	444531.04	2234202.06
4	4.00	444531.30	2234200.29

Приложение № 2
к приказу Министерства строительства
и архитектуры Ульяновской области
от 7 сентября 2020 г. № 107-пр

ПЕРЕЧЕНЬ
земельных участков, входящих в границу охранной зоны газопровода-ввода от точки врезки по ул. Почтовая до границы земельного участка жилого дома по адресу: Ульяновская область, Тереньгульский район, с. Красноборск, ул. Почтовая, д.16, протяженностью 6 м, адрес: Ульяновская область, Тереньгульский район, с. Красноборск, ул. Почтовая, д.16

№ п/п	Площадь, кв.м	Кадастровый номер	Категория земель
-	-	-	-

МИНИСТЕРСТВО СТРОИТЕЛЬСТВА И АРХИТЕКТУРЫ
УЛЬЯНОВСКОЙ ОБЛАСТИ
ПРИКАЗ

7 сентября 2020 г. № 108-пр

г. Ульяновск

Об утверждении границы охранной зоны газопровода-ввода от точки вреза по ул.Почтовая до границы земельного участка жилого дома по адресу: Ульяновская область, Тереньгульский район, с.Красноборск, ул. Почтовая, д.10, протяжённостью 7 м, адрес: Ульяновская область, Тереньгульский р-н, с. Красноборск, ул. Почтовая, д.10 и наложении ограничений (обременений) на входящие в неё земельные участки

В соответствии со статьями 56 и 106 Земельного кодекса Российской Федерации, ст. 51 Градостроительного кодекса Российской Федерации, пунктом 17 Правил охраны газораспределительных сетей, утверждённых постановлением Правительства Российской Федерации от 20.11.2000 № 878, абзацем вторым пункта 5 статьи 3 Закона Ульяновской области от 30.12.2005 № 158-ЗО «О системе исполнительных органов государственной власти Ульяновской области», пунктом 31 раздела 2.2 Положения о Министерстве строительства и архитектуры Ульяновской области, утверждённого постановлением Правительства Ульяновской области от 16.11.2018 № 25/557-П, на основании заявления заместителя генерального директора - главного инженера Общества с ограниченной ответственностью «Газпром газораспределение Ульяновск» Ступина О.А. от 25.06.2020 № 1655/78-07 (вх. № 11310 от 26.06.2020) и сведений о границах охранной зоны газораспределительной сети, **п р и к а з ы в а ю:**

1. Утвердить границу охранной зоны газопровода-ввода от точки вреза по ул.Почтовая до границы земельного участка жилого дома по адресу: Ульяновская область, Тереньгульский район, с.Красноборск, ул. Почтовая, д.10, протяжённостью 7 м, адрес: Ульяновская область, р-н Тереньгульский, с. Красноборск, ул. Почтовая, д.10, в виде территории, ограниченной условными линиями, проходящими на расстоянии 2 метров с каждой стороны газопровода, общей площадью 10 кв.м (приложение № 1).

2. Наложить бессрочно ограничения (обременения), установленные пунктом 14 Правил охраны газораспределительных сетей, утверждённых постановлением Правительства Российской Федерации от 20.11.2000 № 878, на входящие в охранную зону газораспределительной сети земельные участки, согласно приложению № 2.

3. Настоящий приказ вступает в силу на следующий день после дня его официального опубликования.

Министр строительства и архитектуры Ульяновской области К.В.Алексич

Приложение № 1
к приказу Министерства строительства
и архитектуры Ульяновской области
от 7 сентября 2020 г. № 108-пр

Граница охранной зоны газопровода-ввода от точки врезки по ул. Почтовая до границы земельного участка жилого дома по адресу: Ульяновская область, Тереньгульский район, с. Красноборск, ул. Почтовая, д.10, протяженностью 7м, адрес: Ульяновская область, Тереньгульский район, с. Красноборск, ул. Почтовая, д.10

Система координат МСК-73

№ точек	Расстояние, м	Координаты	
		X	Y
1	2	3	4
В границах МО «Красноборское сельское поселение»			
(Кадастровый квартал 73:18:030404)			
1	2.59	444636.73	2234210.32
2	4.00	444636.76	2234212.90
3	2.59	444632.76	2234212.94
4	4.00	444632.73	2234210.35

Приложение № 2
к приказу Министерства строительства
и архитектуры Ульяновской области
от 7 сентября 2020 г. № 108-пр

ПЕРЕЧЕНЬ
земельных участков, входящих в границу охранной зоны газопровода-ввода от точки врезки по ул. Почтовая до границы земельного участка жилого дома по адресу: Ульяновская область, Тереньгульский район, с. Красноборск, ул. Почтовая, д.10, протяженностью 7м, адрес: Ульяновская область, Тереньгульский район, с. Красноборск, ул. Почтовая, д.10

№ п/п	Площадь, кв.м	Кадастровый номер	Категория земель
-	-	-	-

МИНИСТЕРСТВО СТРОИТЕЛЬСТВА И АРХИТЕКТУРЫ
УЛЬЯНОВСКОЙ ОБЛАСТИ
ПРИКАЗ

7 сентября 2020 г. № 109-пр

г. Ульяновск

Об утверждении границы охранной зоны газопровода-ввода от точки врезки (инвентарный №ОФ-0107491) по ул. Полевая до границы земельного участка жилого дома по адресу: Ульяновская область, Ульяновский район, с. Русская Беденьга, ул. Полевая, д.14, кв. 1, протяжённостью 6 м, адрес: Ульяновская область, Ульяновский р-н, с. Русская Беденьга, ул. Полевая, д.14, кв. 1 и наложении ограничений (обременений) на входящие в неё земельные участки

В соответствии со статьями 56 и 106 Земельного кодекса Российской Федерации, ст. 51 Градостроительного кодекса Российской Федерации, пунктом 17 Правил охраны газораспределительных сетей, утверждённых постановлением Правительства Российской Федерации от 20.11.2000 № 878, абзацем вторым пункта 5 статьи 3 Закона Ульяновской области от 30.12.2005 № 158-ЗО «О системе исполнительных органов государственной власти Ульяновской области», пунктом 31 раздела 2.2 Положения о Министерстве строительства и архитектуры Ульяновской области, утверждённого постановлением Правительства Ульяновской области от 16.11.2018 № 25/557-П, на основании заявления заместителя генерального директора – главного инженера Общества с ограниченной ответственностью «Газпром газораспределение Ульяновск» Ступина О.А. от 25.06.2020 № 1655/78-07 (вх. № 11310 от 26.06.2020) и сведений о границах охранной зоны газораспределительной сети, **п р и к а з ы в а ю:**

1. Утвердить границу охранной зоны газопровода-ввода от точки врезки (инвентарный №ОФ-0107491) по ул. Полевая до границы земельного участка жилого дома по адресу: Ульяновская область, Ульяновский район, с. Русская Беденьга, ул. Полевая, д.14, кв. 1, протяжённостью 6 м, адрес: Ульяновская область, Ульяновский р-н, с. Русская Беденьга, ул. Полевая, д. 14, кв. 1, в виде территории, ограниченной условными линиями, проходящими на расстоянии 2 метров с каждой стороны газопровода, общей площадью 7 кв.м (приложение № 1).

2. Наложить бессрочно ограничения (обременения), установленные пунктом 14 Правил охраны газораспределительных сетей, утверждённых постановлением Правительства Российской Федерации от 20.11.2000 № 878, на входящие в охранную зону газораспределительной сети земельные участки, согласно приложению № 2.

3. Настоящий приказ вступает в силу на следующий день после дня его официального опубликования.

Министр строительства и архитектуры Ульяновской области К.В.Алексич

Приложение № 1
к приказу Министерства строительства
и архитектуры Ульяновской области
от 7 сентября 2020 г. № 109-пр

Граница охранной зоны газопровода-ввода от точки врезки (инвентарный №ОФ-0107491) по ул.Курганы до границы земельного участка жилого дома по адресу: Ульяновская область, Ульяновский район, с. Русская Беденьга, ул. Полевая, д.14, кв.1, протяжённостью 6 м, адрес: Ульяновская область, Ульяновский р-н, с. Русская Беденьга, ул. Полевая, д. 14, кв. 1

Система координат МСК-73

№ точек	Расстояние, м	Координаты	
		X	Y
1	2	3	4
В границах МО «Ундоровское сельское поселение»			
(Кадастровый квартал 73:19:010301)			
1	4.00	545921.26	2252901.43
2	1.72	545920.55	2252905.37
3	4.00	546127.07	2254333.11
4	1.72	546127.77	2254329.17

Приложение № 2
к приказу Министерства строительства
и архитектуры Ульяновской области
от 7 сентября 2020 г. № 109-пр

ПЕРЕЧЕНЬ
Граница охранной зоны газопровода-ввода от точки врезки (инвентарный №ОФ-0107491) по ул.Полевая до границы земельного участка жилого дома по адресу: Ульяновская область, Ульяновский район, с. Русская Беденьга, ул. Полевая, д.14, кв. 1, протяжённостью 6 м, адрес: Ульяновская область, Ульяновский р-н, с. Русская Беденьга, ул. Полевая, д. 14, кв. 1

№ п/п	Площадь, кв.м	Кадастровый номер	Категория земель
1	6	73:19:010301:318	земли населенных пунктов
2	1	73:19:010301:13	земли населенных пунктов

МИНИСТЕРСТВО СТРОИТЕЛЬСТВА И АРХИТЕКТУРЫ
УЛЬЯНОВСКОЙ ОБЛАСТИ
ПРИКАЗ

7 сентября 2020 г. № 110-пр

г. Ульяновск

Об утверждении границы охранной зоны газопровода-ввода от точки врезки (инвентарный №ОФ-0107491) по ул.Курганы до границы земельного участка жилого дома по адресу: Ульяновская область, Ульяновский р-н, с. Русская Беденьга, ул. Курганы, д.26, протяжённостью 7 м, адрес: Ульяновская область, Ульяновский р-н, с. Русская Беденьга, ул. Курганы, д. 26 и наложении ограничений (обременений) на входящие в неё земельные участки

В соответствии со статьями 56 и 106 Земельного кодекса Российской Федерации, ст. 51 Градостроительного кодекса Российской Федерации, пунктом 17 Правил охраны газораспределительных сетей, утверждённых постановлением Правительства Российской Федерации от 20.11.2000 № 878, абзацем вторым пункта 5 статьи 3 Закона Ульяновской области от 30.12.2005 № 158-ЗО «О системе исполнительных органов государственной власти Ульяновской области», пунктом 31 раздела 2.2 Положения о Министерстве строительства и архитектуры Ульяновской области, утверждённого постановлением Правительства Ульяновской области от 16.11.2018 № 25/557-П, на основании заявления заместителя генерального директора – главного инженера Общества с ограниченной ответственностью «Газпром газораспределение Ульяновск» Ступина О.А. от 25.06.2020 № 1655/78-07 (вх. № 11310 от 26.06.2020) и сведений о границах охранной зоны газораспределительной сети, **п р и к а з ы в а ю:**

1. Утвердить границу охранной зоны газопровода-ввода от точки врезки (инвентарный №ОФ-0107491) по ул.Курганы до границы земельного участка жилого дома по адресу: Ульяновская область, Ульяновский р-н, с. Русская Беденьга, ул. Курганы, д.26, протяжённостью 7 м, адрес: Ульяновская область, Ульяновский р-н, с. Русская Беденьга, ул. Курганы, д. 26, в виде территории, ограниченной условными линиями, проходящими на расстоянии 2 метров с каждой стороны газопровода, общей площадью 17 кв.м (приложение № 1).

2. Наложить бессрочно ограничения (обременения), установленные пунктом 14 Правил охраны газораспределительных сетей, утверждённых постановлением Правительства Российской Федерации от 20.11.2000 № 878, на входящие в охранную зону газораспределительной сети земельные участки, согласно приложению № 2.

3. Настоящий приказ вступает в силу на следующий день после дня его официального опубликования.

Министр строительства и архитектуры Ульяновской области К.В.Алексич

Приложение № 1
к приказу Министерства строительства
и архитектуры Ульяновской области
от 7 сентября 2020 г. № 110-пр

Граница охранной зоны газопровода-ввода от точки врезки (инвентарный №ОФ-0107491) по ул.Курганы до границы земельного участка жилого дома по адресу: Ульяновская область, Ульяновский р-н, с. Русская Беденьга, ул. Курганы, д.26, протяжённостью 7 м, адрес: Ульяновская область, Ульяновский р-н, с. Русская Беденьга, ул. Курганы, д. 26

Система координат МСК-73

№\ точек	Расстояние, м	Координаты	
		X	Y
1	2	3	4
В границах МО «Ундоровское сельское поселение»			
(Кадастровый квартал 73:19:010301)			
1	4.00	546810.85	2254709.39
2	4.20	546812.57	2254713.00
3	4.00	546808.78	2254714.81
4	4.20	546807.05	2254711.20

Приложение № 2
к приказу Министерства строительства и архитектуры Ульяновской области
от 7 сентября 2020 г. № 110-пр

ПЕРЕЧЕНЬ
земельных участков, входящих в границу охранной зоны газопровода-ввода от точки врезки (инвентарный №ОФ-0107491) по ул.Курганы до границы земельного участка жилого дома по адресу: Ульяновская область, Ульяновский р-н, с. Русская Беденьга, ул. Курганы, д.26, протяжённостью 7 м, адрес: Ульяновская область, Ульяновский р-н, с. Русская Беденьга, ул. Курганы, д. 26

№ п/п	Площадь, кв.м	Кадастровый номер	Категория земель
1	17	73:19:010301:318	земли населенных пунктов

МИНИСТЕРСТВО СТРОИТЕЛЬСТВА И АРХИТЕКТУРЫ
УЛЬЯНОВСКОЙ ОБЛАСТИ
ПРИКАЗ

7 сентября 2020 г. № 111-пр

г. Ульяновск

Об утверждении границы охранной зоны газопровода-ввода от точки вреза по ул.Молодежная до границы земельного участка жилого дома по адресу: Ульяновская область, Тереньгульский район, с.Красноборск, ул.Молодежная, д.16, кв.2, протяжённостью 7 м, адрес: Ульяновская область, р-н Тереньгульский, с. Красноборск, ул. Молодежная, д.16 и наложении ограничений (обременений) на входящие в неё земельные участки

В соответствии со статьями 56 и 106 Земельного кодекса Российской Федерации, ст. 51 Градостроительного кодекса Российской Федерации, пунктом 17 Правил охраны газораспределительных сетей, утверждённых постановлением Правительства Российской Федерации от 20.11.2000 № 878, абзацем вторым пункта 5 статьи 3 Закона Ульяновской области от 30.12.2005 № 158-ЗО «О системе исполнительных органов государственной власти Ульяновской области», пунктом 31 раздела 2.2 Положения о Министерстве строительства и архитектуры Ульяновской области, утверждённого постановлением Правительства Ульяновской области от 16.11.2018 № 25/557-П, на основании заявления заместителя генерального директора - главного инженера Общества с ограниченной ответственностью «Газпром газораспределение Ульяновск» Ступина О.А. от 25.06.2020 № 1655/78-07 (вх. № 11310 от 26.06.2020) и сведений о границах охранной зоны газораспределительной сети, **п р и к а з ы в а ю:**

1. Утвердить границу охранной зоны газопровода-ввода от точки вреза по ул.Молодежная до границы земельного участка жилого дома по адресу: Ульяновская область, Тереньгульский район, с.Красноборск, ул.Молодежная, д.16, кв.2, протяжённостью 7 м, адрес: Ульяновская область, р-н Тереньгульский, с. Красноборск, ул. Молодежная, д.16, в виде территории, ограниченной условными линиями, проходящими на расстоянии 2 метров с каждой стороны газопровода, общей площадью 15 кв.м (приложение № 1).

2. Наложить бессрочно ограничения (обременения), установленные пунктом 14 Правил охраны газораспределительных сетей, утверждённых постановлением Правительства Российской Федерации от 20.11.2000 № 878, на входящие в охранную зону газораспределительной сети земельные участки, согласно приложению № 2.

3. Настоящий приказ вступает в силу на следующий день после дня его официального опубликования.

Министр строительства и архитектуры Ульяновской области К.В.Алексич

Приложение № 1
к приказу Министерства строительства
и архитектуры Ульяновской области
от 7 сентября 2020 г. № 111-пр

Граница охранной зоны газопровода-ввода от точки врезки по ул. Молодежная до границы земельного участка жилого дома по адресу: Ульяновская область, Тереньгульский район, с. Красноборск, ул. Молодежная, д.16, кв.2, протяженностью 7м, адрес: Ульяновская область, Тереньгульский район, с. Красноборск, ул. Молодежная, д.16

Система координат МСК-73

№ точек	Расстояние, м	Координаты	
		X	Y
1	2	3	4
В границах МО «Красноборское сельское поселение»			
(Кадастровый квартал 73:18:030406)			
1	4.00	444130.68	2233081.79
2	3.72	444130.30	2233085.77
3	4.00	444126.60	2233085.42
4	3.72	444126.98	2233081.44

Приложение № 2
к приказу Министерства строительства
и архитектуры Ульяновской области
от 7 сентября 2020 г. № 111-пр

ПЕРЕЧЕНЬ
земельных участков, входящих в границу охранной зоны газопровода-ввода от точки врезки по ул. Молодежная до границы земельного участка жилого дома по адресу: Ульяновская область, Тереньгульский район, с. Красноборск, ул. Молодежная, д.16, кв.2, протяженностью 7м, адрес: Ульяновская область, Тереньгульский район, с. Красноборск, ул. Молодежная, д.16

№ п/п	Площадь, кв.м	Кадастровый номер	Категория земель
-	-	-	-

МИНИСТЕРСТВО СТРОИТЕЛЬСТВА И АРХИТЕКТУРЫ
УЛЬЯНОВСКОЙ ОБЛАСТИ
ПРИКАЗ

7 сентября 2020 г. № 112-пр

г. Ульяновск

Об утверждении границы охранной зоны газопровода-ввода от точки врезки по ул.Советская до границы земельного участка жилого дома по адресу: Ульяновская область, Тереньгульский район, с.Красноборск, ул. Советская, д.9, протяжённостью 5 м, адрес: РФ, Ульяновская область, Тереньгульский р-н, с. Красноборск, ул. Советская, д. 9 и наложении ограничений (обременений) на входящие в неё земельные участки

В соответствии со статьями 56 и 106 Земельного кодекса Российской Федерации, ст. 51 Градостроительного кодекса Российской Федерации, пунктом 17 Правил охраны газораспределительных сетей, утверждённых постановлением Правительства Российской Федерации от 20.11.2000 № 878, абзацем вторым пункта 5 статьи 3 Закона Ульяновской области от 30.12.2005 № 158-ЗО «О системе исполнительных органов государственной власти Ульяновской области», пунктом 31 раздела 2.2 Положения о Министерстве строительства и архитектуры Ульяновской области, утверждённого постановлением Правительства Ульяновской области от 16.11.2018 № 25/557-П, на основании заявления заместителя генерального директора - главного инженера Общества с ограниченной ответственностью «Газпром газораспределение Ульяновск» Ступина О.А. от 25.06.2020 № 1655/78-07 (вх. № 11310 от 26.06.2020) и сведений о границах охранной зоны газораспределительной сети, **п р и к а з ы в а ю:**

1. Утвердить границу охранной зоны газопровода-ввода от точки врезки по ул.Советская до границы земельного участка жилого дома по адресу: Ульяновская область, Тереньгульский район, с.Красноборск, ул. Советская, д.9, протяжённостью 5 м, адрес: РФ, Ульяновская область, Тереньгульский р-н, с. Красноборск, ул. Советская, д. 9, в виде территории, ограниченной условными линиями, проходящими на расстоянии 2 метров с каждой стороны газопровода, общей площадью 4 кв.м (приложение № 1).

2. Наложить бессрочно ограничения (обременения), установленные пунктом 14 Правил охраны газораспределительных сетей, утверждённых постановлением Правительства Российской Федерации от 20.11.2000 № 878, на входящие в охранную зону газораспределительной сети земельные участки, согласно приложению № 2.

3. Настоящий приказ вступает в силу на следующий день после дня его официального опубликования.

Министр строительства и архитектуры Ульяновской област К.В.Алексич

Приложение № 1
к приказу Министерства строительства
и архитектуры Ульяновской области
от 7 сентября 2020 г. № 112-пр

Граница охранной зоны газопровода-ввода от точки врезки по ул. Советская до границы земельного участка жилого дома по адресу: Ульяновская область, Тереньгульский район, с. Красноборск, ул. Советская, д.9, протяженностью 5 м, адрес: РФ, Ульяновская область, Тереньгульский район, с. Красноборск, ул. Советская, д.9

Система координат МСК-73

№ точек	Расстояние, м	Координаты	
		X	Y
1	2	3	4
В границах МО «Красноборское сельское поселение»			
(Кадастровый квартал 73:18:030401, 73:18:030404)			
1	0.9	444603.83	2234078.94
2	4.0	444603.33	2234079.69
3	0.9	444600.01	2234077.45
4	4.0	444600.52	2234076.7

Приложение № 2
к приказу Министерства строительства
и архитектуры Ульяновской области
от 7 сентября 2020 г. № 112-пр

ПЕРЕЧЕНЬ
земельных участков, входящих в границу охранной зоны газопровода-ввода от точки врезки по ул. Советская до границы земельного участка жилого дома по адресу: Ульяновская область, Тереньгульский район, с. Красноборск, ул. Советская, д.9, протяженностью 5 м, адрес: РФ, Ульяновская область, Тереньгульский район, с. Красноборск, ул. Советская, д.9

№ п/п	Площадь, кв.м	Кадастровый номер	Категория земель
1	0.34	73:18:030404:384	земли населенных пунктов

МИНИСТЕРСТВО СТРОИТЕЛЬСТВА И АРХИТЕКТУРЫ
УЛЬЯНОВСКОЙ ОБЛАСТИ
ПРИКАЗ

7 сентября 2020 г. № 113-пр

г. Ульяновск

Об утверждении границы охранной зоны газопровода-ввода от точки вреза по ул.Советская до границы земельного участка жилого дома по адресу: Ульяновская область, Тереньгульский район, с.Красноборск, ул. Советская, д.98, протяжённостью 12 м, адрес: Ульяновская область, р-н Тереньгульский, с. Красноборск, ул. Советская, д.98 и наложении ограничений (обременений) на входящие в неё земельные участки

В соответствии со статьями 56 и 106 Земельного кодекса Российской Федерации, ст. 51 Градостроительного кодекса Российской Федерации, пунктом 17 Правил охраны газораспределительных сетей, утверждённых постановлением Правительства Российской Федерации от 20.11.2000 № 878, абзацем вторым пункта 5 статьи 3 Закона Ульяновской области от 30.12.2005 № 158-ЗО «О системе исполнительных органов государственной власти Ульяновской области», пунктом 31 раздела 2.2 Положения о Министерстве строительства и архитектуры Ульяновской области, утверждённого постановлением Правительства Ульяновской области от 16.11.2018 № 25/557-П, на основании заявления заместителя генерального директора – главного инженера Общества с ограниченной ответственностью «Газпром газораспределение Ульяновск» Ступина О.А. от 25.06.2020 № 1655/78-07 (вх. № 11310 от 26.06.2020) и сведений о границах охранной зоны газораспределительной сети, **п р и к а з ы в а ю:**

1. Утвердить границу охранной зоны газопровода-ввода от точки вреза по ул.Советская до границы земельного участка жилого дома по адресу: Ульяновская область, Тереньгульский район, с.Красноборск, ул. Советская, д.98, протяжённостью 12 м, адрес: Ульяновская область, р-н Тереньгульский, с. Красноборск, ул. Советскаяая, д.98, в виде территории, ограниченной условными линиями, проходящими на расстоянии 2 метров с каждой стороны газопровода, общей площадью 30 кв.м (приложение № 1).

2. Наложить бессрочно ограничения (обременения), установленные пунктом 14 Правил охраны газораспределительных сетей, утверждённых постановлением Правительства Российской Федерации от 20.11.2000 № 878, на входящие в охранную зону газораспределительной сети земельные участки, согласно приложению № 2.

3. Настоящий приказ вступает в силу на следующий день после дня его официального опубликования.

Министр строительства и архитектуры Ульяновской области К.В.Алексич

Приложение № 1
к приказу Министерства строительства
и архитектуры Ульяновской области
от 7 сентября 2020 г. № 113-пр

Граница охранной зоны газопровода-ввода от точки врезки по ул. Советская до границы земельного участка жилого дома по адресу: Ульяновская область, Тереньгульский район, с. Красноборск, ул. Советская, д.98, протяженностью 12м, адрес: Ульяновская область, Тереньгульский район, с. Красноборск, ул. Советская, д.98

Система координат МСК-73

№ точек	Расстояние, м	Координаты	
		X	Y
1	2	3	4
В границах МО “Красноборское сельское поселение”			
(Кадастровый квартал 73:18:030405)			
1	7.47	443421.71	2233998.35
2	4.00	443424.74	2234005.18
3	7.47	443421.09	2234006.81
4	4.00	443418.05	223999.98

Приложение № 2
к приказу Министерства строительства
и архитектуры Ульяновской области
от 7 сентября 2020 г. № 113-пр

ПЕРЕЧЕНЬ
земельных участков, входящих в границу охранной зоны газопровода-ввода от точки врезки по ул. Советская до границы земельного участка жилого дома по адресу: Ульяновская область, Тереньгульский район, с. Красноборск, ул. Советская, д.98, протяженностью 12м, адрес: Ульяновская область, Тереньгульский район, с. Красноборск, ул. Советская, д.98

№ п/п	Площадь, кв.м	Кадастровый номер	Категория земель
-	-	-	-

МИНИСТЕРСТВО СТРОИТЕЛЬСТВА И АРХИТЕКТУРЫ
УЛЬЯНОВСКОЙ ОБЛАСТИ
ПРИКАЗ

7 сентября 2020 г. № 114-пр

г. Ульяновск

Об утверждении границы охранной зоны газопровода-ввода от точки вреза по ул.Советская до границы земельного участка жилого дома по адресу: Ульяновская область, Тереньгульский район, с.Красноборск, ул. Советская, д.104, протяжённостью 7 м, адрес: РФ, Ульяновская область, Тереньгульский р-н, с. Красноборск, ул. Советская, д.104 и наложении ограничений (обременений) на входящие в неё земельные участки

В соответствии со статьями 56 и 106 Земельного кодекса Российской Федерации, ст. 51 Градостроительного кодекса Российской Федерации, пунктом 17 Правил охраны газораспределительных сетей, утверждённых постановлением Правительства Российской Федерации от 20.11.2000 № 878, абзацем вторым пункта 5 статьи 3 Закона Ульяновской области от 30.12.2005 № 158-ЗО «О системе исполнительных органов государственной власти Ульяновской области», пунктом 31 раздела 2.2 Положения о Министерстве строительства и архитектуры Ульяновской области, утверждённого постановлением Правительства Ульяновской области от 16.11.2018 № 25/557-П, на основании заявления заместителя генерального директора - главного инженера Общества с ограниченной ответственностью «Газпром газораспределение Ульяновск» Ступина О.А. от 25.06.2020 № 1655/78-07 (вх. № 11310 от 26.06.2020) и сведений о границах охранной зоны газораспределительной сети, **п р и к а з ы в а ю:**

1. Утвердить границу охранной зоны газопровода-ввода от точки вреза по ул.Советская до границы земельного участка жилого дома по адресу: Ульяновская область, Тереньгульский район, с.Красноборск, ул. Советская, д.104, протяжённостью 7 м, адрес: РФ, Ульяновская область, Тереньгульский р-н, с. Красноборск, ул. Советскаяая, д.104, в виде территории, ограниченной условными линиями, проходящими на расстоянии 2 метров с каждой стороны газопровода, общей площадью 9 кв.м (приложение № 1).

2. Наложить бессрочно ограничения (обременения), установленные пунктом 14 Правил охраны газораспределительных сетей, утверждённых постановлением Правительства Российской Федерации от 20.11.2000 № 878, на входящие в охранную зону газораспределительной сети земельные участки, согласно приложению № 2.

3. Настоящий приказ вступает в силу на следующий день после дня его официального опубликования.

Министр строительства и архитектуры Ульяновской области К.В.Алексич

Приложение № 1
к приказу Министерства строительства
и архитектуры Ульяновской области
от 7 сентября 2020 г. № 114-пр

Граница охранной зоны газопровода-ввода от точки врезки по ул. Советская до границы земельного участка жилого дома по адресу: Ульяновская область, Тереньгульский район, с. Красноборск, ул. Советская, д.104, протяженностью 7м, адрес: РФ, Ульяновская область, Тереньгульский район, с. Красноборск, ул. Советская, д.104

Система координат МСК-73

№ точек	Расстояние, м	Координаты	
		X	Y
1	2	3	4
В границах МО «Красноборское сельское поселение»			
(Кадастровый квартал 73:18:030405)			
1	2.34	443317.41	2234038.88
2	4.00	443318.13	2234041.11
3	2.34	443314.33	2234042.33
4	4.00	443313.61	2234040.10

Приложение № 2
к приказу Министерства строительства
и архитектуры Ульяновской области
от 7 сентября 2020 г. № 114-пр

ПЕРЕЧЕНЬ
земельных участков, входящих в границу охранной зоны газопровода-ввода от точки врезки по ул. Советская до границы земельного участка жилого дома по адресу: Ульяновская область, Тереньгульский район, с. Красноборск, ул. Советская, д.104, протяженностью 7м, адрес: РФ, Ульяновская область, Тереньгульский район, с. Красноборск, ул. Советская, д.104

№ п/п	Площадь, кв.м	Кадастровый номер	Категория земель
-	-	-	-

МИНИСТЕРСТВО СТРОИТЕЛЬСТВА И АРХИТЕКТУРЫ
УЛЬЯНОВСКОЙ ОБЛАСТИ
ПРИКАЗ

7 сентября 2020 г. № 115-пр

г. Ульяновск

Об утверждении границы охранной зоны газопровода-ввода от точки врезки по ул.Молодежная до границы земельного участка жилого дома по адресу: Ульяновская область, Тереньгульский район, с.Красноборск, ул.Молодежная, д.28, кв.2, протяжённостью 9 м, адрес: РФ, Ульяновская область, Тереньгульский р-н, с. Красноборск, ул.Молодежная, д.28, кв.2 и наложении ограничений (обременений) на входящие в неё земельные участки

В соответствии со статьями 56 и 106 Земельного кодекса Российской Федерации, ст. 51 Градостроительного кодекса Российской Федерации, пунктом 17 Правил охраны газораспределительных сетей, утверждённых постановлением Правительства Российской Федерации от 20.11.2000 № 878, абзацем вторым пункта 5 статьи 3 Закона Ульяновской области от 30.12.2005 № 158-ЗО «О системе исполнительных органов государственной власти Ульяновской области», пунктом 31 раздела 2.2 Положения о Министерстве строительства и архитектуры Ульяновской области, утверждённого постановлением Правительства Ульяновской области от 16.11.2018 № 25/557-П, на основании заявления заместителя генерального директора – главного инженера Общества с ограниченной ответственностью «Газпром газораспределение Ульяновск» Ступина О.А. от 25.06.2020 № 1655/78-07 (вх. № 11310 от 26.06.2020) и сведений о границах охранной зоны газораспределительной сети, **п р и к а з ы в а ю:**

1. Утвердить границу охранной зоны газопровода-ввода от точки врезки по ул.Молодежная до границы земельного участка жилого дома по адресу: Ульяновская область, Тереньгульский район, с.Красноборск, ул.Молодежная, д.28, кв.2, протяжённостью 9 м, адрес: РФ, Ульяновская область, Тереньгульский р-н, с. Красноборск, ул.Молодежная, д.28, кв.2, в виде территории, ограниченной условными линиями, проходящими на расстоянии 2 метров с каждой стороны газопровода, общей площадью 17 кв.м (приложение № 1).

2. Наложить бессрочно ограничения (обременения), установленные пунктом 14 Правил охраны газораспределительных сетей, утверждённых постановлением Правительства Российской Федерации от 20.11.2000 № 878, на входящие в охранную зону газораспределительной сети земельные участки, согласно приложению № 2.

3. Настоящий приказ вступает в силу на следующий день после дня его официального опубликования.

Министр строительства и архитектуры Ульяновской области К.В.Алексич

Приложение № 1
к приказу Министерства строительства
и архитектуры Ульяновской области
от 7 сентября 2020 г. № 115-пр

Граница охранной зоны газопровода-ввода от точки врезки по ул. Молодежная до границы земельного участка жилого дома по адресу: Ульяновская область, Тереньгульский район, с. Красноборск, ул. Молодежная, д.28, кв.2, протяженностью 9 м, адрес: РФ, Ульяновская область, Тереньгульский район, с. Красноборск, ул. Молодежная, д.28, кв.2

Система координат МСК-73

№ точек	Расстояние, м	Координаты	
		X	Y
1	2	3	4
В границах МО «Красноборское сельское поселение»			
(Кадастровый квартал 73:18:030406)			
1	4.00	444135.53	2232845.23
2	4.35	444135.49	2232849.23
3	4.00	444131.14	2232849.19
4	4.35	444131.18	2232845.19

Приложение № 2
к приказу Министерства строительства
и архитектуры Ульяновской области
от 7 сентября 2020 г. № 115-пр

ПЕРЕЧЕНЬ
земельных участков, входящих в границу охранной зоны газопровода-ввода от точки врезки по ул. Молодежная до границы земельного участка жилого дома по адресу: Ульяновская область, Тереньгульский район, с. Красноборск, ул. Молодежная, д.28, кв.2, протяженностью 9 м, адрес: РФ, Ульяновская область, Тереньгульский район, с. Красноборск, ул. Молодежная, д.28, кв.2

№ п/п	Площадь, кв.м	Кадастровый номер	Категория земель
-	-	-	-

МИНИСТЕРСТВО СТРОИТЕЛЬСТВА И АРХИТЕКТУРЫ
УЛЬЯНОВСКОЙ ОБЛАСТИ
ПРИКАЗ

7 сентября 2020 г. № 116-пр

г. Ульяновск

Об утверждении границы охранной зоны газопровода-ввода от точки врезки по ул.Молодежная до границы земельного участка жилого дома по адресу: Ульяновская область, Тереньгульский район, с.Красноборск, ул.Молодежная, д.3, кв.2, протяжённостью 12 м, адрес: РФ, Ульяновская область, Тереньгульский р-н, с. Красноборск, ул.Молодежная, д.3 и наложении ограничений (обременений) на входящие в неё земельные участки

В соответствии со статьями 56 и 106 Земельного кодекса Российской Федерации, ст. 51 Градостроительного кодекса Российской Федерации, пунктом 17 Правил охраны газораспределительных сетей, утверждённых постановлением Правительства Российской Федерации от 20.11.2000 № 878, абзацем вторым пункта 5 статьи 3 Закона Ульяновской области от 30.12.2005 № 158-ЗО «О системе исполнительных органов государственной власти Ульяновской области», пунктом 31 раздела 2.2 Положения о Министерстве строительства и архитектуры Ульяновской области, утверждённого постановлением Правительства Ульяновской области от 16.11.2018 № 25/557-П, на основании заявления заместителя генерального директора - главного инженера Общества с ограниченной ответственностью «Газпром газораспределение Ульяновск» Ступина О.А. от 25.06.2020 № 1655/78-07 (вх. № 11310 от 26.06.2020) и сведений о границах охранной зоны газораспределительной сети, **п р и к а з ы в а ю:**

1. Утвердить границу охранной зоны газопровода-ввода от точки врезки по ул.Молодежная до границы земельного участка жилого дома по адресу: Ульяновская область, Тереньгульский район, с.Красноборск, ул.Молодежная, д.3, кв.2, протяжённостью 12 м, адрес: Ульяновская область, Тереньгульский р-н, с. Красноборск, ул.Молодежная, д.3, в виде территории, ограниченной условными линиями, проходящими на расстоянии 2 метров с каждой стороны газопровода, общей площадью 26 кв.м (приложение № 1).

2. Наложить бессрочно ограничения (обременения), установленные пунктом 14 Правил охраны газораспределительных сетей, утверждённых постановлением Правительства Российской Федерации от 20.11.2000 № 878, на входящие в охранную зону газораспределительной сети земельные участки, согласно приложению № 2.

3. Настоящий приказ вступает в силу на следующий день после дня его официального опубликования.

Министр строительства и архитектуры Ульяновской области К.В.Алексич

Приложение № 1
к приказу Министерства строительства
и архитектуры Ульяновской области
от 7 сентября 2020 г. № 116-пр

Граница охранной зоны газопровода-ввода от точки врезки по ул. Молодежная до границы земельного участка жилого дома по адресу: Ульяновская область, Тереньгульский район, с. Красноборск, ул. Молодежная, д.3, кв.2, протяженностью 12м, адрес: Ульяновская область, Тереньгульский район, с. Красноборск, ул. Молодежная, д.3

Система координат МСК-73

№ точек	Расстояние, м	Координаты	
		X	Y
1	2	3	4
В границах МО Красноборское сельское поселение»			
(Кадастровый квартал 73:18:030406)			
1	4.00	444109.76	2233320.00
2	6.56	444109.77	2233324.00
3	4.00	444103.21	2233324.00
4	6.56	444103.20	2233320.01

Приложение № 2
к приказу Министерства строительства
и архитектуры Ульяновской области
от 7 сентября 2020 г. № 116-пр

ПЕРЕЧЕНЬ
земельных участков, входящих в границу охранной зоны газопровода-ввода от точки врезки по ул. Молодежная до границы земельного участка жилого дома по адресу: Ульяновская область, Тереньгульский район, с. Красноборск, ул. Молодежная, д.3, кв.2, протяженностью 12м, адрес: Ульяновская область, Тереньгульский район, с. Красноборск, ул. Молодежная, д.3

№ п/п	Площадь, кв.м	Кадастровый номер	Категория земель
-	-	-	-

МИНИСТЕРСТВО СТРОИТЕЛЬСТВА И АРХИТЕКТУРЫ
УЛЬЯНОВСКОЙ ОБЛАСТИ
ПРИКАЗ

7 сентября 2020 г. № 117-пр

г. Ульяновск

Об утверждении границы охранной зоны газопровода-ввода от точки врезки по ул.Садовая до границы земельного участка жилого дома по адресу: Ульяновская область, Тереньгульский район, с.Красноборск, ул. Малая Нагорная, д.13, протяжённостью 8 м, адрес: Ульяновская область, Тереньгульский р-н, с. Красноборск, ул. Малая Нагорная, д.13 и наложении ограничений (обременений) на входящие в неё земельные участки

В соответствии со статьями 56 и 106 Земельного кодекса Российской Федерации, ст. 51 Градостроительного кодекса Российской Федерации, пунктом 17 Правил охраны газораспределительных сетей, утверждённых постановлением Правительства Российской Федерации от 20.11.2000 № 878, абзацем вторым пункта 5 статьи 3 Закона Ульяновской области от 30.12.2005 № 158-ЗО «О системе исполнительных органов государственной власти Ульяновской области», пунктом 31 раздела 2.2 Положения о Министерстве строительства и архитектуры Ульяновской области, утверждённого постановлением Правительства Ульяновской области от 16.11.2018 № 25/557-П, на основании заявления заместителя генерального директора – главного инженера Общества с ограниченной ответственностью «Газпром газораспределение Ульяновск» Ступина О.А. от 25.06.2020 № 1655/78-07 (вх. № 11310 от 26.06.2020) и сведений о границах охранной зоны газораспределительной сети, **п р и к а з ы в а ю:**

1. Утвердить границу охранной зоны газопровода-ввода от точки врезки по ул.Садовая до границы земельного участка жилого дома по адресу: Ульяновская область, Тереньгульский район, с.Красноборск, ул. Малая Нагорная, д.13, протяжённостью 8 м, адрес: Ульяновская область, Тереньгульский р-н, с. Красноборск, ул. Малая Нагорная, д.13, в виде территории, ограниченной условными линиями, проходящими на расстоянии 2 метров с

каждой стороны газопровода, общей площадью 9 кв.м (приложение № 1).

2. Наложить бессрочно ограничения (обременения), установленные пунктом 14 Правил охраны газораспределительных сетей, утверждённых постановлением Правительства Российской Федерации от 20.11.2000 № 878, на входящие в охранную зону газораспределительной сети земельные участки, согласно приложению № 2.

3. Настоящий приказ вступает в силу на следующий день после дня его официального опубликования.

Министр строительства и архитектуры Ульяновской области К.В.Алексич

Приложение № 1
к приказу Министерства строительства
и архитектуры Ульяновской области
от 7 сентября 2020 г. № 117-пр

Граница охранной зоны газопровода-ввода от точки врезки по ул. Садовая до границы земельного участка жилого дома по адресу: Ульяновская область, Тереньгульский район, с. Красноборск, ул. Малая Нагорная, д.13, протяженностью 8 м, адрес: Ульяновская область, Тереньгульский район, с. Красноборск, ул. Малая Нагорная, д.13

Система координат МСК-73

№ точек	Расстояние, м	Координаты	
		X	Y
1	2	3	4
В границах МО «Красноборское сельское поселение»			
(Кадастровый квартал 73:18:030401)			
1	4.00	444987.97	2234079.44
2	2.16	444987.18	2234083.36
3	4.00	444985.06	2234082.94
4	2.16	444985.85	2234079.02

Приложение № 2
к приказу Министерства строительства
и архитектуры Ульяновской области
от 7 сентября 2020 г. № 117-пр

ПЕРЕЧЕНЬ
земельных участков, входящих в границу охранной зоны газопровода-ввода от точки врезки по ул. Садовая до границы земельного участка жилого дома по адресу: Ульяновская область, Тереньгульский район, с. Красноборск, ул. Малая Нагорная, д.13, протяженностью 8 м, адрес: Ульяновская область, Тереньгульский район, с. Красноборск, ул. Малая Нагорная, д.13

№ п/п	Площадь, кв.м	Кадастровый номер	Категория земель
-	-	-	-

МИНИСТЕРСТВО СТРОИТЕЛЬСТВА И АРХИТЕКТУРЫ
УЛЬЯНОВСКОЙ ОБЛАСТИ
ПРИКАЗ

7 сентября 2020 г. № 118-пр

г. Ульяновск

Об утверждении границы охранной зоны газопровода-ввода от точки врезки по ул.Почтовая до границы земельного участка жилого дома по адресу: Ульяновская область, Тереньгульский район, с.Красноборск, ул. Почтовая, д.53, протяжённостью 7 м, адрес: Ульяновская область, Тереньгульский р-н, с. Красноборск, ул. Почтовая, д.53 и наложении ограничений (обременений) на входящие в неё земельные участки

В соответствии со статьями 56 и 106 Земельного кодекса Российской Федерации, ст. 51 Градостроительного кодекса Российской Федерации, пунктом 17 Правил охраны газораспределительных сетей, утверждённых постановлением Правительства Российской Федерации от 20.11.2000 № 878, абзацем вторым пункта 5 статьи 3 Закона Ульяновской области от 30.12.2005 № 158-ЗО «О системе исполнительных органов государственной власти Ульяновской области», пунктом 31 раздела 2.2 Положения о Министерстве строительства и архитектуры Ульяновской области, утверждённого постановлением Правительства Ульяновской области от 16.11.2018 № 25/557-П, на основании заявления заместителя генерального директора – главного инженера Общества с ограниченной ответственностью «Газпром газораспределение Ульяновск» Ступина О.А. от 25.06.2020 № 1655/78-07 (вх. № 11310 от 26.06.2020) и сведений о границах охранной зоны газораспределительной сети, **п р и к а з ы в а ю:**

1. Утвердить границу охранной зоны газопровода-ввода от точки врезки по ул.Почтовая до границы земельного участка жилого дома по адресу: Ульяновская область, Тереньгульский район, с.Красноборск, ул. Почтовая, д.53, протяжённостью 7 м, адрес: Ульяновская область, Тереньгульский р-н, с. Красноборск, ул. Почтовая, д.53, в виде территории, ограниченной условными линиями, проходящими на расстоянии 2 метров с каждой стороны газопровода, общей площадью 11 кв.м (приложение № 1).

2. Наложить бессрочно ограничения (обременения), установленные пунктом 14 Правил охраны газораспределительных сетей, утверждённых постановлением Правительства Российской Федерации от 20.11.2000 № 878, на входящие в охранную зону газораспределительной сети земельные участки, согласно приложению № 2.

3. Настоящий приказ вступает в силу на следующий день после дня его официального опубликования.

Министр строительства и архитектуры Ульяновской области К.В.Алексич

Приложение № 1
к приказу Министерства строительства
и архитектуры Ульяновской области
от 7 сентября 2020 г. № 118-пр

Граница охранной зоны газопровода-ввода от точки врезки по ул. Почтовая до границы земельного участка жилого дома по адресу: Ульяновская область, Тереньгульский район, с. Красноборск, ул. Почтовая, д.53, протяженностью 7м, адрес: Ульяновская область, Тереньгульский район, с. Красноборск, ул. Почтовая, д.53

Система координат МСК-73

№ точек	Расстояние, м	Координаты	
		X	Y
1	2	3	4
В границах МО «Красноборское сельское поселение»			
(Кадастровый квартал 73:18:030404)			
1	2.72	444073.75	2234179.72
2	4.00	444073.53	2234182.43
3	2.72	444069.54	2234182.11
4	4.00	444069.76	2234179.40

Приложение № 2
к приказу Министерства строительства
и архитектуры Ульяновской области
от 7 сентября 2020 г. № 118-пр

ПЕРЕЧЕНЬ
земельных участков, входящих в границу охранной зоны газопровода-ввода от точки врезки по ул. Почтовая до границы земельного участка жилого дома по адресу: Ульяновская область, Тереньгульский район, с. Красноборск, ул. Почтовая, д.53, протяженностью 7м, адрес: Ульяновская область, Тереньгульский район, с. Красноборск, ул. Почтовая, д.53

№ п/п	Площадь, кв.м	Кадастровый номер	Категория земель
-	-	-	-

МИНИСТЕРСТВО СТРОИТЕЛЬСТВА И АРХИТЕКТУРЫ
УЛЬЯНОВСКОЙ ОБЛАСТИ
ПРИКАЗ

7 сентября 2020 г. № 119-пр

г. Ульяновск

Об утверждении границы охранной зоны газопровода-ввода от точки врезки по ул.Советская до границы земельного участка жилого дома по адресу: Ульяновская область, Тереньгульский район, с.Красноборск, ул. Советская, д.40, протяжённостью 10 м, адрес: РФ, Ульяновская область, Тереньгульский р-н, с. Красноборск, ул. Советская, д.40 и наложении ограничений (обременений) на входящие в неё земельные участки

В соответствии со статьями 56 и 106 Земельного кодекса Российской Федерации, ст. 51 Градостроительного кодекса Российской Федерации, пунктом 17 Правил охраны газораспределительных сетей, утверждённых постановлением Правительства Российской Федерации от 20.11.2000 № 878, абзацем вторым пункта 5 статьи 3 Закона Ульяновской области от 30.12.2005 № 158-ЗО «О системе исполнительных органов государственной власти Ульяновской области», пунктом 31 раздела 2.2 Положения о Министерстве строительства и архитектуры Ульяновской области, утверждённого постановлением Правительства Ульяновской области от 16.11.2018 № 25/557-П, на основании заявления заместителя генерального директора – главного инженера Общества с ограниченной ответственностью «Газпром газораспределение Ульяновск» Ступина О.А. от 25.06.2020 № 1655/78-07 (вх. № 11310 от 26.06.2020) и сведений о границах охранной зоны газораспределительной сети, **п р и к а з ы в а ю:**

1. Утвердить границу охранной зоны газопровода-ввода от точки врезки по ул.Советская до границы земельного участка жилого дома по адресу: Ульяновская область, Тереньгульский район, с.Красноборск, ул. Советская, д.40, протяжённостью 10 м, адрес: РФ, Ульяновская область, Тереньгульский р-н, с. Красноборск, ул. Советская, д.40, в виде территории, ограниченной условными линиями, проходящими на расстоянии 2 метров с каждой стороны газопровода, общей площадью 19 кв.м (приложение № 1).

2. Наложить бессрочно ограничения (обременения), установленные пунктом 14 Правил охраны газораспределительных сетей, утверждённых постановлением Правительства Российской Федерации от 20.11.2000 № 878, на входящие в охранную зону газораспределительной сети земельные участки, согласно приложению № 2.

3. Настоящий приказ вступает в силу на следующий день после дня его официального опубликования.

Министр строительства и архитектуры Ульяновской области К.В.Алексич

Приложение № 1
к приказу Министерства строительства
и архитектуры Ульяновской области
от 7 сентября 2020 г. № 119-пр

Граница охранной зоны газопровода-ввода от точки врезки по ул. Советская до границы земельного участка жилого дома по адресу: Ульяновская область, Тереньгульский район, с. Красноборск, ул. Советская, д.40, протяженностью 10 м, адрес: Ульяновская область, Тереньгульский район, с. Красноборск, ул. Советская, д.40

Система координат МСК-73

№ точек	Расстояние, м	Координаты	
		X	Y
1	2	3	4
В границах МО «Красноборское сельское поселение»			
(Кадастровый квартал 73:18:030405)			
1	4.73	444186.60	2233920.62
2	4.00	444186.09	2233925.32
3	4.73	444182.12	2233924.90
4	4.00	444182.62	2233920.19

Приложение № 2
к приказу Министерства строительства
и архитектуры Ульяновской области
от 7 сентября 2020 г. № 119-пр

ПЕРЕЧЕНЬ
Земельных участков, входящих в границу охранной зоны газопровода-ввода от точки врезки по ул. Советская до границы земельного участка жилого дома по адресу: Ульяновская область, Тереньгульский район, с. Красноборск, ул. Советская, д.40, протяженностью 10 м, адрес: Ульяновская область, Тереньгульский район, с. Красноборск, ул. Советская, д.40

№ п/п	Площадь, кв.м	Кадастровый номер	Категория земель
1	0.05	73:18:030405:72	земли населенных пунктов

МИНИСТЕРСТВО СТРОИТЕЛЬСТВА И АРХИТЕКТУРЫ
УЛЬЯНОВСКОЙ ОБЛАСТИ
ПРИКАЗ

7 сентября 2020 г. № 120-пр

г. Ульяновск

Об утверждении границы охранной зоны газопровода-ввода от точки вреза по ул. Большая Нагорная до границы земельного участка жилого дома по адресу: Ульяновская область, Тереньгульский район, с.Красноборск, ул. Большая Нагорная, д.26, протяжённостью 7 м, адрес: Ульяновская область, Тереньгульский р-н, с. Красноборск, ул. Большая Нагорная, д. 26 и наложении ограничений (обременений) на входящие в неё земельные участки

В соответствии со статьями 56 и 106 Земельного кодекса Российской Федерации, ст. 51 Градостроительного кодекса Российской Федерации, пунктом 17 Правил охраны газораспределительных сетей, утверждённых постановлением Правительства Российской Федерации от 20.11.2000 № 878, абзацем вторым пункта 5 статьи 3 Закона Ульяновской области от 30.12.2005 № 158-ЗО «О системе исполнительных органов государственной власти Ульяновской области», пунктом 31 раздела 2.2 Положения о Министерстве строительства и архитектуры Ульяновской области, утверждённого постановлением Правительства Ульяновской области от 16.11.2018 № 25/557-П, на основании заявления заместителя генерального директора – главного инженера Общества с ограниченной ответственностью «Газпром газораспределение Ульяновск» Ступина О.А. от 25.06.2020 № 1655/78-07 (вх. № 11310 от 26.06.2020) и сведений о границах охранной зоны газораспределительной сети, **п р и к а з ы в а ю:**

1. Утвердить границу охранной зоны газопровода-ввода от точки вреза по ул. Большая Нагорная до границы земельного участка жилого дома по адресу: Ульяновская область, Тереньгульский район, с.Красноборск, ул. Большая Нагорная, д.26, протяжённостью 7 м, адрес: Ульяновская область, Тереньгульский р-н, с. Красноборск, ул. Большая Нагорная, д. 26, в виде территории, ограниченной условными линиями, проходящими на расстоянии 2 метров с каждой стороны газопровода, общей площадью 11 кв.м (приложение № 1).

2. Наложить бессрочно ограничения (обременения), установленные пунктом 14 Правил охраны газораспределительных сетей, утверждённых постановлением Правительства Российской Федерации от 20.11.2000 № 878, на входящие в охранную зону газораспределительной сети земельные участки, согласно приложению № 2.

3. Настоящий приказ вступает в силу на следующий день после дня его официального опубликования.

Министр строительства и архитектуры Ульяновской области К.В.Алексич

Приложение № 1
к приказу Министерства строительства
и архитектуры Ульяновской области
от 7 сентября 2020 г. № 120-пр

Граница охранной зоны газопровода-ввода от точки врезки по ул. Большая Нагорная до границы земельного участка жилого дома по адресу: Ульяновская область, Тереньгульский район, с. Красноборск, ул. Большая Нагорная, д.26, протяженностью 7 м, адрес: Ульяновская область, Тереньгульский район, с. Красноборск, ул. Большая Нагорная, д.26

Система координат МСК-73

№ точек	Расстояние, м	Координаты	
		X	Y
1	2	3	4
В границах МО «Красноборское сельское поселение»			
(Кадастровый квартал 73:18:030401)			
1	2.65	444892.11	2234216.46
2	4.00	444891.94	2234219.10
3	2.65	444887.95	2234218.85
4	4.00	444888.12	2234216.21

Приложение № 2
к приказу Министерства строительства
и архитектуры Ульяновской области
от 07 сентября 2020 г. № 120-пр

ПЕРЕЧЕНЬ
Граница охранной зоны газопровода-ввода от точки врезки по ул. Большая Нагорная до границы земельного участка жилого дома по адресу: Ульяновская область, Тереньгульский район, с. Красноборск, ул. Большая Нагорная, д.26, протяженностью 7 м, адрес: Ульяновская область, Тереньгульский район, с. Красноборск, ул. Большая Нагорная, д.26

№ п/п	Площадь, кв.м	Кадастровый номер	Категория земель
-	-	-	-

МИНИСТЕРСТВО СТРОИТЕЛЬСТВА И АРХИТЕКТУРЫ
УЛЬЯНОВСКОЙ ОБЛАСТИ
ПРИКАЗ

7 сентября 2020 г. № 121-пр

г. Ульяновск

Об утверждении границы охранной зоны газопровода-ввода от точки вреза по ул.Школьная до границы земельного участка жилого дома по адресу: Ульяновская область, Тереньгульский район, с.Красноборск, ул.Школьная, д.33, протяжённостью 10 м, адрес: Ульяновская область, р-н Тереньгульский, с. Красноборск, ул. Школьная, д.33 и наложении ограничений (обременений) на входящие в неё земельные участки

В соответствии со статьями 56 и 106 Земельного кодекса Российской Федерации, ст. 51 Градостроительного кодекса Российской Федерации, пунктом 17 Правил охраны газораспределительных сетей, утверждённых постановлением Правительства Российской Федерации от 20.11.2000 № 878, абзацем вторым пункта 5 статьи 3 Закона Ульяновской области от 30.12.2005 № 158-ЗО «О системе исполнительных органов государственной власти Ульяновской области», пунктом 31 раздела 2.2 Положения о Министерстве строительства и архитектуры Ульяновской области, утверждённого постановлением Правительства Ульяновской области от 16.11.2018 № 25/557-П, на основании заявления заместителя генерального директора – главного инженера Общества с ограниченной ответственностью «Газпром газораспределение Ульяновск» Ступина О.А. от 25.06.2020 № 1655/78-07 (вх. № 11310 от 26.06.2020) и сведений о границах охранной зоны газораспределительной сети, **п р и к а з ы в а ю:**

1. Утвердить границу охранной зоны газопровода-ввода от точки вреза по ул.Школьная до границы земельного участка жилого дома по адресу: Ульяновская область, Тереньгульский район, с.Красноборск, ул.Школьная, д.33, протяжённостью 10 м, адрес: Ульяновская область, р-н Тереньгульский, с. Красноборск, ул. Школьная, д.33, в виде территории, ограниченной условными линиями, проходящими на расстоянии 2 метров с каждой стороны газопровода, общей площадью 5 кв.м (приложение № 1).

2. Наложить бессрочно ограничения (обременения), установленные пунктом 14 Правил охраны газораспределительных сетей, утверждённых постановлением Правительства Российской Федерации от 20.11.2000 № 878, на входящие в охранную зону газораспределительной сети земельные участки, согласно приложению № 2.

3. Настоящий приказ вступает в силу на следующий день после дня его официального опубликования.

Министр строительства и архитектуры Ульяновской области К.В.Алексич

Приложение № 1
к приказу Министерства строительства
и архитектуры Ульяновской области
от 7 сентября 2020 г. № 121-пр

Граница охранной зоны газопровода-ввода от точки врезки по ул.Школьная до границы земельного участка жилого дома по адресу: Ульяновская область, Тереньгульский район, с. Красноборск, ул. Школьная, д.33, протяженностью 10 м адрес: Ульяновская область, Тереньгульский район, с. Красноборск, ул. Школьная, д.33

Система координат МСК-73

№ точек	Расстояние, м	Координаты	
		X	Y
1	2	3	4
В границах МО «Красноборское сельское поселение»			
(Кадастровый квартал 73:18:030404)			
1	4.00	444803.29	2234469.84
2	1.23	444802.35	2234473.72
3	4.00	444801.15	2234473.43
4	1.23	444802.09	2234469.55

Приложение № 2
к приказу Министерства строительства
и архитектуры Ульяновской области
от 7 сентября 2020 г. № 121-пр

ПЕРЕЧЕНЬ
Граница охранной зоны газопровода-ввода от точки врезки по ул.Школьная до границы земельного участка жилого дома по адресу: Ульяновская область, Тереньгульский район, с. Красноборск, ул. Школьная, д.33, протяженностью 10 м адрес: Ульяновская область, Тереньгульский район, с. Красноборск, ул. Школьная, д.33

№ п/п	Площадь, кв.м	Кадастровый номер	Категория земель
-	-	-	-

МИНИСТЕРСТВО СТРОИТЕЛЬСТВА И АРХИТЕКТУРЫ
УЛЬЯНОВСКОЙ ОБЛАСТИ
ПРИКАЗ

7 сентября 2020 г. № 122-пр

г. Ульяновск

Об утверждении границы охранной зоны газопровода-ввода от точки врезки по ул.Школьная до границы земельного участка жилого дома по адресу: Ульяновская область, Тереньгульский район, с.Красноборск, ул.Школьная, д.28, протяжённостью 9 м, адрес: Ульяновская область, Тереньгульский р-н, с. Красноборск, ул.Школьная, д.28 и наложении ограничений (обременений) на входящие в неё земельные участки

В соответствии со статьями 56 и 106 Земельного кодекса Российской Федерации, ст. 51 Градостроительного кодекса Российской Федерации, пунктом 17 Правил охраны газораспределительных сетей, утверждённых постановлением Правительства Российской Федерации от 20.11.2000 № 878, абзацем вторым пункта 5 статьи 3 Закона Ульяновской области от 30.12.2005 № 158-ЗО «О системе исполнительных органов государственной власти Ульяновской области», пунктом 31 раздела 2.2 Положения о Министерстве строительства и архитектуры Ульяновской области, утверждённого постановлением Правительства Ульяновской области от 16.11.2018 № 25/557-П, на основании заявления заместителя генерального директора - главного инженера Общества с ограниченной ответственностью «Газпром газораспределение Ульяновск» Ступина О.А. от 25.06.2020 № 1655/78-07 (вх. № 11310 от 26.06.2020) и сведений о границах охранной зоны газораспределительной сети, **п р и к а з ы в а ю:**

1. Утвердить границу охранной зоны газопровода-ввода от точки вреза по ул.Школьная до границы земельного участка жилого дома по адресу: Ульяновская область, Тереньгульский район, с.Красноборск, ул.Школьная, д.28, протяжённостью 9 м, адрес: Ульяновская область, Тереньгульский р-н, с. Красноборск, ул.Школьная, д.28, в виде территории, ограниченной условными линиями, проходящими на расстоянии 2 метров с каждой стороны газопровода, общей площадью 10 кв.м (приложение № 1).

2. Наложить бессрочно ограничения (обременения), установленные пунктом 14 Правил охраны газораспределительных сетей, утверждённых постановлением Правительства Российской Федерации от 20.11.2000 № 878, на входящие в охранную зону газораспределительной сети земельные участки, согласно приложению № 2.

3. Настоящий приказ вступает в силу на следующий день после дня его официального опубликования.

Министр строительства и архитектуры
Ульяновской области К.В.Алексич

МИНИСТЕРСТВО СТРОИТЕЛЬСТВА И АРХИТЕКТУРЫ
УЛЬЯНОВСКОЙ ОБЛАСТИ
ПРИКАЗ

7 сентября 2020 г. № 123-пр

г. Ульяновск

Об утверждении границы охранной зоны газопровода-ввода от точки вреза по ул.Почтовая до границы земельного участка жилого дома по адресу: Ульяновская область, Тереньгульский район, с.Красноборск, ул. Почтовая, д.8, протяжённостью 7 м, адрес: РФ, Ульяновская область, Тереньгульский р-н, с. Красноборск, ул. Почтовая, д.8 и наложении ограничений (обременений) на входящие в неё земельные участки

В соответствии со статьями 56 и 106 Земельного кодекса Российской Федерации, ст. 51 Градостроительного кодекса Российской Федерации, пунктом 17 Правил охраны газораспределительных сетей, утверждённых постановлением Правительства Российской Федерации от 20.11.2000 № 878, абзацем вторым пункта 5 статьи 3 Закона Ульяновской области от 30.12.2005 № 158-ЗО «О системе исполнительных органов государственной власти Ульяновской области», пунктом 31 раздела 2.2 Положения о Министерстве строительства и архитектуры Ульяновской области, утверждённого постановлением Правительства Ульяновской области от 16.11.2018 № 25/557-П, на основании заявления заместителя генерального директора – главного инженера Общества с ограниченной ответственностью «Газпром газораспределение Ульяновск» Ступина О.А. от 25.06.2020 № 1655/78-07 (вх. № 11310 от 26.06.2020) и сведений о границах охранной зоны газораспределительной сети, **п р и к а з ы в а ю:**

1. Утвердить границу охранной зоны газопровода-ввода от точки вреза по ул.Почтовая до границы земельного участка жилого дома по адресу: Ульяновская область, Тереньгульский район, с.Красноборск, ул. Почтовая, д.8, протяжённостью 7 м, адрес: РФ, Ульяновская область, Тереньгульский р-н, с. Красноборск, ул. Почтовая, д.8, в виде территории, ограниченной условными линиями, проходящими на расстоянии 2 метров с каждой стороны газопровода, общей площадью 11 кв.м (приложение № 1).

2. Наложить бессрочно ограничения (обременения), установленные пунктом 14 Правил охраны газораспределительных сетей, утверждённых постановлением Правительства Российской Федерации от 20.11.2000 № 878, на входящие в охранную зону газораспределительной сети земельные участки, согласно приложению № 2.

3. Настоящий приказ вступает в силу на следующий день после дня его официального опубликования.

Министр строительства и архитектуры
Ульяновской области К.В.Алексич

Приложение № 1
к приказу Министерства строительства и архитектуры Ульяновской области
от 7 сентября 2020 г. № 123-пр

Граница охранной зоны газопровода-ввода от точки врезки по ул. Почтовая до границы земельного участка жилого дома по адресу: Ульяновская область, Тереньгульский район, с. Красноборск, ул. Почтовая, д.8, протяженностью 7м, адрес: РФ, Ульяновская область, Тереньгульский район, с. Красноборск, ул. Почтовая, д.8

Система координат МСК-73

№ точек	Расстояние, м	Координаты	
		X	Y
1	2	3	4
В границах МО «Красноборское сельское поселение»			
(Кадастровый квартал 73:18:030404)			
1	2.62	444660.20	2234211.29
2	4.00	444660.21	2234213.92
3	2.62	444656.21	2234213.92
4	4.00	444656.20	2234211.30

Приложение № 2
к приказу Министерства строительства
и архитектуры Ульяновской области
от сентября 2020 г. № 123-пр

ПЕРЕЧЕНЬ
земельных участков, входящих в границу охранной зоны газопровода-ввода от точки врезки по ул. Почтовая до границы земельного участка жилого дома по адресу: Ульяновская область, Тереньгульский район, с. Красноборск, ул. Почтовая, д.8, протяженностью 7м, адрес: РФ, Ульяновская область, Тереньгульский район, с. Красноборск, ул. Почтовая, д.8

№ п/п	Площадь, кв.м	Кадастровый номер	Категория земель
-	-	-	-

МИНИСТЕРСТВО СТРОИТЕЛЬСТВА И АРХИТЕКТУРЫ
УЛЬЯНОВСКОЙ ОБЛАСТИ
ПРИКАЗ

7 сентября 2020 г. № 124-пр

г. Ульяновск

Об утверждении границы охранной зоны газопровода низкого давления по ул.Почтовая до границы земельного участка жилого дома по адресу: Ульяновская область, Тереньгульский район, с.Красноборск, ул. Почтовая, д.11, протяжённостью 7 м, адрес: Ульяновская область, р-н Тереньгульский, с. Красноборск, ул. Почтовая и наложении ограничений (обременений) на входящие в неё земельные участки

В соответствии со статьями 56 и 106 Земельного кодекса Российской Федерации, ст. 51 Градостроительного кодекса Российской Федерации, пунктом 17 Правил охраны газораспределительных сетей, утверждённых постановлением Правительства Российской Федерации от 20.11.2000 № 878, абзацем вторым пункта 5 статьи 3 Закона Ульяновской области от 30.12.2005 № 158-ЗО «О системе исполнительных органов государственной власти Ульяновской области», пунктом 31 раздела 2.2 Положения о Министерстве строительства и архитектуры Ульяновской области, утверждённого постановлением Правительства Ульяновской области от 16.11.2018 № 25/557-П, на основании заявления заместителя генерального директора - главного инженера Общества с ограниченной ответственностью «Газпром газораспределение Ульяновск» Ступина О.А. от 25.06.2020 № 1655/78-07 (вх. № 11310 от 26.06.2020) и сведений о границах охранной зоны газораспределительной сети, **п р и к а з ы в а ю:**

1. Утвердить границу охранной зоны газопровода низкого давления по ул.Почтовая до границы земельного участка жилого дома по адресу: Ульяновская область, Тереньгульский район, с.Красноборск, ул. Почтовая, д.11, протяжённостью 7 м, адрес: Ульяновская область, р-н Тереньгульский, с. Красноборск, ул. Почтовая, в виде территории, ограниченной условными линиями, проходящими на расстоянии 2 метров с каждой стороны газопровода, общей площадью 10 кв.м (приложение № 1).

2. Наложить бессрочно ограничения (обременения), установленные пунктом 14 Правил охраны газораспределительных сетей, утверждённых постановлением Правительства Российской Федерации от 20.11.2000 № 878, на входящие в охранную зону газораспределительной сети земельные участки, согласно приложению № 2.

3. Настоящий приказ вступает в силу на следующий день после дня его официального опубликования.

Министр строительства и архитектуры
Ульяновской области К.В.Алексич

Приложение № 1
к приказу Министерства строительства
и архитектуры Ульяновской области
от 7 сентября 2020 г. № 124-пр

Граница охранной зоны газопровода низкого давления по ул. Почтовая до границы земельного участка по адресу: Ульяновская область, Тереньгульский район, с. Красноборск, ул. Почтовая, д.11, протяженностью 7 м, по адресу: Ульяновская область, Тереньгульский район, с. Красноборск, ул. Почтовая

Система координат МСК-73

№ точек	Расстояние, м	Координаты	
		X	Y
1	2	3	4
В границах МО «Красноборское сельское поселение»			
(Кадастровый квартал 73:18:030404)			
1	2.52	444641.01	2234223.70
2	4.00	444640.81	2234226.21
3	2.52	444636.82	2234225.89
4	4.00	444637.03	2234223.38

Приложение № 2
к приказу Министерства строительства
и архитектуры Ульяновской области
от 7 сентября 2020 г. № 124-пр

ПЕРЕЧЕНЬ
земельных участков, входящих в границу охранной зоны газопровода низкого давления по ул. Почтовая до границы земельного участка по адресу: Ульяновская область, Тереньгульский район, с. Красноборск, ул. Почтовая, д.11, протяженностью 7 м, по адресу: Ульяновская область, Тереньгульский район, с. Красноборск, ул. Почтовая

№ п/п	Площадь, кв.м	Кадастровый номер	Категория земель
1	0.04	73:18:030404:218	земли населенных пунктов

МИНИСТЕРСТВО СТРОИТЕЛЬСТВА И АРХИТЕКТУРЫ
УЛЬЯНОВСКОЙ ОБЛАСТИ
ПРИКАЗ

7 сентября 2020 г. № 125-пр

г. Ульяновск

Об утверждении границы охранной зоны газопровода низкого давления по ул.Почтовая до границы земельного участка жилого дома по адресу: Ульяновская область, Тереньгульский район, с.Красноборск, ул. Почтовая, д.55, протяжённостью 8 м, адрес: Ульяновская область, р-н Тереньгульский, с. Красноборск, ул. Почтовая, д.55 и наложении ограничений (обременений) на входящие в неё земельные участки

В соответствии со статьями 56 и 106 Земельного кодекса Российской Федерации, ст. 51 Градостроительного кодекса Российской Федерации, пунктом 17 Правил охраны газораспределительных сетей, утверждённых постановлением Правительства Российской Федерации от 20.11.2000 № 878, абзацем вторым пункта 5 статьи 3 Закона Ульяновской области от 30.12.2005 № 158-ЗО «О системе исполнительных органов государственной власти Ульяновской области», пунктом 31 раздела 2.2 Положения о Министерстве строительства и архитектуры Ульяновской области, утверждённого постановлением Правительства Ульяновской области от 16.11.2018 № 25/557-П, на основании заявления заместителя генерального директора - главного инженера Общества с ограниченной ответственностью «Газпром газораспределение Ульяновск» Ступина О.А. от 25.06.2020 № 1655/78-07 (вх. № 11310 от 26.06.2020) и сведений о границах охранной зоны газораспределительной сети, **п р и к а з ы в а ю:**

1. Утвердить границу охранной зоны газопровода низкого давления по ул.Почтовая до границы земельного участка жилого дома по адресу: Ульяновская область, Тереньгульский район, с.Красноборск, ул. Почтовая, д.55, протяжённостью 8 м, адрес: Ульяновская область, р-н Тереньгульский, с. Красноборск, ул. Почтовая, д.55, в виде территории, ограниченной условными линиями, проходящими на расстоянии 2 метров с каждой стороны газопровода, общей площадью 13 кв.м (приложение № 1).

2. Наложить бессрочно ограничения (обременения), установленные пунктом 14 Правил охраны газораспределительных сетей, утверждённых постановлением Правительства Российской Федерации от 20.11.2000 № 878, на входящие в охранную зону газораспределительной сети земельные участки, согласно приложению № 2.

3. Настоящий приказ вступает в силу на следующий день после дня его официального опубликования.

Министр строительства и архитектуры
Ульяновской области К.В.Алексич

Приложение № 1
к приказу Министерства строительства
и архитектуры Ульяновской области
от 7 сентября 2020 г. № 125-пр

Граница охранной зоны газопровода низкого давления по ул. Почтовая до границы земельного участка жилого дома по адресу: Ульяновская область, Тереньгульский район, с. Красноборск, ул. Почтовая, д.55, протяженностью 8 м, адрес: Ульяновская область, Тереньгульский район, с. Красноборск, ул. Почтовая, д.55

Система координат МСК-73

№ точек	Расстояние, м	Координаты	
		X	Y
1	2	3	4
В границах МО «Красноборское сельское поселение»			
(Кадастровый квартал 73:18:030404)			
1	3.25	444060.22	2234178.49
2	4.00	444059.96	2234181.73
3	3.25	444055.98	2234181.42
4	4.00	444056.23	2234178.18

Приложение № 2
к приказу Министерства строительства
и архитектуры Ульяновской области
от 7 сентября 2020 г. № 125-пр

ПЕРЕЧЕНЬ
земельных участков, входящих в границу охранной зоны газопровода низкого давления по ул. Почтовая до границы земельного участка жилого дома по адресу: Ульяновская область, Тереньгульский район, с. Красноборск, ул. Почтовая, д.55, протяженностью 8 м, адрес: Ульяновская область, Тереньгульский район, с. Красноборск, ул. Почтовая, д.55

№ п/п	Площадь, кв.м	Кадастровый номер	Категория земель
-	-	-	-

МИНИСТЕРСТВО СТРОИТЕЛЬСТВА И АРХИТЕКТУРЫ
УЛЬЯНОВСКОЙ ОБЛАСТИ
ПРИКАЗ

7 сентября 2020 г. № 126-пр

г. Ульяновск

Об утверждении границы охранной зоны газопровода-ввода от точки врезки (инвентарный №ОФ-0107491) по ул. Озерная до границы земельного участка жилого дома по адресу: Ульяновская область, Ульяновский район, с. Русская Беденьга, ул. Озерная, д.3, кв.1 протяжённостью 6 м, адрес: Ульяновская область, Ульяновский р-н, с. Русская Беденьга, ул. Озерная, д.3, кв.1 и наложении ограничений (обременений) на входящие в неё земельные участки

В соответствии со статьями 56 и 106 Земельного кодекса Российской Федерации, ст. 51 Градостроительного кодекса Российской Федерации, пунктом 17 Правил охраны газораспределительных сетей, утверждённых постановлением Правительства Российской Федерации от 20.11.2000 № 878, абзацем вторым пункта 5 статьи 3 Закона Ульяновской области от 30.12.2005 № 158-ЗО «О системе исполнительных органов государственной власти Ульяновской области», пунктом 31 раздела 2.2 Положения о Министерстве строительства и архитектуры Ульяновской области, утверждённого постановлением Правительства Ульяновской области от 16.11.2018 № 25/557-П, на основании заявления заместителя генерального директора - главного инженера Общества с ограниченной ответственностью «Газпром газораспределение Ульяновск» Ступина О.А. от 25.06.2020 № 1655/78-07 (вх. № 11310 от 26.06.2020) и сведений о границах охранной зоны газораспределительной сети, **п р и к а з ы в а ю:**

1. Утвердить границу охранной зоны газопровода-ввода от точки врезки (инвентарный №ОФ-0107491) по ул. Озерная до границы земельного участка жилого дома по адресу: Ульяновская область, Ульяновский район, с. Русская Беденьга, ул. Озерная, д.3, кв.1, протяжённостью 8 м, адрес: Ульяновская область, Ульяновский р-н, с. Русская Беденьга, ул. Озерная, д.3, кв.1 в виде территории, ограниченной условными линиями, проходящими на расстоянии 2 метров с каждой стороны газопровода, общей площадью 8 кв.м (приложение № 1).

2. Наложить бессрочно ограничения (обременения), установленные пунктом 14 Правил охраны газораспределительных сетей, утверждённых постановлением Правительства Российской Федерации от 20.11.2000 № 878, на входящие в охранную зону газораспределительной сети земельные участки, согласно приложению № 2.

3. Настоящий приказ вступает в силу на следующий день после дня его официального опубликования.

Министр строительства и архитектуры
Ульяновской области К.В.Алексич

Приложение № 1
к приказу Министерства строительства
и архитектуры Ульяновской области
от 7 сентября 2020 г. № 126-пр

Граница охранной зоны газопровода-ввода от точки врезки (инвентарный №ОФ-0107491) по ул. Озерная до границы земельного участка жилого дома по адресу: Ульяновская область, Ульяновский район, с. Русская Беденьга, ул. Озерная, д.3, кв.1, протяжённостью 6 м, адрес: Ульяновская область, Ульяновский р-н, с. Русская Беденьга, ул. Озерная, д.3, кв.1

Система координат МСК-73

№ точек	Расстояние, м	Координаты	
		X	Y
1	2	3	4
В границах МО «Ундоровское сельское поселение»			
(Кадастровый квартал 73:19:010301)			
1	4.00	546320.00	2254142.36
2	2.09	546319.91	2254146.36
3	4.00	546317.82	2254146.31
4	2.09	546317.91	2254142.31

Приложение № 2
к приказу Министерства строительства
и архитектуры Ульяновской области
от 7 сентября 2020 г. № 126-пр

ПЕРЕЧЕНЬ
земельных участков, входящих в границу охранной зоны газопровода-ввода от точки врезки (инвентарный №ОФ-0107491) по ул.Озерная до границы земельного участка жилого дома по адресу: Ульяновская область, Ульяновский район, с. Русская Беденьга, ул. Озерная, д.3, кв.1, протяжённостью 6 м, адрес: Ульяновская область, Ульяновский р-н, с. Русская Беденьга, ул. Озерная, д.3, кв.1

№ п/п	Площадь, кв.м	Кадастровый номер	Категория земель
1	8	73:19:010301:318	земли населенных пунктов

МИНИСТЕРСТВО СТРОИТЕЛЬСТВА И АРХИТЕКТУРЫ
УЛЬЯНОВСКОЙ ОБЛАСТИ
ПРИКАЗ

7 сентября 2020 г. № 127-пр

г. Ульяновск

Об утверждении границы охранной зоны газопровода-ввода от точки врезки по ул. Куйбышева до границы земельного участка жилого дома по адресу: Ульяновская область, Карсунский р-н, р.п. Карсун, пер. Языкова, д. 1, протяжённостью 139 м, адрес: Ульяновская область, Карсунский р-н, р.п. Карсун и наложении ограничений (обременений) на входящие в неё земельные участки

В соответствии со статьями 56 и 106 Земельного кодекса Российской Федерации, ст. 51 Градостроительного кодекса Российской Федерации, пунктом 17 Правил охраны газораспределительных сетей, утверждённых постановлением Правительства Российской Федерации от 20.11.2000 № 878, абзацем вторым пункта 5 статьи 3 Закона Ульяновской области от 30.12.2005 № 158-ЗО «О системе исполнительных органов государственной власти Ульяновской области», пунктом 31 раздела 2.2 Положения о Министерстве строительства и архитектуры Ульяновской области, утверждённого постановлением Правительства Ульяновской области от 16.11.2018 № 25/557-П, на основании заявления заместителя генерального директора по общим вопросам Общества с ограниченной ответственностью «Газпром газораспределение Ульяновск» Радыгина А.В. от 09.07.2020 № 1879/78-07 (вх. № 12327 от 10.07.2020) и сведений о границах охранной зоны газораспределительной сети, **п р и к а з ы в а ю:**

1. Утвердить границу охранной зоны газопровода-ввода от точки врезки по ул. Куйбышева до границы земельного участка жилого дома по адресу: Ульяновская область, Карсунский р-н, р.п. Карсун, пер. Языкова, д. 1, протяжённостью 139 м, адрес: Ульяновская область, Карсунский р-н, р.п. Карсун, в виде территории, ограниченной условными линиями, проходящими на расстоянии 2 метров с каждой стороны газопровода, общей площадью 532 кв. м (приложение № 1).

2. Наложить бессрочно ограничения (обременения), установленные пунктом 14 Правил охраны газораспределительных сетей, утверждённых постановлением Правительства Российской Федерации от 20.11.2000 № 878, на входящие в охранную зону газораспределительной сети земельные участки, согласно приложению № 2.

3. Настоящий приказ вступает в силу на следующий день после дня его официального опубликования.

Министр строительства и архитектуры
Ульяновской области К.В.Алексич

Приложение № 1
к приказу Министерства строительства
и архитектуры Ульяновской области
от 7 сентября 2020 г. № 127-пр

Граница охранной зоны газопровода-ввода от точки врезки по ул. Куйбышева до границы земельного участка жилого дома по адресу: Ульяновская область, Карсунский район, р.п. Карсун, пер. Языкова, д. 1, протяженность 139 метров

Система координат МСК-73

№ точек	Расстояние, м	Координаты	
		X	Y
1	2	3	4
В границах МО «Карсунское городское поселение»			
(Кадастровый квартал 73:05:040148, 73:05:040122)			
1	4	494082.7	1360096.23
2	3.44	494084.53	1360099.78
3	7.69	494081.47	1360101.36
4	2.69	494074.85	1360105.26
5	2	494072.46	1360106.51
6	9.82	494070.64	1360107.35
7	7.67	494061.42	1360110.72
8	6.49	494054.18	1360113.27
9	2.02	494048.04	1360115.4
10	1.05	494046.13	1360116.07
11	0.91	494045.12	1360116.34
12	0.34	494044.24	1360116.55
13	0.48	494043.91	1360116.66
14	0.48	494043.48	1360116.86
15	0.92	494043.1	1360117.16
16	1.41	494042.46	1360117.81
17	18.65	494041.6	1360118.92
18	6.65	494031.19	1360134.4
19	2.52	494027.33	1360139.81
20	1.46	494025.84	1360141.84
21	2.08	494024.89	1360142.96
22	2.68	494023.56	1360144.55
23	2.84	494021.43	1360146.18
24	2.87	494018.92	1360147.5
25	4.71	494016.26	1360148.59
26	2.19	494011.79	1360150.07
27	0.89	494009.7	1360150.74
28	0.54	494008.89	1360151.09
29	0.49	494008.45	1360151.42
30	0.67	494008.11	1360151.76
31	2.6	494007.69	1360152.28
32	0.96	494006.21	1360154.42
33	7.36	494005.62	1360155.18
34	8.81	494000.87	1360160.81
35	3.39	493995.06	1360167.43
36	2.26	493992.67	1360169.83
37	2.85	493990.88	1360171.2
38	4.13	493988.46	1360172.71
39	3.34	493984.84	1360174.7
40	0.86	493981.85	1360176.2
41	4	493981.06	1360176.54
42	0.75	493979.47	1360172.87
43	3.15	493980.16	1360172.57
44	3.94	493982.98	1360171.15
45	2.55	493986.44	1360169.26
46	1.8	493988.6	1360167.91
47	2.99	493990.03	1360166.82
48	8.65	493992.14	1360164.7
49	7.25	493997.84	1360158.2
50	0.77	494002.51	1360152.65
51	2.63	494002.99	1360152.05
52	1.03	494004.48	1360149.89
53	0.98	494005.13	1360149.09
54	1.31	494005.82	1360148.39
55	1.57	494006.87	1360147.6
56	2.35	494008.31	1360146.99
57	4.55	494010.55	1360146.27
58	2.54	494014.87	1360144.84
59	2.31	494017.22	1360143.87
60	1.91	494019.27	1360142.79
61	1.64	494020.78	1360141.63
62	1.33	494021.84	1360140.38
63	2.36	494022.7	1360139.37
64	6.57	494024.09	1360137.47
65	18.74	494027.9	1360132.12
66	1.77	494038.36	1360116.57
67	1.39	494039.45	1360115.18
68	1.21	494040.42	1360114.18
69	1.18	494041.37	1360113.43
70	0.75	494042.44	1360112.93
71	1	494043.16	1360112.7
72	0.84	494044.13	1360112.47
73	1.89	494044.94	1360112.24
74	6.49	494046.73	1360111.62
75	7.64	494052.86	1360109.49
76	9.64	494060.07	1360106.96
77	1.74	494069.11	1360103.64
78	2.49	494070.69	1360102.92
79	7.71	494072.9	1360101.76
80	3.55	494079.54	1360097.85

Приложение № 2
к приказу Министерства строительства
и архитектуры Ульяновской области
от 7 сентября 2020 г. № 127-пр

ПЕРЕЧЕНЬ
земельных участков, входящих в границу охранной зоны газопровода-ввода от точки врезки по ул. Куйбышева до гран Карсунский район, р.п. Карсун, пер. Языкова, д. 1, протяженность 139 метров

№ п/п	Площадь, кв.м	Кадастровый номер	Категория земель
1	20	73:05:040148:300	земли населенных пунктов
2	505	73:05:000000:438	земли населенных пунктов

МИНИСТЕРСТВО СТРОИТЕЛЬСТВА И АРХИТЕКТУРЫ
УЛЬЯНОВСКОЙ ОБЛАСТИ
ПРИКАЗ

7 сентября 2020 г. № 128-пр

г. Ульяновск

Об утверждении границы охранной зоны газопровода-ввода от точки врезки по ул. Новая до границы земельного участка жилого дома по адресу: Ульяновская область, Чердаклинский район, с. Богдашкино, ул. Новая, д. 26, протяжённостью 70 м, адрес: Ульяновская область, Чердаклинский р-н, с. Богдашкино, ул. Новая и наложении ограничений (обременений) на входящие в неё земельные участки

В соответствии со статьями 56 и 106 Земельного кодекса Российской Федерации, ст. 51 Градостроительного кодекса Российской Федерации, пунктом 17 Правил охраны газораспределительных сетей, утверждённых постановлением Правительства Российской Федерации от 20.11.2000 № 878, абзацем вторым пункта 5 статьи 3 Закона Ульяновской области от 30.12.2005 № 158-ЗО «О системе исполнительных органов государственной власти Ульяновской области», пунктом 31 раздела 2.2 Положения о Министерстве строительства и архитектуры Ульяновской области, утверждённого постановлением Правительства Ульяновской области от 16.11.2018 № 25/557-П, на основании заявления заместителя генерального директора по общим вопросам Общества с ограниченной ответственностью «Газпром газораспределение Ульяновск» Радыгина А.В. от 09.07.2020 № 1879/78-07 (вх. № 12327 от 10.07.2020) и сведений о границах охранной зоны газораспределительной сети, **п р и к а з ы в а ю:**

1. Утвердить границу охранной зоны газопровода-ввода от точки врезки по ул. Новая до границы земельного участка жилого дома по адресу: Ульяновская область, Чердаклинский район, с. Богдашкино, ул. Новая, д. 26, протяжённостью 70 м, адрес: Ульяновская область, Чердаклинский р-н, с. Богдашкино, ул. Новая, в виде территории, ограниченной условными линиями, проходящими на расстоянии 2 метров с каждой стороны газопровода, общей площадью 262 кв. м (приложение № 1).

2. Наложить бессрочно ограничения (обременения), установленные пунктом 14 Правил охраны газораспределительных сетей, утверждённых постановлением Правительства Российской Федерации от 20.11.2000 № 878, на входящие в охранную зону газораспределительной сети земельные участки, согласно приложению № 2.

3. Настоящий приказ вступает в силу на следующий день после дня его официального опубликования.

Министр строительства и архитектуры Ульяновской области К.В.Алексич

Приложение № 1
к приказу Министерства строительства
и архитектуры Ульяновской области
от 7 сентября 2020 г. № 128-пр

Граница охранной зоны газопровода-ввода от точки врезки по ул. Новая до границы земельного участка жилого дома по адресу: Ульяновская область, Чердаклинский район, с. Богдашкино, ул. Новая, д. 26, протяженность 70 метров, адрес объекта: Ульяновская область, Чердаклинский район, с. Богдашкино, ул. Новая

Система координат МСК-73

№ точек	Расстояние, м	Координаты	
		X	Y
1	2	3	4
В границах МО «Богдашкинское сельское поселение»			
(Кадастровый квартал 73:21:090601)			
1	4.89	513942.75	2301427.23
2	27.01	513945.18	2301431.47
3	18.01	513922.20	2301445.66
4	12.36	513906.68	2301454.81
5	3.06	513896.03	2301461.09
6	4.00	513893.39	2301462.65
7	1.25	513891.36	2301459.20
8	4.14	513892.44	2301458.56
9	4.00	513890.69	2301454.81
10	3.75	513894.32	2301453.12
11	10.16	513895.90	2301456.52
12	17.97	513904.65	2301451.36
13	23.10	513920.13	2301442.23
14	1.01	513939.78	2301430.10
15	4.00	513939.28	2301429.22

Приложение № 2
к приказу Министерства строительства и архитектуры Ульяновской области
от 7 сентября 2020 г. № 128-пр

ПЕРЕЧЕНЬ
земельных участков, входящих в границу охранной зоны газопровода-ввода от точки врезки по ул. Новая до границы земельного участка жилого дома по адресу: Ульяновская область, Чердаклинский район с. Богдашкино, ул. Новая, д.26, протяженность 70 метров, адрес объекта: Ульяновская область, Чердаклинский район, с. Богдашкино, ул. Новая

№ п/п	Площадь, кв.м	Кадастровый номер	Категория земель
1	262	73:21:090601:575	земли населенных пунктов

МИНИСТЕРСТВО СТРОИТЕЛЬСТВА И АРХИТЕКТУРЫ
УЛЬЯНОВСКОЙ ОБЛАСТИ
ПРИКАЗ

7 сентября 2020 г. № 129-пр

г. Ульяновск

Об утверждении границы охранной зоны газопровода-ввода от точки врезки по ул. Последняя до границы земельного участка жилого дома по адресу: Ульяновская область, Кузоватовский район, с. Коромысловка, ул. Последняя, д. 35, протяжённостью 7 м, адрес: Ульяновская область, Кузоватовский район, с. Коромысловка, ул. Последняя и наложении ограничений (обременений) на входящие в неё земельные участки

В соответствии со статьями 56 и 106 Земельного кодекса Российской Федерации, ст. 51 Градостроительного кодекса Российской Федерации, пунктом 17 Правил охраны газораспределительных сетей, утверждённых постановлением Правительства Российской Федерации от 20.11.2000 № 878, абзацем вторым пункта 5 статьи 3 Закона Ульяновской области от 30.12.2005 № 158-ЗО «О системе исполнительных органов государственной власти Ульяновской области», пунктом 31 раздела 2.2 Положения о Министерстве строительства и архитектуры Ульяновской области, утверждённого постановлением Правительства Ульяновской области от 16.11.2018 № 25/557-П, на основании заявления заместителя генерального директора по общим вопросам Общества с ограниченной ответственностью «Газпром газораспределение Ульяновск» Радыгина А.В. от 09.07.2020 № 1879/78-07 (вх. № 12327 от 10.07.2020) и сведений о границах охранной зоны газораспределительной сети, **п р и к а з ы в а ю:**

1. Утвердить границу охранной зоны газопровода-ввода от точки врезки по ул. Последняя до границы земельного участка жилого дома по адресу: Ульяновская область, Кузоватовский район, с. Коромысловка, ул. Последняя, д. 35, протяжённостью 7 м, адрес: Ульяновская область, Кузоватовский район, с. Коромысловка, ул. Последняя, в виде территории, ограниченной условными линиями, проходящими на расстоянии 2 метров с каждой стороны газопровода, общей площадью 11 кв. м (приложение № 1).

2. Наложить бессрочно ограничения (обременения), установленные пунктом 14 Правил охраны газораспределительных сетей, утверждённых постановлением Правительства Российской Федерации от 20.11.2000 № 878, на входящие в охранную зону газораспределительной сети земельные участки, согласно приложению № 2.

3. Настоящий приказ вступает в силу на следующий день после дня его официального опубликования.

Министр строительства и архитектуры Ульяновской области К.В.Алексич

Приложение № 1
к приказу Министерства строительства
и архитектуры Ульяновской области
от 7 сентября 2020 г. № 129-пр

Граница охранной зоны газопровода-ввода от точки врезки по ул. Последняя до границы земельного участка жилого дома по адресу: Ульяновская область, Кузоватовский район, с. Коромысловка, ул. Последняя, д.35, протяжённостью 7 м, адрес: Ульяновская область, Кузоватовский район, с. Коромысловка, ул. Последняя

Система координат МСК-73

№ точек	Расстояние, м	Координаты	
		X	Y
1	2	3	4
В границах МО «Коромысловское сельское поселение»			
(Кадастровый квартал 73:06:021401)			
1	4.00	428892.22	2210642.37
2	2.83	428894.36	2210645.75
3	4.00	428891.97	2210647.27
4	2.83	428889.83	2210643.89

Приложение № 2
к приказу Министерства строительства
и архитектуры Ульяновской области
от 7 сентября 2020 г. № 129-пр

ПЕРЕЧЕНЬ
земельных участков, входящих в границу охранной зоны газопровода-ввода от точки врезки по ул. Последняя до границы земельного участка жилого дома по адресу: Ульяновская область, Кузоватовский район, с. Коромысловка, ул. Последняя, д.35, протяжённостью 7 м, адрес: Ульяновская область, Кузоватовский район, с. Коромысловка, ул. Последняя

№ п/п	Площадь, кв.м	Кадастровый номер	Категория земель
1	8	73:06:021401:756	земли населенных пунктов

МИНИСТЕРСТВО СТРОИТЕЛЬСТВА И АРХИТЕКТУРЫ
УЛЬЯНОВСКОЙ ОБЛАСТИ
ПРИКАЗ

7 сентября 2020 г. № 130-пр

г. Ульяновск

Об утверждении границы охранной зоны газопровода-ввода от точки врезки по ул. Последняя до границы земельного участка жилого дома по адресу: Ульяновская область, Кузоватовский район, с. Коромысловка, ул. Последняя, д. 15, протяжённостью 15 м, адрес: Ульяновская область, Кузоватовский район, с. Коромысловка, ул. Последняя и наложении ограничений (обременений) на входящие в неё земельные участки

В соответствии со статьями 56 и 106 Земельного кодекса Российской Федерации, ст. 51 Градостроительного кодекса Российской Федерации, пунктом 17 Правил охраны газораспределительных сетей, утверждённых постановлением Правительства Российской Федерации от 20.11.2000 № 878, абзацем вторым пункта 5 статьи 3 Закона Ульяновской области от 30.12.2005 № 158-ЗО «О системе исполнительных органов государственной власти Ульяновской области», пунктом 31 раздела 2.2 Положения о Министерстве строительства и архитектуры Ульяновской области, утверждённого постановлением Правительства Ульяновской области от 16.11.2018 № 25/557-П, на основании заявления заместителя генерального директора по общим вопросам Общества с ограниченной ответственностью «Газпром газораспределение Ульяновск» Радыгина А.В. от 09.07.2020 № 1879/78-07 (вх. № 12327 от 10.07.2020) и сведений о границах охранной зоны газораспределительной сети, **п р и к а з ы в а ю:**

1. Утвердить границу охранной зоны газопровода-ввода от точки врезки по ул. Последняя до границы земельного участка жилого дома по адресу: Ульяновская область, Кузоватовский район, с. Коромысловка, ул. Последняя, д. 15, протяжённостью 15 м, адрес: Ульяновская область, Кузоватовский район, с. Коромысловка, ул. Последняя, в виде территории, ограниченной условными линиями, проходящими на расстоянии 2 метров с каждой стороны газопровода, общей площадью 46 кв. м (приложение № 1).

2. Наложить бессрочно ограничения (обременения), установленные пунктом 14 Правил охраны газораспределительных сетей, утверждённых постановлением Правительства Российской Федерации от 20.11.2000 № 878, на входящие в охранную зону газораспределительной сети земельные участки, согласно приложению № 2.

3. Настоящий приказ вступает в силу на следующий день после дня его официального опубликования.

Министр строительства и архитектуры Ульяновской области К.В.Алексич

Приложение № 1
к приказу Министерства строительства
и архитектуры Ульяновской области
от 7 сентября 2020 г. № 130-пр

Граница охранной зоны газопровода-ввода от точки врезки по ул. Последняя до границы земельного участка жилого дома по адресу: Ульяновская область, Кузоватовский район, с. Коромысловка, ул. Последняя, д.15, протяженность 15 метров, адрес объекта: Ульяновская область, Кузоватовский район, с. Коромысловка, ул.Последняя

Система координат МСК-73

№ точек	Расстояние, м	Координаты	
		X	Y
1	2	3	4
В границах МО «Коромысловское сельское поселение»			
(Кадастровый квартал 73:06:021401)			
1	4.00	428662.83	2210353.25
2	11.56	428665.43	2210356.29
3	4.00	428656.67	2210363.83
4	11.56	428654.07	2210360.79

Приложение № 2
к приказу Министерства строительства
и архитектуры Ульяновской области
от 7 сентября 2020 г. № 130-пр

ПЕРЕЧЕНЬ
земельных участков, входящих в границу охранной зоны газопровода-ввода от точки врезки по ул. Последняя до границы земельного участка жилого дома по адресу: Ульяновская область, Кузоватовский район, с. Коромысловка, ул. Последняя, д.15, протяженность 15 метров, адрес объекта: Ульяновская область, Кузоватовский район, с. Коромысловка, ул. Последняя

№ п/п	Площадь, кв.м	Кадастровый номер	Категория земель
1	45	73:06:021401:755	земли населенных пунктов

МИНИСТЕРСТВО СТРОИТЕЛЬСТВА И АРХИТЕКТУРЫ
УЛЬЯНОВСКОЙ ОБЛАСТИ
ПРИКАЗ

7 сентября 2020 г. № 131-пр

г. Ульяновск

Об утверждении границы охранной зоны газопровода-ввода от точки врезки по ул. Парковая до границы земельного участка жилого дома по адресу: Ульяновская область, Кузоватовский район, с. Коромысловка, ул. Парковая, д. 5, кв. 1, протяжённостью 6 м, адрес: Ульяновская область, Кузоватовский район, с. Коромысловка, ул. Парковая и наложении ограничений (обременений) на входящие в неё земельные участки

В соответствии со статьями 56 и 106 Земельного кодекса Российской Федерации, ст. 51 Градостроительного кодекса Российской Федерации, пунктом 17 Правил охраны газораспределительных сетей, утверждённых постановлением Правительства Российской Федерации от 20.11.2000 № 878, абзацем вторым пункта 5 статьи 3 Закона Ульяновской области от 30.12.2005 № 158-ЗО «О системе исполнительных органов государственной власти Ульяновской области», пунктом 31 раздела 2.2 Положения о Министерстве строительства и архитектуры Ульяновской области, утверж-

дённого постановлением Правительства Ульяновской области от 16.11.2018 № 25/557-П, на основании заявления заместителя генерального директора по общим вопросам Общества с ограниченной ответственностью «Газпром газораспределение Ульяновск» Радыгина А.В. от 09.07.2020 № 1879/78-07 (вх. № 12327 от 10.07.2020) и сведений о границах охранной зоны газораспределительной сети, **п р и к а з ы в а ю:**

1. Утвердить границу охранной зоны газопровода-ввода от точки врезки по ул. Парковая до границы земельного участка жилого дома по адресу: Ульяновская область, Кузоватовский район, с. Коромысловка, ул. Парковая, д. 5, кв. 1, протяжённостью 6 м, адрес: Ульяновская область, Кузоватовский район, с. Коромысловка, ул. Парковая, в виде территории, ограниченной условными линиями, проходящими на расстоянии 2 метров с каждой стороны газопровода, общей площадью 6 кв. м (приложение № 1).

2. Наложить бессрочно ограничения (обременения), установленные пунктом 14 Правил охраны газораспределительных сетей, утверждённых постановлением Правительства Российской Федерации от 20.11.2000 № 878, на входящие в охранную зону газораспределительной сети земельные участки, согласно приложению № 2.

3. Настоящий приказ вступает в силу на следующий день после дня его официального опубликования.

Министр строительства и архитектуры Ульяновской области К.В.Алексич

Приложение № 1
к приказу Министерства строительства и архитектуры Ульяновской области
от 7 сентября 2020 г. № 131-пр

Граница охранной зоны газопровода-ввода от точки врезки по ул.Парковая до границы земельного участка жилого дома по адресу: Ульяновская область, Кузоватовский район, с. Коромысловка, ул.Парковая, д. 5, кв.1, протяженность 6 метров, адрес объекта: Ульяновская область, Кузоватовский район, с. Коромысловка, ул. Парковая

Система координат МСК-73

№ точек	Расстояние, м	Координаты	
		X	Y
1	2	3	4
В границах МО «Коромысловское сельское поселение»			
(Кадастровый квартал 73:06:021401)			
1	1.27	429167.71	2211103.58
2	4.00	429166.91	2211104.56
3	1.88	429163.81	2211102.04
4	4.05	429165.00	2211100.58

Приложение № 2
к приказу Министерства строительства и архитектуры Ульяновской области
от 7 сентября 2020 г. № 131-пр

ПЕРЕЧЕНЬ
земельных участков, входящих в границу охранной зоны газопровода-ввода от точки врезки по ул.Парковая до границы земельного участка жилого дома по адресу: Ульяновская область, Кузоватовский район, с. Коромысловка, ул. Парковая, д. 5, кв.1, протяженность 6 метров, адрес объекта: Ульяновская область, Кузоватовский район, с. Коромысловка, ул. Парковая

№ п/п	Площадь, кв.м	Кадастровый номер	Категория земель
1	5	73:06:021401:751	земли населенных пунктов
2	1	73:06:021401:14	земли населенных пунктов
3	0,14	73:06:000000:101	земли населенных пунктов

МИНИСТЕРСТВО ЦИФРОВОЙ ЭКОНОМИКИ И КОНКУРЕНЦИИ УЛЬЯНОВСКОЙ ОБЛАСТИ
П Р И К А З

16 сентября 2020 г. № 52-П

г. Ульяновск

О признании утратившими силу приказа Министерства развития конкуренции и экономики Ульяновской области от 10.08.2016 № 01-121 и приказа Министерства цифровой экономики и конкуренции Ульяновской области от 11.07.2019 № 01-140

П р и к а з ы в а ю:

Признать утратившими силу:

приказ Министерства развития конкуренции и экономики Ульяновской области от 10.08.2016 № 01-121 «О Перечне должностей руководителей государственных учреждений, подведомственных Министерству развития конкуренции и экономики Ульяновской области, при назначении на которые граждане обязаны представлять сведения о своих доходах, об имуществе и обязательствах имущественного характера, а также сведения о доходах, об имуществе и обязательствах имущественного характера своих супруги (супруга) и несовершеннолетних детей и при замещении которых обязаны представлять сведения о своих доходах, расходах, об имуществе и обязательствах имущественного характера, а также сведения о доходах, расходах, об имуществе и обязательствах имущественного характера своих супруги (супруга) и несовершеннолетних детей»;

приказ Министерства цифровой экономики и конкуренции Ульяновской области от 11.07.2019 № 01-140 «О внесении изменений в приказ Министерства развития конкуренции и экономики Ульяновской области от 10.08.2016 № 01-121».

2. Настоящий приказ вступает в силу на следующий день после дня его официального опубликования.

Исполняющий обязанности Министра Н.В.Зонтов

Извещение о согласовании проекта межевания земельных участков

Заказчиком работ по подготовке проекта межевания земельных участков является Володин А.В. (Ульяновская обл., Новоспасский район, с. Алакаевка, ул. Мира, 5, конт. тел. 89279843699).

Проект межевания земельных участков подготовлен кадастровым инженером Чибисовым О. В. (433871, Ульяновская обл., р.п. Новоспасское, ул. Почтовая, 5, адрес электронной почты chibisov71@mail.ru, конт. тел. 89276307136) в отношении земельных участков, образованных путем выдела из земельного участка с кадастровым номером 73:11:0:29, расположенного по адресу: Ульяновская область, Новоспасский район, СПК «Алакаевское», администрация Алакаевского сельсовета.

С проектом межевания земельных участков можно ознакомиться по адресу: 433871, Ульяновская область, р.п. Новоспасское, ул. Советская, 106 в течение тридцати дней со дня опубликования извещения ежедневно с 12.00 до 16.00, кроме субботы и воскресенья.

Обоснованные возражения, предложения о доработке проекта межевания от заинтересованных лиц относительно размера и местоположения границ выделяемых в счет долей земельных участков направлять в течение тридцати дней со дня опубликования извещения по адресам: 433871, Ульяновская область, р.п. Новоспасское, ул. Почтовая, 5 (кад. инженеру Чибисову О.В.) и 433870, Ульяновская область, р.п. Новоспасское, ул. Азина, 104 (Управление Росреестра по Ульяновской области).

Извещение о согласовании проекта межевания земельных участков

Заказчиком работ по подготовке проекта межевания земельных участков является Яшина Нина Петровна - адрес места жительства: Ульяновская область, Инзенский район, с. Проломиха, ул. Огарева, дом 27, тел. для связи 8 937 880 04 25.

Проект межевания земельных участков подготовлен кадастровым инженером Вилковым А.О. (433870, Ульяновская обл., р.п. Новоспасское, ул. Механизации, дом 1, адрес электронной почты art_vilkov@mail.ru, конт. тел. 89279866576) в отношении земельных участков, образованных путем выдела доли (долей) из земельного участка с кадастровым номером 73:04:021901:1060, расположенного по адресу: РФ, Ульяновская область, Инзенский район, село Труслейка, СПК «Инзенский» (ООО «Труслейское»).

С проектом межевания земельных участков можно ознакомиться по адресу: 433030,Ульяновская обл., Инза г., ул. Революции, 56 (АО «ИМУЩЕСТВЕННАЯ КОРПОРАЦИЯ УЛЬЯНОВСКОЙ ОБЛАСТИ») в течение тридцати дней со дня опубликования извещения ежедневно с 8.00 до 17.00, кроме субботы и воскресенья.

Обоснованные возражения, предложения о доработке проекта межевания от заинтересованных лиц относительно размера и местоположения границ выделяемых в счет долей земельных участков направлять в течение тридцати дней со дня опубликования извещения по адресам: 433871, Ульяновская обл., Инза г., ул. Революции, 56 (АО «ИМУЩЕСТВЕННАЯ КОРПОРАЦИЯ УЛЬЯНОВСКОЙ ОБЛАСТИ») (кад. инженеру Вилкову А.О.) и 433030, Ульяновская область, Инзенский район, Инза, улица Труда, 26, (Управление Росреестра по Ульяновской области).

ИЗВЕЩЕНИЕ
о согласовании проекта межевания земельных участков

Кадастровым инженером Пахтаевым Михаилом Николаевичем, № квалификационного аттестата кадастрового инженера 73-10-8 , Ульяновская обл., г. Сенгилей, ул. Ленина, 20, e-mail: pahtaev-geo@mail.ru, контактный телефон 89278045491, являющимся членом СРО КИ «Ассоциация кадастровых инженеров Поволжья», номер в государственном реестре СРО КИ (№ 009 от 21.10.2016 года), Свидетельство о членстве в СРО в сфере кадастровой деятельности № 0708, номер регистрации в государственном реестре лиц, осуществляющих кадастровую деятельность - 4789, подготовлен Проект межевания в отношении земельного участка, образованного путем выдела долей в праве общей долевой собственности на земельный участок с кадастровым номером 73:14:050501:97, расположенного по адресу: Ульяновская область, р-н Сенгилеевский, с. Новая Слобода, АО «Сенгилеевское».

Заказчиком работ по подготовке проекта межевания является Луговая Елена Сергеевна, адрес: Ульяновская область, Сенгилеевский район, с. Новая Слобода, ул. Строительная, д. 12, кв. 2, тел. 8-9276339191.

С проектом межевания можно ознакомиться в рабочие дни с 9.00 до 16.00, в течение тридцати календарных дней со дня опубликования настоящего извещения по адресу: Ульяновская область, г. Сенгилей, ул. Ленина, дом 20 (2-й этаж); при себе необходимо иметь документ, удостоверяющий личность, а также документы о правах на земельный участок.

Обоснованные возражения относительно местоположения границ и размеров выделяемых земельных участков по проекту межевания принимаются в письменной форме в течение тридцати календарных дней с момента опубликования извещения, по адресу: 433380, Ульяновская область, г. Сенгилей, ул. Ленина, дом 20, тел. 89278045491, e-mail: pahtaev-geo@mail.ru, а также, по адресу: 432030, Ульяновская область, г. Ульяновск, ул. Юности, дом 5, филиал ФГБУ «ФКП Росреестра» по Ульяновской области.

Извещение о согласовании проекта межевания земельного участка

Кадастровым инженером ООО «МЕЖА» Хватковым Юрием Александровичем (номер квалификационного аттестата 73-16-280, № регистрации в государственном реестре лиц 7132), находящимся по адресу: 433100, Ульяновская область, Вешкаймский район, р.п. Вешкайма, улица 40 лет Октября, д. 53, тел. 8 (84243) 2-18-98, адрес электронной почты: yxvatkov@mail.ru, подготовлен проект межевания земельных участков, выделяемых в счет долей из земельного участка с кадастровым номером 73:03:100401:1, расположенного по адресу: Ульяновская область, Вешкаймский район, СХПК «Первомайский». Заказчиком работ по подготовке проекта межевания земельного участка является Муниципальное образование «Стемасское сельское поселение» Вешкаймского района Ульяновской области в лице главы администрации муниципального образования «Стемасское сельское поселение» Вешкаймского района Ульяновской области Гордеевой Натальи Юрьевны (Ульяновская область, Вешкаймский район, с. Стемасс, ул. Центральный массив, д. 6 (тел. 89278124591). Собрание по поводу согласования местоположения границ состоится по адресу: Ульяновская область, Вешкаймский район, с. Стемасс, ул. Центральный массив, д. 6 (здание администрации) в 10.00 через тридцать дней с момента опубликования данного извещения.

С проектом межевания земельного участка можно ознакомиться по адресу: Ульяновская область, Вешкаймский район, р.п. Вешкайма, улица 40 лет Октября, д. 53 (офис ООО «МЕЖА») с 8.00 до 16.00 в течение тридцати дней с момента опубликования данного извещения.

Обоснованные возражения и предложения о доработке проекта межевания земельных участков после ознакомления с ним относительно размера и местоположения границ выделяемого в счет земельных долей могут направляться заинтересованными лицами в течение тридцати дней с момента опубликования данного извещения по адресу: 433100, Ульяновская область, Вешкаймский район, р.п. Вешкайма, улица 40 лет Октября, д. 53 (офис ООО «МЕЖА»).

Извещение о согласовании проекта межевания земельного участка

Проект межевания земельного участка подготовлен кадастровым инженером Кулагиной Анной Давидовной (433910, Ульяновская область, Радищевский район, р.п. Радищево, ул. Садовая дом 36, адрес электронной почты: kulagina-anna@list.ru, конт. тел. 89276309868) в отношении земельных участков, образованных путем выдела из земельного участка с кадастровым номером 73:12:011401:5, расположенного по адресу: Ульяновская область, Павловский район, СПК «Мордшмалакский».

Заказчиком работ по подготовке проекта межевания земельных участков является Абрамов Александр Николаевич (Ульяновская область, Павловский район, р.п. Павловка, ул. 50 лет Победы, д. 4, конт. тел. 89279811555).

С проектом межевания земельных участков можно ознакомиться по адресу: Ульяновская область, Радищевский район, р.п. Радищево, ул. Советская, 84 кабинет № 4 в течение тридцати дней со дня опубликования извещения ежедневно с 9.00 до 15.00, кроме субботы и воскресенья.

Обоснованные возражения, предложения о доработке проекта межевания от заинтересованных лиц относительно размера и местоположения границ выделяемых в счет долей земельных участков направлять в течение тридцати дней со дня опубликования извещения по адресу: Ульяновская область, Радищевский район, р.п. Радищево, ул. Советская, 84, кабинет № 4 (кад. инженеру Кулагиной А.Д); г. Ульяновск, ул. Юности, 5, «ФКП Росреестра» по Ульяновской области.

АГЕНТСТВО ПО ОБЕСПЕЧЕНИЮ ДЕЯТЕЛЬНОСТИ МИРОВЫХ СУДЕЙ УЛЬЯНОВСКОЙ ОБЛАСТИ
П Р И К А З

21.09.2020 г. № 4-пр

г. Ульяновск

О внесении изменений в приказ Агентства по обеспечению деятельности мировых судей Ульяновской области от 16.08.2017 № 11-пр

П р и к а з ы в а ю:

Внести в приказ Агентства по обеспечению деятельности мировых судей Ульяновской области от 16.08.2017 №11-пр «О порядке сообщения государственными гражданскими служащими Агентства по обеспечению деятельности мировых судей Ульяновской области о получении подарка в связи с протокольными мероприятиями, служебными командировками и другими официальными мероприятиями, участие в которых связано с исполнением ими служебных (должностных) обязанностей, сдачи и оценке подарка, реализации (выкупа) и зачисления средств, вырученных от его реализации» изменения:

1) в пункте 2 слова «отдел бухгалтерского учёта, финансового контроля и кадровой работы» заменить словами «отдел финансово-экономической работы, планирования и контроля»;

2) в Положении о сообщении государственными гражданскими служащими Агентства по обеспечению деятельности мировых судей Ульяновской области, о получении подарка в связи с протокольными мероприятиями, служебными командировками и другими официальными мероприятиями, участие в которых связано с исполнением ими служебных (должностных) обязанностей, сдаче и оценке подарка, реализации (выкупе) и зачислении средств, вырученных от его реализации:

а) пункт 1 изложить с следующей редакции:

«Настоящее Положение о сообщении государственными гражданскими служащими Агентства по обеспечению деятельности мировых судей Ульяновской области, о получении подарка в связи с протокольными мероприятиями, служебными командировками и другими официальными мероприятиями, участие в которых связано с исполнением ими служебных (должностных) обязанностей, сдаче и оценке подарка, реализации (выкупе) и зачисления средств, вырученных от его реализации (далее –Положение) определяет порядок сообщения государственными гражданскими служащими Агентства по обеспечению деятельности мировых судей Ульяновской области (далее - государственные гражданские служащие), о получении подарка в связи с протокольными мероприятиями, служебными командировками и другими официальными мероприятиями, участие в которых связано с протокольными мероприятиями, служебными командировками и другими официальными мероприятиями, участие в которых связано с исполнением ими служебных (должностных) обязанностей, порядок сдачи и оценки подарка, реализации (выкупа) и зачисления средств, вырученных от его реализации»;

б) в пункте 5 слова «отдел бухгалтерского учёта, финансового контроля и кадровой работы (далее- отдел БУ, ФК и КР) заменить словами «отдел финансово-экономической работы, планирования и контроля (далее-отдел ФЭРП и К)»;

в) в пункте 6:

абзац первый изложить в следующей редакции:

«Если иное не предусмотрено абзацами вторым и третьим настоящего пункта, уведомление о получении подарка в связи с протокольными мероприятиями, служебными командировками и другими официальными мероприятиями, участие в которых связано с исполнением должностных обязанностей (далее -уведомление), составленное по форме, согласно приложению №1 к Положению о сообщении лицами, замещающие государственные должности Ульяновской области, указанные в пунктах 1, 3, 4, 5, 8, 9 и 11 статьи 3 Закона Ульяновской области от 30.01.2006 №06-ЗО «О государственных должностях Ульяновской области», а также должности государственной гражданской службы Ульяновской области в Правительстве Ульяновской области и в возглавляемых Правительством Ульяновской области исполнительных органах государственной власти Ульяновской области, о получении подарка в связи с протокольными мероприятиями, служебными командировками и другими официальными мероприятиями, участие в которых связано с исполнением ими должностных обязанностей, сдаче и оценке подарка, реализации (выкупа) и зачислении средств, вырученных от его реализации, утверждённое указом Губернатора Ульяновской области от 29.06.2017 №23 «О порядке сообщения отдельными категориями лиц о получении подарка в связи с протокольными мероприятиями, служебными командировками и другими официальными мероприятиями, участие в которых связано с исполнением ими должностных обязанностей, сдачи и оценке подарка, реализации (выкупа) и зачисления средств, вырученных от его реализации», представляется государственными гражданскими служащими Агентства в отдел ФЭРП и К не позднее трёх рабочих дней со дня получения подарка. К уведомлению прилагаются документы (при их наличии), подтверждающие стоимость подарка (кассовый чек, товарный чек, иной документ об оплате (приобретении) подарка). При этом лица, замещающие должности государственной гражданской службы в Агентстве, не позднее трёх рабочих дней со дня получения подарка также обязаны представить копию уведомления в Управление по реализации единой государственной политики в области противодействия коррупции, профилактики коррупционных и иных правонарушений администрации Губернатора Ульяновской области»;

в абзаце втором после слова «уведомление» дополнить словами «(а в случае, предусмотренном абзацем первым настоящего пункта, также копия уведомления)»;

в абзаце третьем слово «При» заменить словами «В случае» и дополнить его после слова «уведомление» словами «(а в случае, предусмотренном абзацем первым настоящего пункта, также копия уведомления)»;

г) в абзаце первом пункта 7 слова «отдел БУ, ФК, и КР» заменить словами «отдел ФЭРП и К»;

д) в пункте 8 слова «отделе БУ, ФК и КР» заменить словами «отделе ФЭРП и К»;

е) в пункте 11 слова «Отдел БУ, ФК и КР» заменить словами «Отдел ФЭРП и К»;

ж) в пункте 12 слова «отдел БУ, ФК и КР» заменить словами «отдел ФЭРП и К»;

з) в пункте 13 слова «Отдел БУ, ФК и КР» заменить словами «Отдел ФЭРП и К», слова «отделу БУ, ФК и КР» заменить словами «отделу ФЭРП и К»;

и) приложение №1 к Положению признать утратившим силу.

Руководитель Агентства Г.П.Выдрин

Ульяновская ПРАВДА
По вопросам качества печати просьба обращаться по тел. 29-70-53

Адрес редакции, адрес издателя: 432017, г. Ульяновск, ул. Пушкинская, 11.
Тел. приемной 30-15-81.
Тел. рекламного отдела 41-44-88. **E-mail:** btv7332@yandex.ru
E-mail:ulpravda@mail.ru www.ulpravda.ru
Учредители: - Правительство Ульяновской области (432017, г. Ульяновск, Соборная площадь, д. 1);
- Законодательное собрание Ульяновской области (432970, г. Ульяновск, ул. Радищева, д. 1)
Издатель - ОГАУ ИД «Ульяновская правда»
Главный редактор Арановская Ирина Михайловна
Редактор Кузнецов Георгий Александрович

Газета зарегистрирована 04 декабря 2014 года Управлением Федеральной службы по надзору в сфере связи, информационных технологий и массовых коммуникаций по Ульяновской области.
ПИ № ТУ73-00395.
Рукописи не рецензируются и не возвращаются.
Подписной индекс: П54450 «Ульяновская правда» (вт, птн)
За содержание рекламных материалов редакция ответственности не несет. Перепечатка материалов «УП» допустима только с разрешения редакции. Газета отпечатана с готовых файлов заказчика в АО «Областная типография «Печатный двор». 432049, г. Ульяновск, ул. Пушкарева, 27. Печать офсетная.
Тираж 900 экз. Заказ № 732. Порядковый номер выпуска 69 (24.343). Дата выхода в свет 22 сентября 2020 г. Свободная цена.

20039>
4 607146 220352